

Agenzia del Territorio
CATASTO FABBRICATI
Ufficio Provinciale di
Campobasso

Dichiarazione protocollo n. CB0242044 del 30/11/2012

Planimetria di u.i.u. in Comune di Rotello

Contrada Difesa Nuova

civ. 33

Identificativi Catastali:

Sezione:

Foglio: 23

Particella: 227

Subalterno: 2

Compilata da:
Frate Antonio

Iscritto all'albo:
Geometri

Prov. Campobasso

N. 1147

Scheda n. 1

Scala 1:200

PIANO TERRA

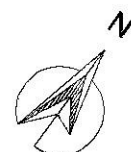
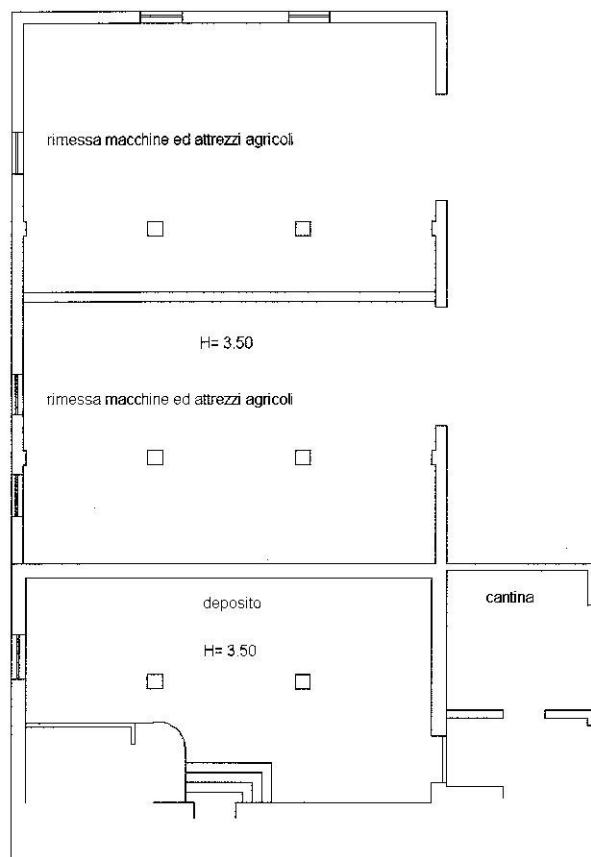

Catasto dei Fabbricati - Situazione al 26/04/2018 - Comune di ROTELLO(H589) - < Foglio: 23 Particella: 227 - Subalterno 2 >
CONTRADA DIFESA NUOVA n. 33 piano: T;