

**Agenzia del Territorio
CATASTO FABBRICATI
Ufficio Provinciale di
Campobasso**

Dichiarazione protocollo n. CB0136081 del 09/07/2012

Planimetria di u.i.u. in Comune di Pietracatella

Contrada Murata

civ. SNC

Identificativi Catastali:

Sezione:

Foglio: 1

Particella: 136

Subalterno:

Compilata da:

Socci Roberto

Iscritto all'albo:

Dottori Agronomi E Forestali

Prov. Campobasso

N. 241

Scheda n. 1

Scala 1:200

PIANO TERRA

Comune di
Macchia Valfortore
F/°3 p.lla 128/1

Fienile
H= 6.20

Deposito
Alimenti
h = 6,20

Trincea
insilato
h= 6,20

N

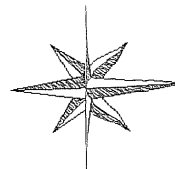

Catasto dei Fabbricati - Situazione al 29/08/2017 - Comune di PIETRACATELLA(G609) - < Foglio: 1 Particella: 136 > - Sub:
CONTRADA MURATA SNC piano: T;

Ultima Planimetria in atti



ELABORATO PLANIMETRICO

Compilato da:
Socci Roberto
Iscritto all'albo:
Dottori Agronomi E Forestali
Prov. Campobasso N. 241

**Agenzia del Territorio
CATASTO FABBRICATI
Ufficio Provinciale di
Campobasso**

Comune di Pietracatella

Protocollo n. CB0136081 del 09/07/2012

Sezione: Foglio: 1

Particella: 136

Tipo Mappale n. 120027 del 01/06/2010

Dimostrazione grafica dei subalterni

Scala 1 : 500

PIANO TERRA

COMUNE DI MACCHIA VALFORTORE

foglio n. 3

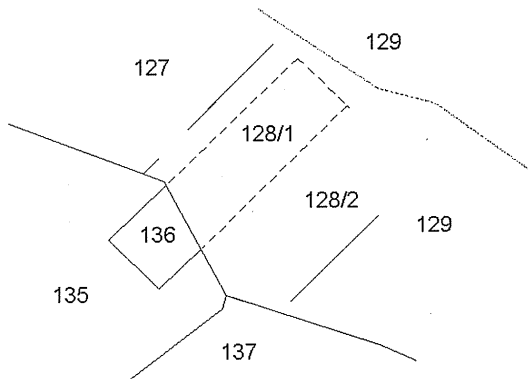

COMUNE DI PIETRACATELLA

foglio n. 1



Catasto dei fabbricati - Situazione al 29/08/2017 - Comune di PIETRACATELLA (6609) - < Foglio: 1 Particella: 136 - Elaborato Planimetrico > - SUBD

Ultima Planimetria in atti

**Agenzia del Territorio
CATASTO FABBRICATI
Ufficio Provinciale di
Campobasso**

Dichiarazione protocollo n. CB0136060 del 09/07/2012

Planimetria di u.i.u. in Comune di Pietracatella

Contrada Murata

civ. SNC

Identificativi Catastali:

Sezione:
Foglio: 1
Particella: 137
Subalterno: 2

Compilata da:
Socci Roberto

Iscritto all'albo:
Dottori Agronomi E Forestali

Prov. Campobasso

N. 241

Scheda n. 1

Scala 1:200

A- STALLA E ALLOGGIO CUSTODE

PIANO TERRA

PIANO PRIMO

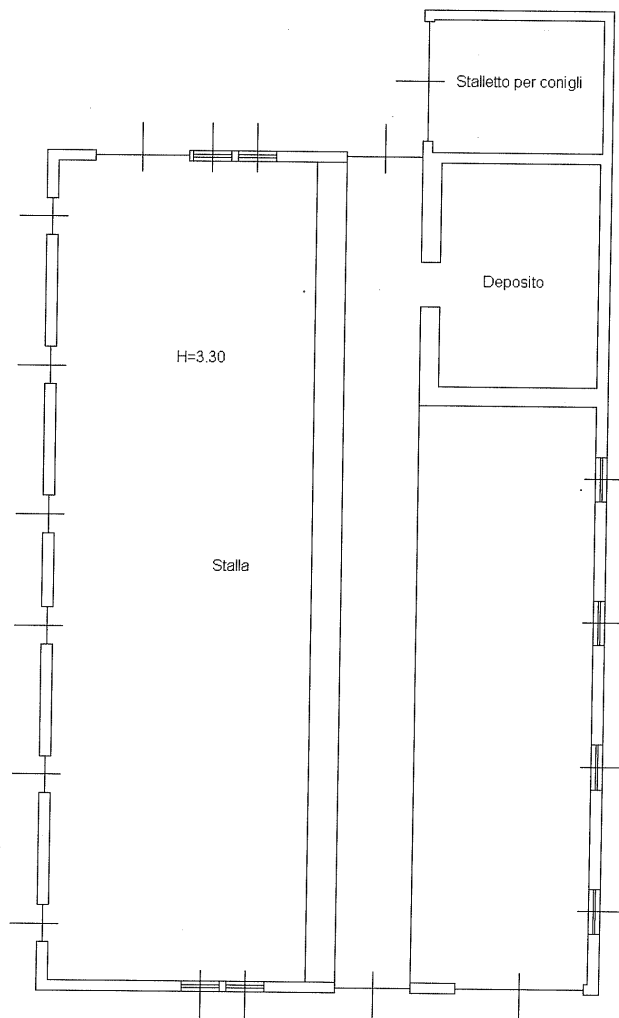
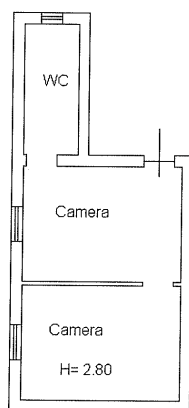

N

Catasto dei fabbricati - Situazione al 29/08/2017 - Comune di PIETRACATELLA(G609) - < Foglio: 1 Particella: 137 - Subalterno 2 >
CONTRADA MURATA SNC piano: T-1;

Ultima Planimetria in atti

**Agenzia del Territorio
CATASTO FABBRICATI
Ufficio Provinciale di
Campobasso**

Dichiarazione protocollo n. CB0136060 del 09/07/2012

Planimetria di u.i.u. in Comune di Pietracatella

Contrada Murata

civ. SNC

Identificativi Catastali:

Sezione:
Foglio: 1
Particella: 137
Subalterno: 2

Compilata da:
Socci Roberto

Iscritto all'albo:
Dottori Agronomi E Forestali

Prov. Campobasso

N. 241

Scheda n. 2

Scala 1:200

B- RIMESSA MACCHIE ED ATTREZZI

PIANO TERRA

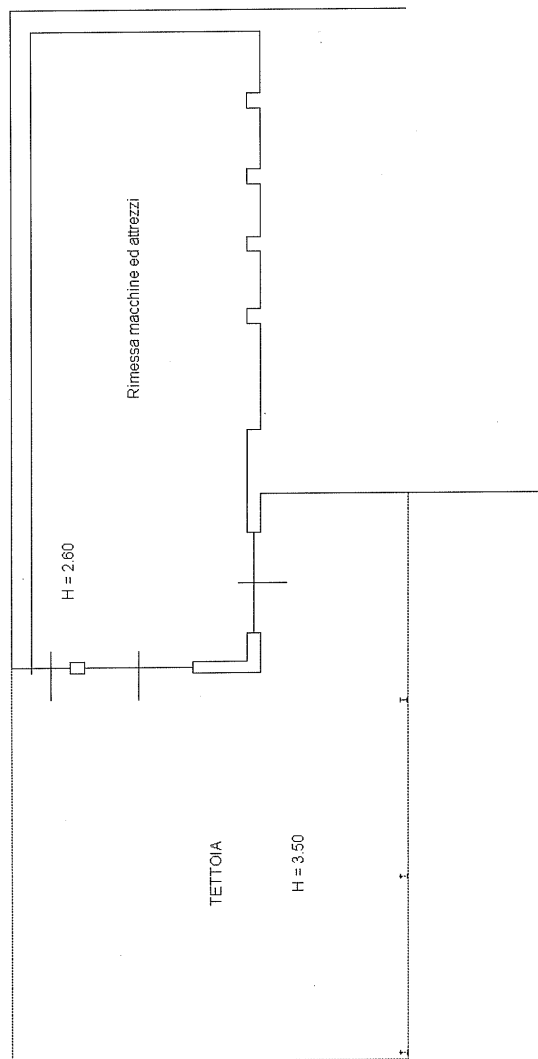

N



Catastro dei Fabbricati - Situazione al 29/08/2017 - Comune di PIETRACATELLA(G609) - < Foglio: 1 Particella: 137 - Subalterno 2 >
CONTRADA MURATA SNC piano: T-1;

Ultima Planimetria in atti



**Agenzia del Territorio
CATASTO FABBRICATI
Ufficio Provinciale di
Campobasso**

Dichiarazione protocollo n. CB0136060 del 09/07/2012

Planimetria di u.i.u. in Comune di Pietracatella

Contrada Murata

civ. SNC

Identificativi Catastali:

Sezione:

Foglio: 1

Particella: 137

Subalterno: 2

Compilata da:
Socci Roberto

Iscritto all'albo:
Dottori Agronomi E Forestali

Prov. Campobasso

N. 241

Scheda n. 3

Scala 1:200

C- DEPOSITO SCORTE

PIANO PRIMO

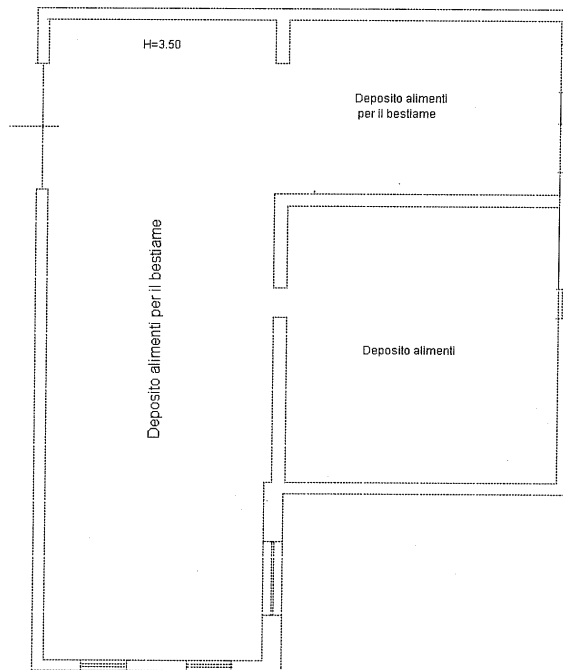

N

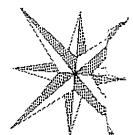

Catasto dei fabbricati - Situazione al 29/08/2017 - Comune di PIETRACATELLA(G609) - < Foglio: 1 Particella: 137 - Subalterno 2 >
CONTRADA MURATA SNC piano: T-1;

Ultima Planimetria in atti

Data: 29/08/2017 - n. CB0091560 - Richiedente DI CINTIO GIUSEPPE-DELEGATO

tot schede: 6 - Formato di acq.: A4(210x297) - Fatt. di scala: 1:1



**Agenzia del Territorio
CATASTO FABBRICATI
Ufficio Provinciale di
Campobasso**

Dichiarazione protocollo n. CB0136060 del 09/07/2012

Planimetria di u.i.u. in Comune di Pietracatella

Contrada Murata

civ. SNC

Identificativi Catastali:

Sezione:

Foglio: 1

Particella: 137

Subalterno: 2

Compilata da:

Socci Roberto

Iscritto all'albo:

Dottori Agronomi E Forestali

Prov. Campobasso

N. 241

Scheda n. 4

Scala 1:500

D- STALLA BOVINI

PIANO TERRA

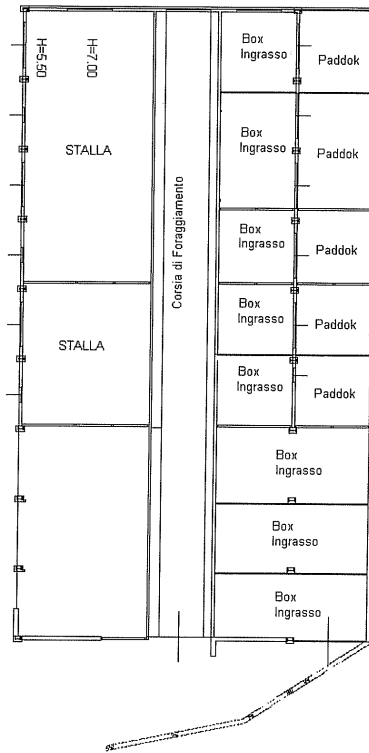

N

Catasto dei fabbricati - Situazione al 29/08/2017 - Comune di PIETRACATELLA(G609) - < Foglio: 1 Particella: 137 - Subalterno 2 >
CONTRADA MURATA SNC piano: T-1;

Ultima Planimetria in atti

Data: 29/08/2017 - n. CB0091560 - Richiedente DI CINTIO GIUSEPPE-DELEGATO

lot schede: 6 - Formato di acq.: A4(210x297) - Fatt. di scala: 1:1

**Agenzia del Territorio
CATASTO FABBRICATI
Ufficio Provinciale di
Campobasso**

Dichiarazione protocollo n. CB0136060 del 09/07/2012

Planimetria di u.i.u. in Comune di Pietracatella

Contrada Murata

civ. SNC

Identificativi Catastali:

Sezione:

Foglio: 1

Particella: 137

Subalterno: 2

Compilata da:

Socci Roberto

Iscritto all'albo:

Dottori Agronomi E Forestali

Prov. Campobasso

N. 241

Scheda n. 5

Scala 1:200

E- POLLAIO E CEPPAIA

PIANO TERRA

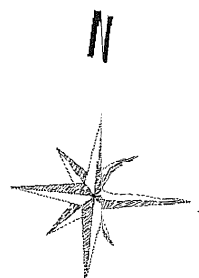
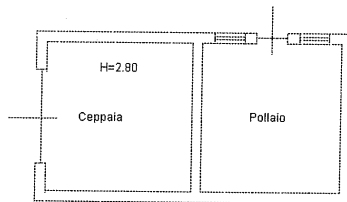

Situazione di PIETRACATELLA (G609) - Comune di PIETRACATELLA (G609) - Foglio: 1 Particella: 137 - Subalterno 2 - CONTRADA MURATA SNC piano: T-1;

Ultima Planimetria in atti

Data: 29/08/2017 - n. CB0091560 - Richiedente DI CINTIO GIUSEPPE-DELEGATO

At. schede: 6 - Formato di acq.: A4(210x297) - Fatt. di scala: 1:1

Agenzia del Territorio
CATASTO FABBRICATI
Ufficio Provinciale di
Campobasso

Dichiarazione protocollo n. CB0136060 del 09/07/2012

Planimetria di u.i.u. in Comune di Pietracatella

Contrada Murata

civ. SNC

Identificativi Catastali:

Sezione:

Foglio: 1

Particella: 137

Subalterno: 2

Compilata da:

Socci Roberto

Iscritto all'albo:

Dottori Agronomi E Forestali

Prov. Campobasso

N. 241

Scheda n. 6

Scala 1:200

F- CONCIMAIA

PIANO TERRA

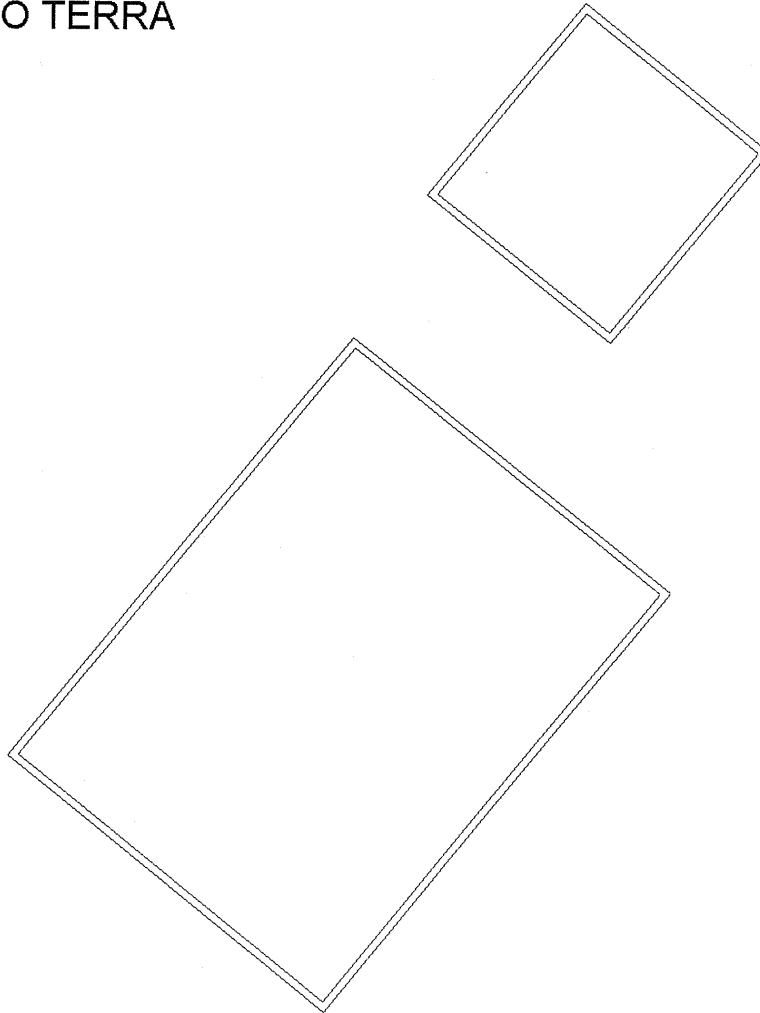

N

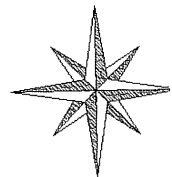

Uscio del fabbricati - Situazione al 29/08/2017 - Comune di PIETRACATELLA(G609) - < Foglio: 1 Particella: 137 - Subalterno 2 >
CONTRADA MURATA SNC piano: T-1;

Ultima Planimetria in atti

Data: 29/08/2017 - n. CB0091560 - Richiedente DI CINTIO GIUSEPPE-DELEGATO

Di schede: 6 - Formato di acq.: A4(210x297) - Fatt. di scala: 1:1



Agenzia del Territorio
CATASTO FABBRICATI
Ufficio Provinciale di
Campobasso

Dichiarazione protocollo n. CB0136060 del 09/07/2012

Planimetria di u.i.u. in Comune di Pietracatella

Contrada Murata

civ. SNC

Identificativi Catastali:

Sezione:
Foglio: 1
Particella: 137
Subalterno: 3

Compilata da:
Socci Roberto

Iscritto all'albo:
Dottori Agronomi E Forestali

Prov. Campobasso

N. 241

Scheda n. 1

Scala 1:200

PIANO TERRA

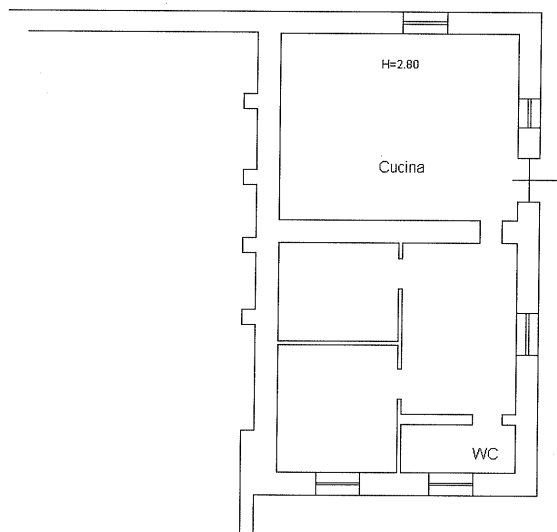

N

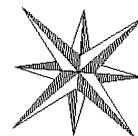

Catasto dei Fabbricati - Situazione al 29/08/2017 - Comune di PIETRACATELLA(G609) - < Foglio: 1 Particella: 137 - Subalterno 3 >
CONTRADA MURATA SNC piano: T;

Ultima Planimetria in atti



N. 241
 Protocollo n. CB0136060 del 09/07/2012
 Tipo Mappale n. 120027 del 01/06/2010 Scala 1 : 500
 Foglio: 1 Particella: 137
 Sezione: Comune di Pietracatella
 Dimostrazione grafica dei subalterni

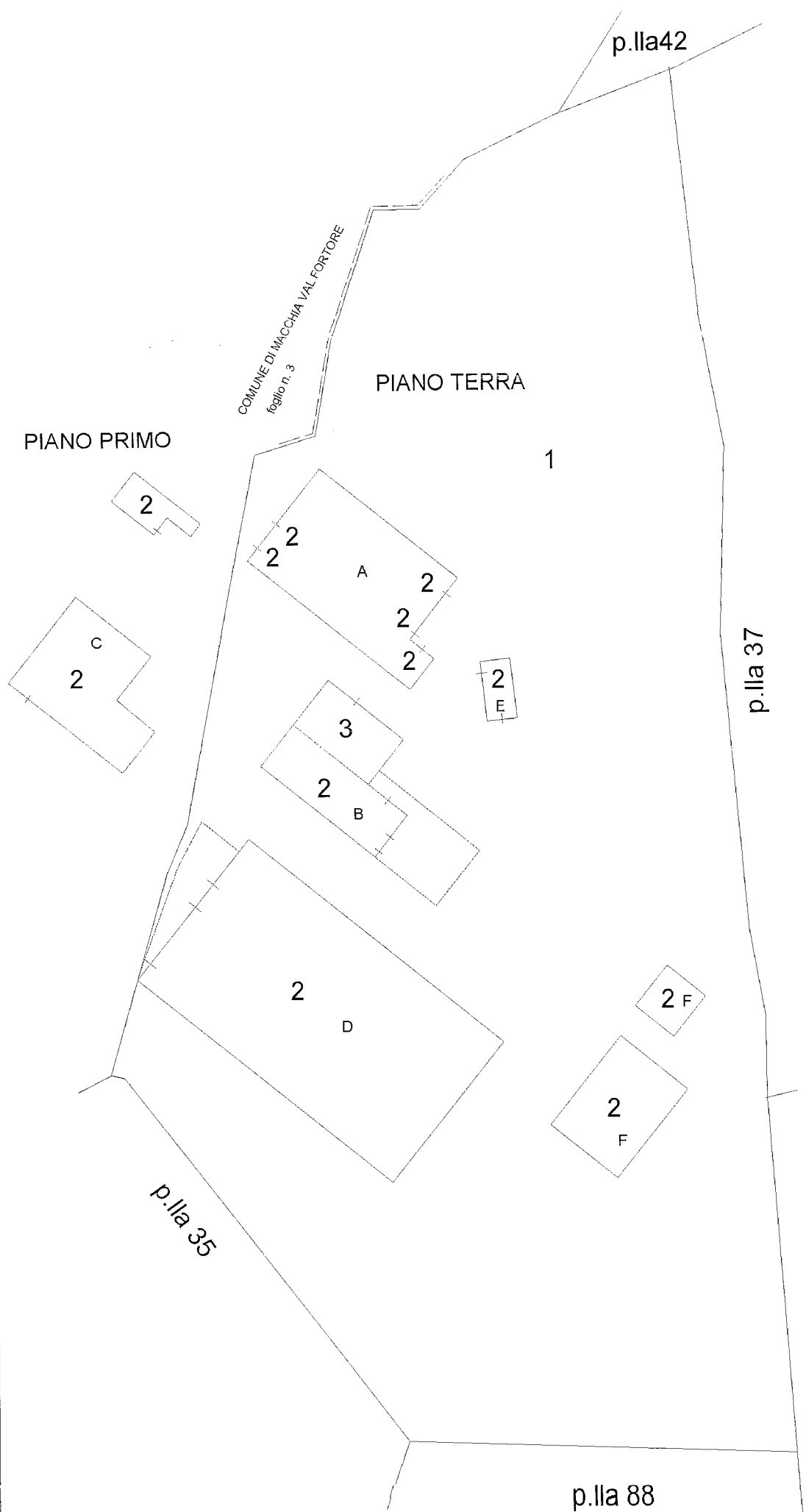

Agenzia de Ieritologia
CATASTO FABBRICATI
 Ufficio provinciale di Campobasso



N=6700

E=50400





N=5600

E=49200

I Particella: 25









Comune: PIETRACATELLA
Foglio: 34
Scala originale: 1:2000
Dimensione cornice: 534.000 x 378.000 metri
28-DIC-2016 15:11:10
Prot. n. 1162378/2016

Particella: 74

E=52500

N=9700





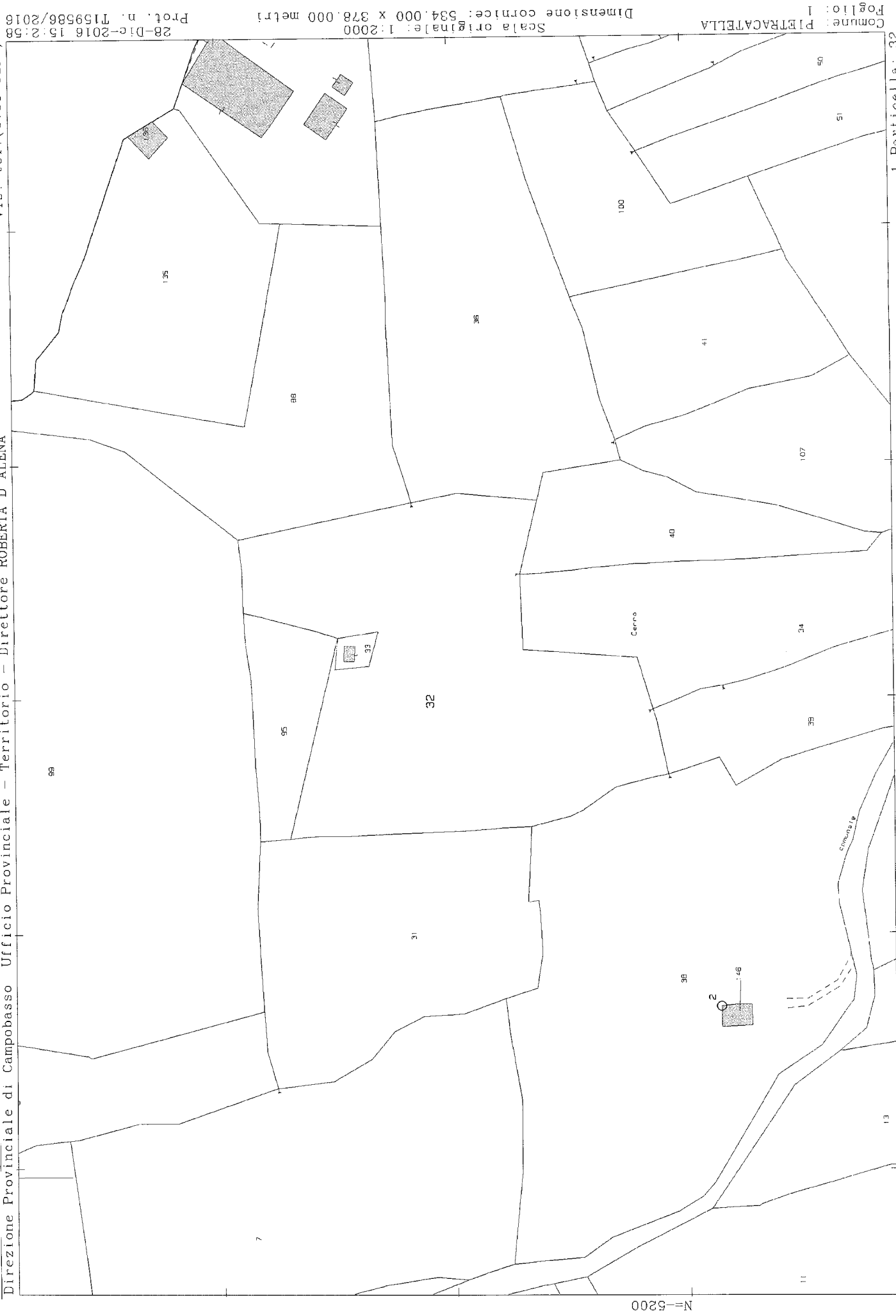

N=5200

E=49200

I Particella: 32

Comune: PIETRACATELLA
 Foglio: 1
 Scala originale: 1:2000
 Dimensione cornice: 534.000 x 378.000 metri
 28-Dic-2016 15:22:58
 Prot. n. T159586/2016



Direzione Provinciale di Campobasso Ufficio Provinciale - Territorio - Direttore ROBERTA D'ALENA

28-Dic-2016 15:11:51
Prot. n. 1159260/2016

Scala originale: 1:2000
Dimensione cornice: 534,000 x 378,000 metri

Comune: MACCHIA VALFORTORE
Foglio: 3

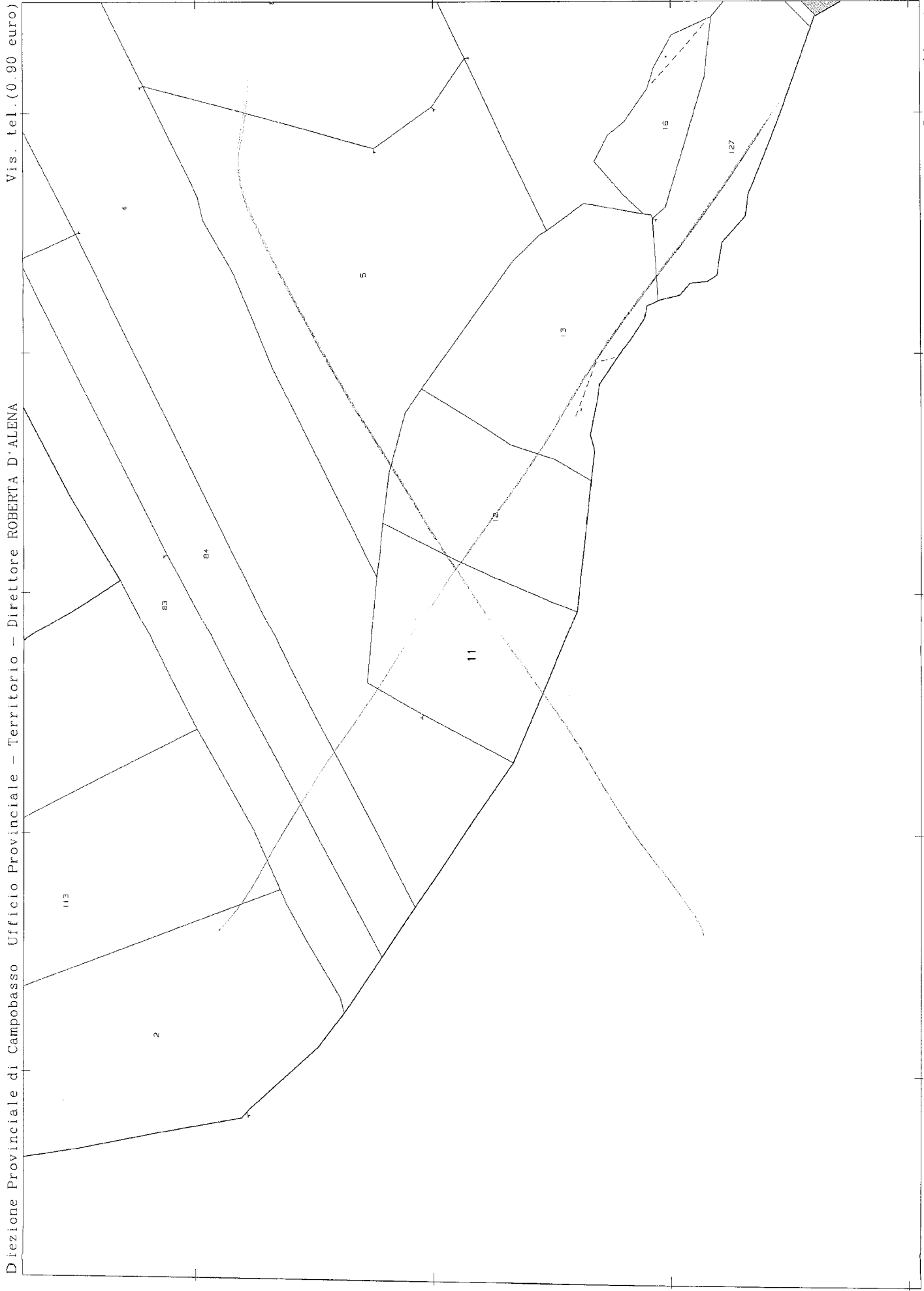

Vis. tel. (0.90 euro)

1 Particella: 11

E=49200

N=5000

Firmato Da: DI CINTIO GIUSEPPE Emesso Da: ARUBAPEC S.P.A. NG CA 3 Serial#: 4378d6a7fc25d3d552a2b1364478b524c



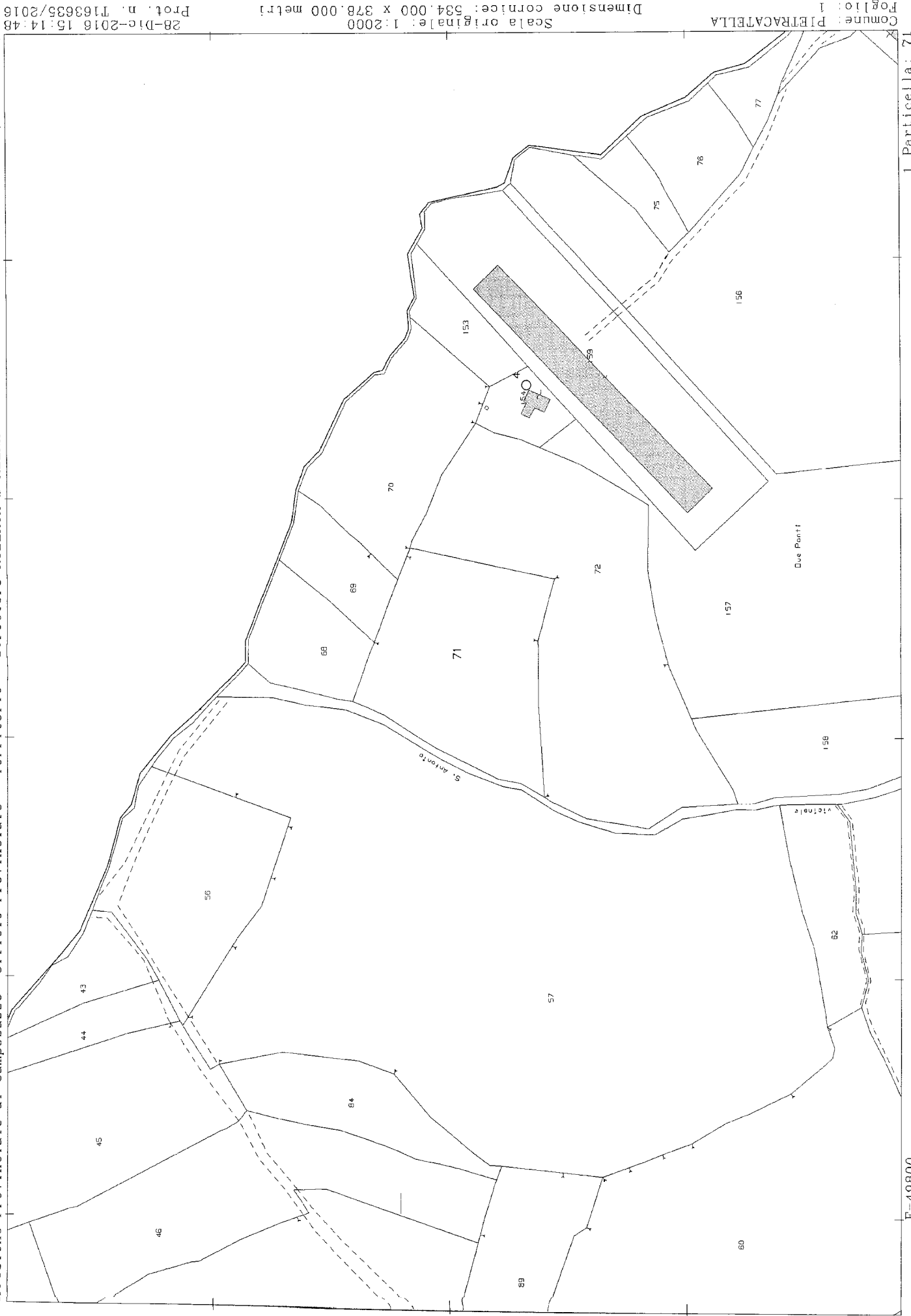

N=5400

E=49800

1 Particella: 71



Direzione Provinciale di Campobasso Ufficio Provinciale - Territorio - Direttore ROBERTA D'ALENA

Vis. tel. (0.90 euro)

Comune: PETRACATILLA Foglio: 34 Scala originale: 1:2000 Dimensione cornice: 534.000 x 378.000 metri 28-Dic-2016 15:12:47 Prof. n. T162916/2016



I Particella: 90

E=52500

N=10000





N = 7700





N=-5400

E=49200

Comune: PIETRACATELLA

Foglio: 1

Particella: 34

Scala originale: 1:2000

Dimensione cornice: 534.000 x 378.000 metri

28-Dic-2016 15:4:27

Prot. n. T160088/2016



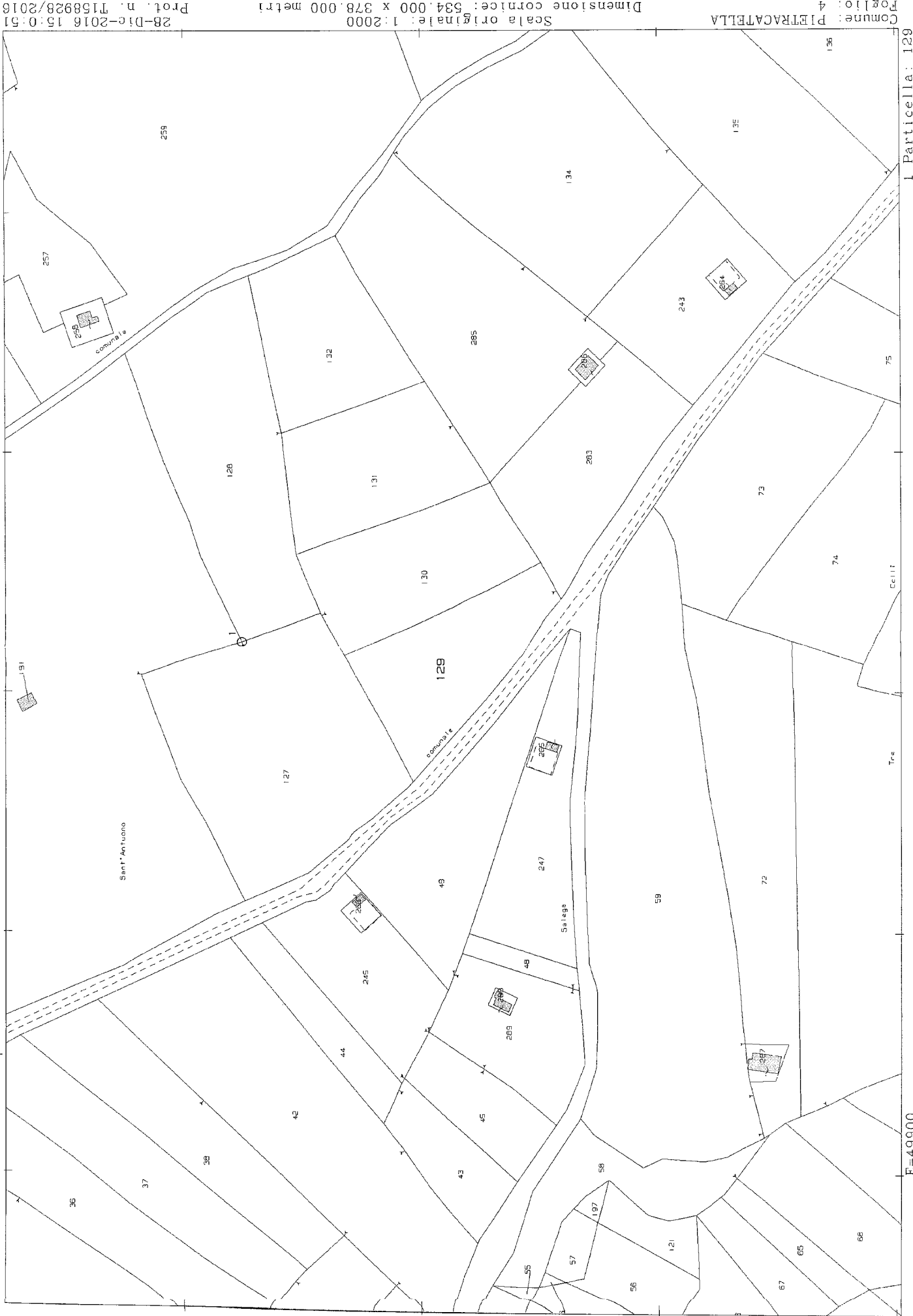

N=6400

E=49900

I Particella: 129

Comune: PIETRACAFELLA

foglio: 4

Scala originale: 1:2000
Dimensione cornice: 534.000 x 378.000 metri

28-Dic-2016 15:0:51
Prot. n. 7158928/2016





N=5000

E=49000

1 Particella: 6



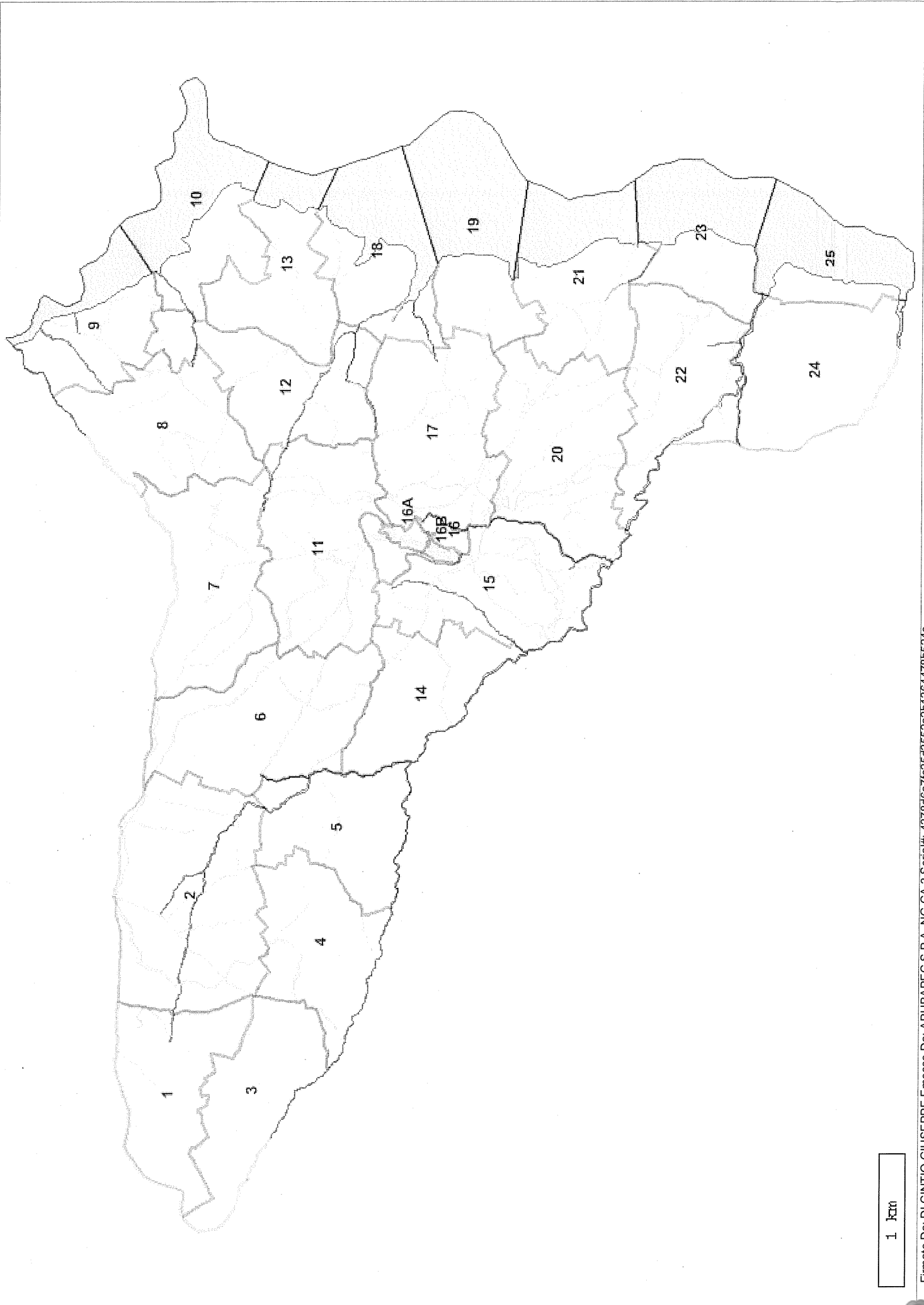

ELABORATO PLANIMETRICO

Compilato da:
Socci Roberto

Iscritto all'albo:
Dottori Agronomi E Forestali

Prov. Campobasso N. 241

Agenzia del Territorio
CATASTO FABBRICATI
Ufficio Provinciale di
Campobasso

Comune di Macchia Valfortore		Protocollo n. CB0139986 del 13/07/2012	
Sezione:	Foglio: 3	Particella: 128	Tipo Mappale n. 171566 del 06/08/2010
Dimostrazione grafica dei subalterni			Scala 1 : 500

PIANO TERRA

COMUNE DI MACCHIA VAL FORTORE
foglio n. 3

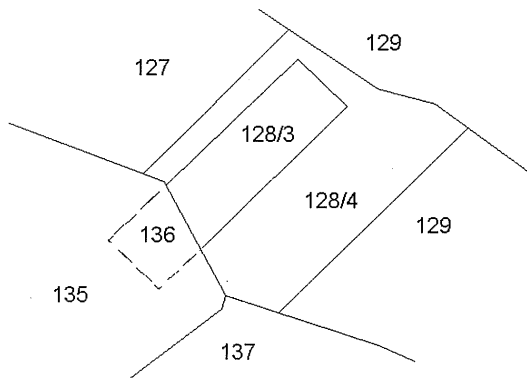

COMUNE DI PIETRACATELLA
foglio n. 1



Ultima Planimetria in atti

Direzione Provinciale di Campobasso Ufficio Provinciale - Territorio - Direttore ROBERTA D'ALENA



Vis. tel (0 90 euro)

Comune: MACCHIA VALPOTORE
 Foglio: 3
 Scala originale: 1:2000
 Dimensione cornice: 534.000 x 378.000 metri
 28-Dic-2016 15:15:51
 Prot. n. 1159260/2016

E-40200

1 Particella: 11

N=5000



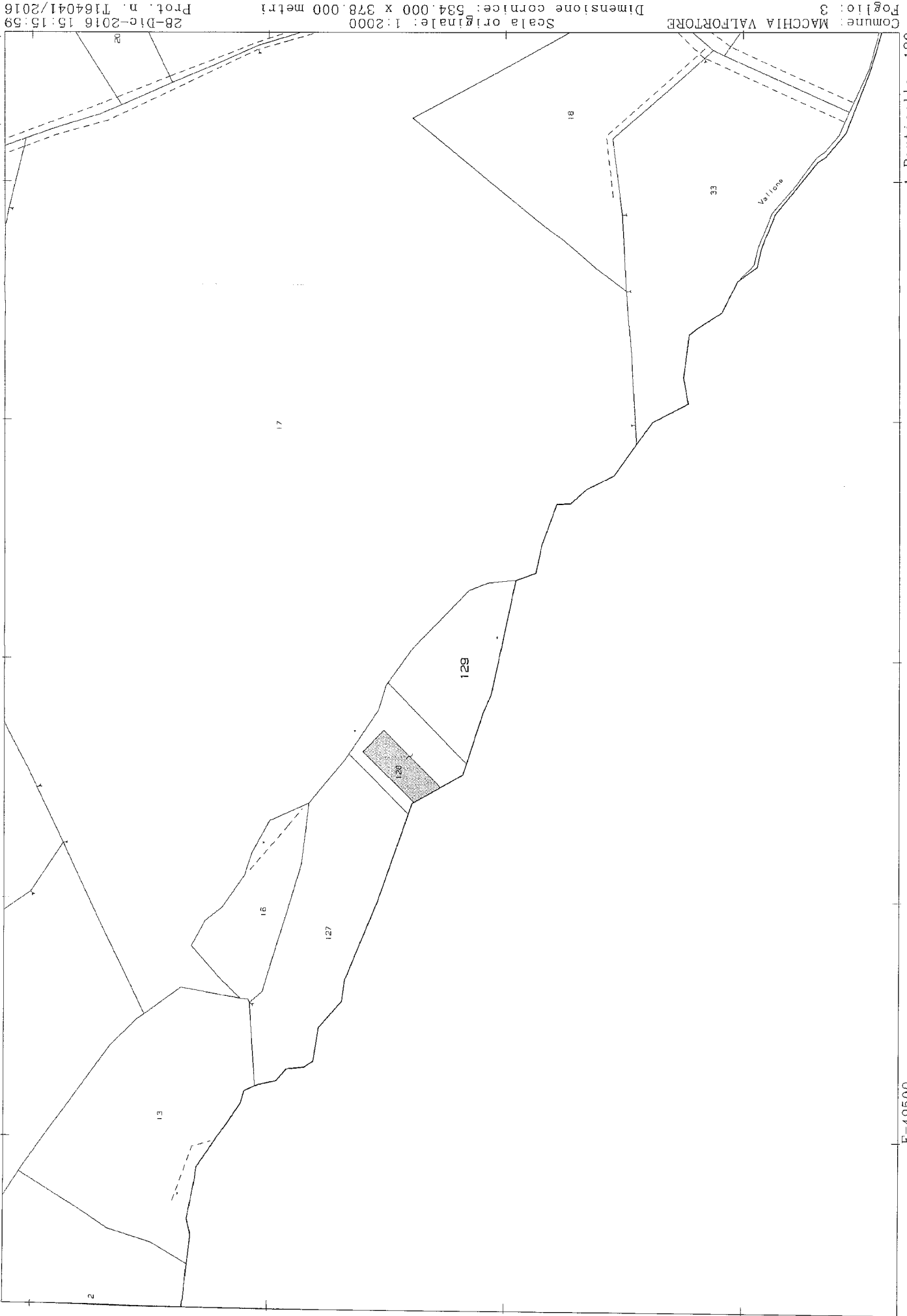

N=5100

E=49500

I Particella: 129





N=5100

E=49900

1 Particella: 26

