

Au. 2

Direzione Provinciale di Campobasso Ufficio Provinciale - Territorio - Direttore VINCENZO DELLI COLLI

Vis. tel. (0.90 euro)

I Particella: 78

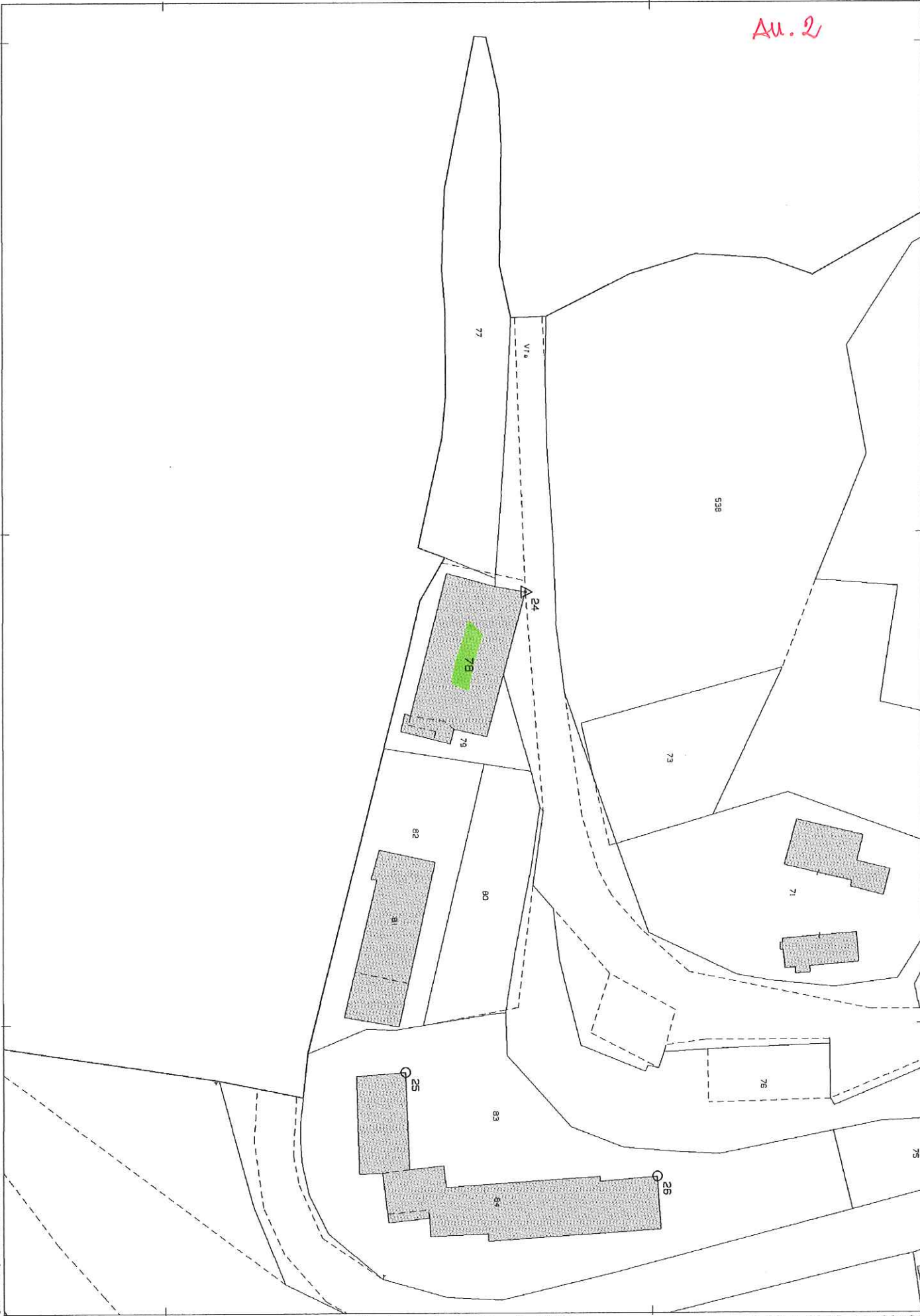

**Agenzia del Territorio
CATASTO FABBRICATI
Ufficio Provinciale di
Campobasso**

Dichiarazione protocollo n. 000094871 del 23/05/2002

Au.3

Planimetria di u.i.u. in Comune di Larino

Via Gramsci

civ. 104

Identificativi Catastali:

Sezione:
Foglio: 78
Particella: 78
Subalterno: 29

Compilata da:
Casaccia Giovanni

Iscritto all'albo:
Dottori Agronomi E Forestali

Prov. Campobasso

N. 78

Scheda n. 1

Scala 1:200

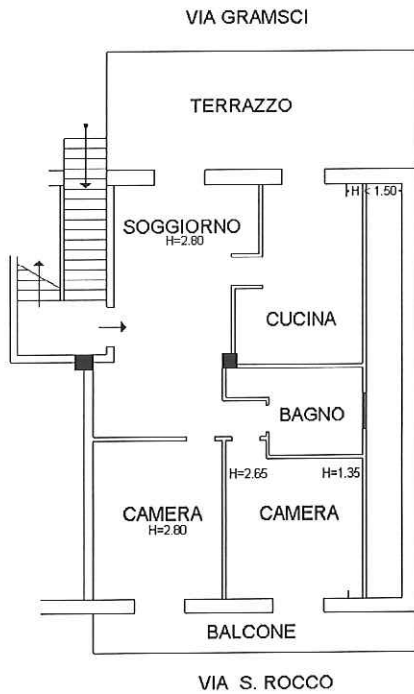

PIANO PRIMO VIA GRAMSCI

IL TECNICO
(dr.agr. Giovanni CASACCIA)

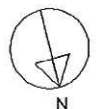

Ultima planimetria in atti

Data: 14/05/2023 - n. T40245 - Richiedente: SRNTRS55L62E456E

Totale schede: 1 - Formato di acquisizione: A4(210x297) - Formato stampa richiesto: A4(210x297)

Catasto dei Fabbricati - Situazione al 14/05/2023 - Comune di LARINO(E456) - < Foglio 78 - Particella 78 - Subalterno 29 >
VIA ANTONIO GRAMSCI n. 104 Piano 1

MODULARIO
P. - reg. rend. - 497



MINISTERO DELLE FINANZE
DIREZIONE GENERALE DEL CATASTO E DEI SERVIZI TECNICI ERARIALI

Mod. B (Nuovo Catasto Edilizio Urbano)

Lire
100

NUOVO CATASTO EDILIZIO URBANO

(N. DECRETO-LEGGE 13 APRILE 1999, N. 652)

Planimetria dell'immobile situato nel Comune di LARINO Via GRAMSCI
Ditta VITOLLO RICHARDO PIETRO E UMBERTO MARI ROBERTO n. 21 06 1948 - 02 11 1960 - 11 08 1953
Allegata alla dichiarazione presentata all'Ufficio Tecnico Erariale di C.A.T. PO. BASSO

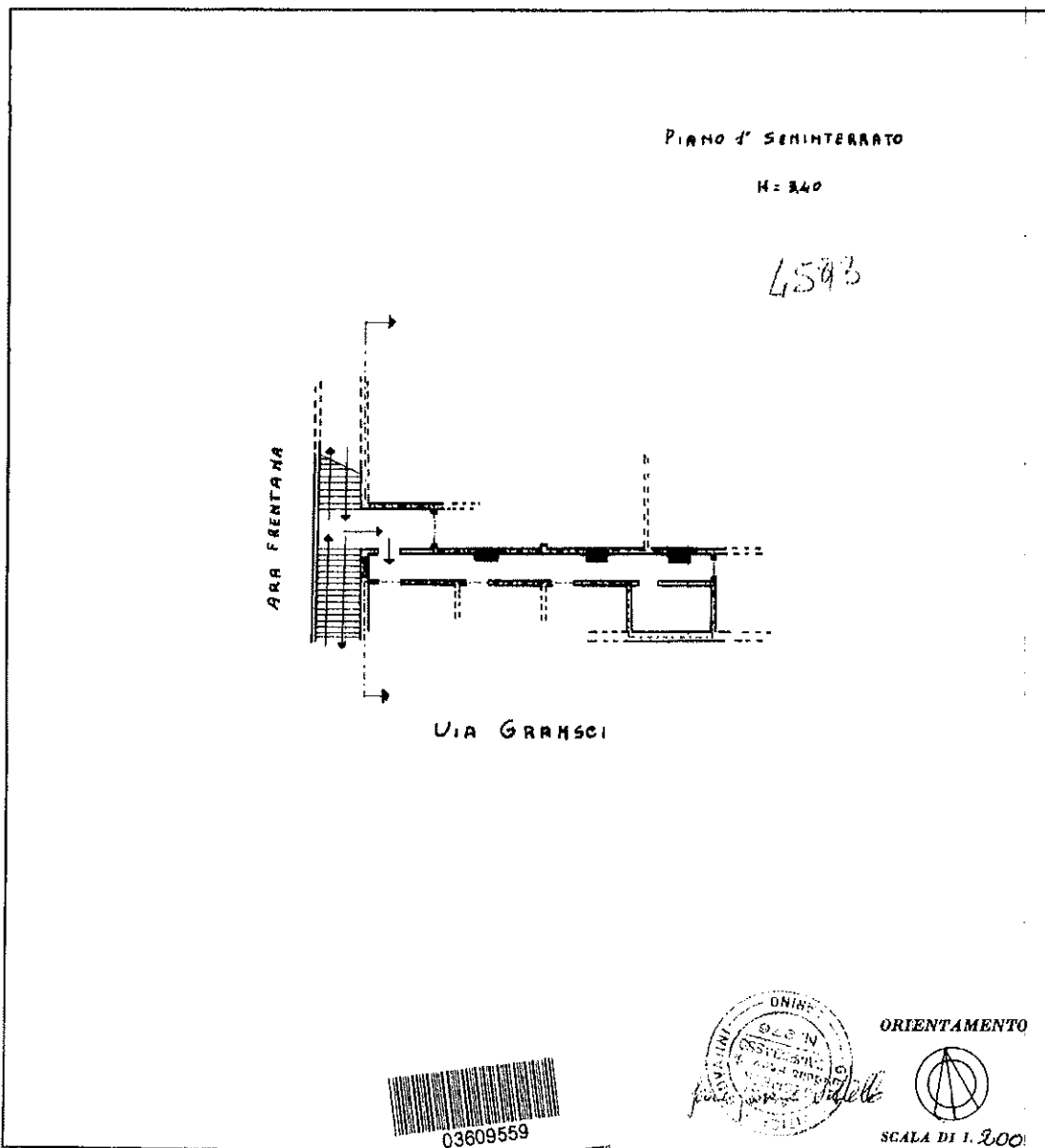

SPAZIO RISERVATO PER LE ANNOTAZIONI D'UFFICIO

| | | | |
|---------------|------|-----------|----|
| DATA PROT. N° | 1830 | FE. 59/90 | 2 |
| | | 197 | 15 |
| | | 10 | |

Compilata dal GEN. GIANNI PIERRE
(Titolo, nome e cognome del tecnico)

Iscritto all'Albo de GEOMETRI
della Provincia di CAMPBASSO

DATA 14-12-83

Firma: Gen. Gianni Pierre

Ultima planimetria in atti

Catasto dei Fabbricati - Situazione al 14/05/2023 - Comune di LARINO(E456) - < Foglio 78 - Particella 78 - Subalterno 15 >
input 01
VIA ANTONIO GRAMSCI Piano S1