

Piano Secondo

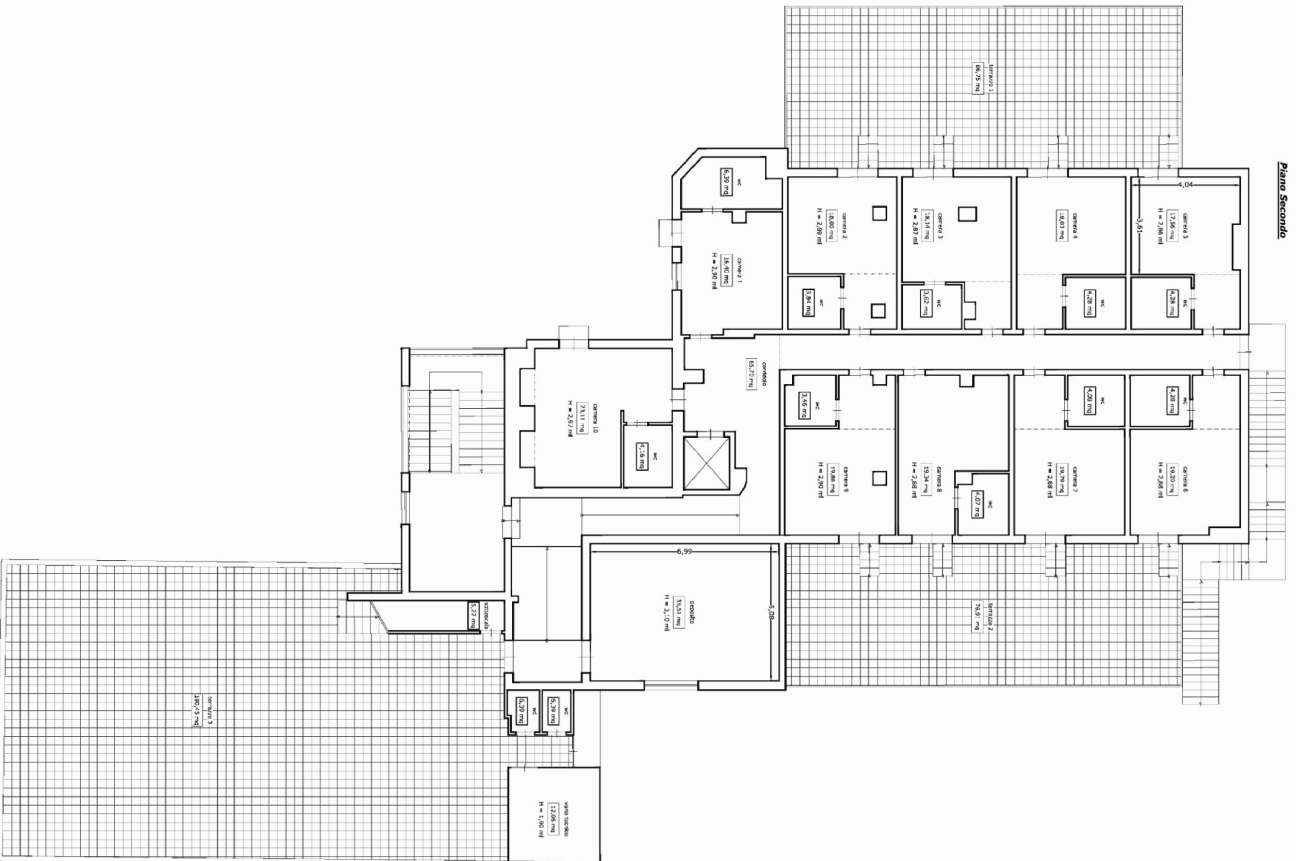

LOTTO UNICO
 Pianta ed insieme proprietà di comparto immobiliare ubicato in Via...
 ...composto da: addizione o diminuzione di superfici, aumento, ulteriore...
 ...adibizione al solo ufficio senza destinazione in cambio, nei scopi perenziali...
 ...mento. Dati catastali: Comune di Vittorio Veneto (TV) Foglio 9 della 5048 e...
 ...singolo D.2. Puntata S.1-1-3-34, rendite € 34.508,00

Attestazioni: • Piano secondo: rilievo geometrico

Legenda

Colori: Quasi Altimetride
 [Linea tratteggiata] Superficie utile
 [Linea continua] Impugnata all'immobile
 [Linea dash-dot] Proiezione di oggetti e sporganze

Simboli: [Rettangolo con linee] Terrazzi con balconi
 [Rettangolo con linee] Terrazzi in costruzione
 [Rettangolo con linee] Tetti con scale

TAVOLA N° 3 | SCALA 1:1000 | DATA: 29/09/2022

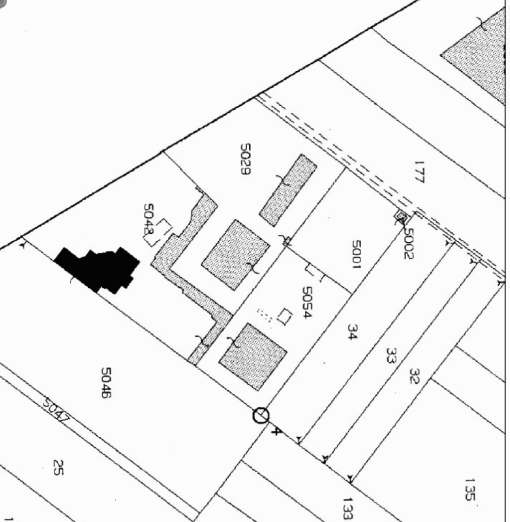

Architetto: Carlo C. ...
 Ingegnere: ...
 ...
 ...

Piano Terzo

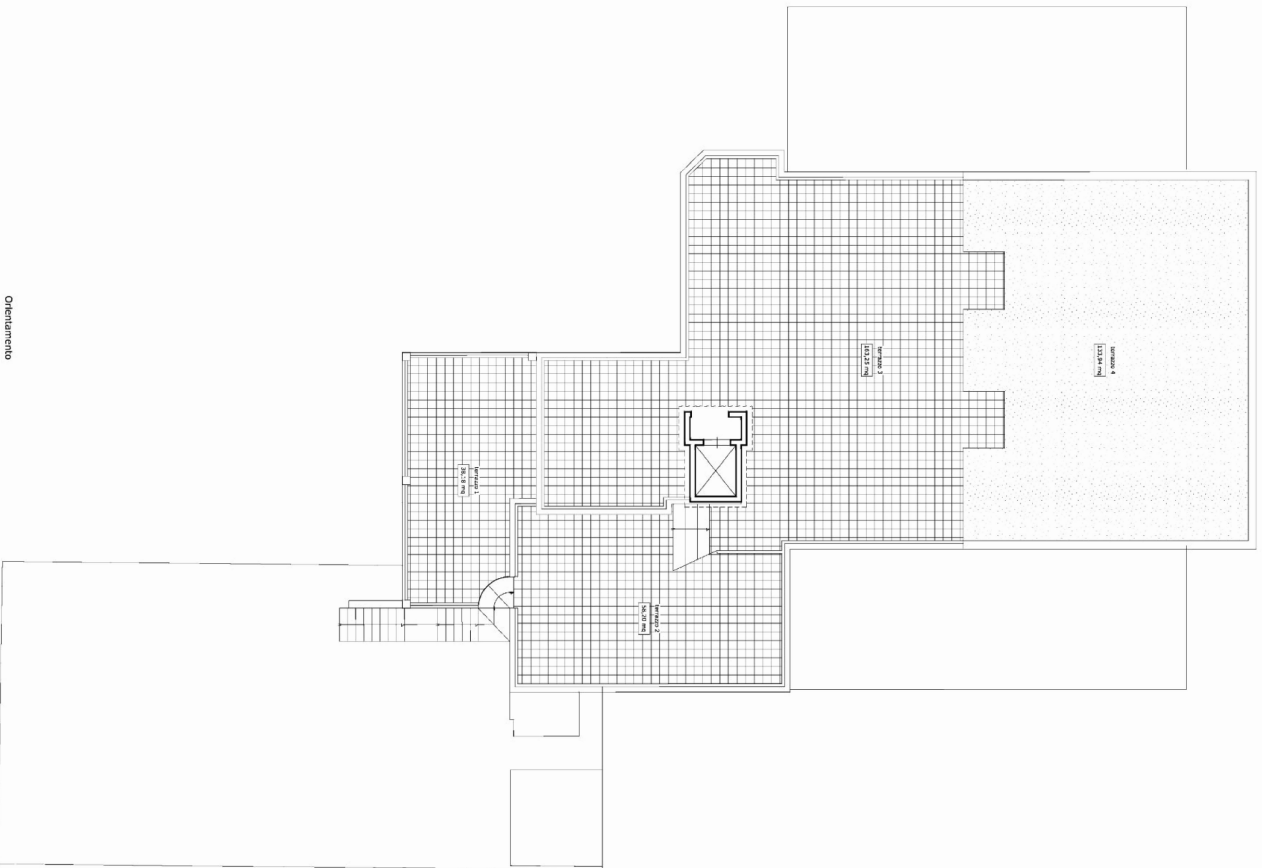

LOTTO UNICO
 Nota ed essere proprietà di complesso immobiliare ubicata in Viaudio
 n. 133, frazione di S. Maria, comune di Valdagno (VI), con area di 1.330,00
 mq, di cui 1.330,00 mq sono destinati a edilizia abitativa, ai sensi dell'art. 28
 del D.P.R. n. 11/5/2010, e 0,00 mq sono destinati a servizi, ai sensi dell'art. 29
 del D.P.R. n. 11/5/2010. Dati catastali (comune di Valdagno N.C.E.U. foglio 9 P.lla 5042
 subspazio 072, p.lla 51+52+53, subsp. C 2480800)

Edificanti: • P.lla 51+52+53, subsp. C 2480800

Legenda:
 Olio Abitabile
 Superficie utile
 Partecipazione di soggetti e spaziosità
 Terreno edificabile
 Terreno in costruzione
 Terreno di riserva

INVOCA N° 4 | SCALA 1:300 | DATA: 28/08/2012

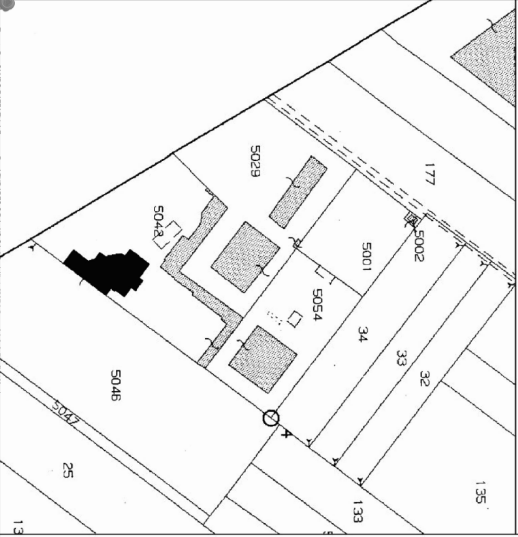

Piano Coperture

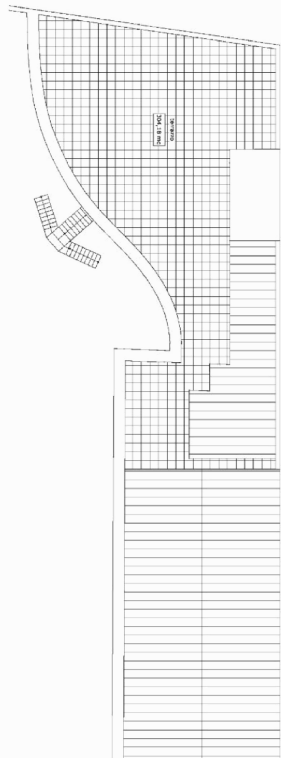

Soppalco

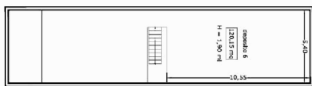

Piano Terra

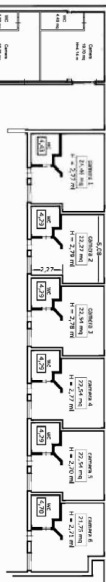

Piano Interno

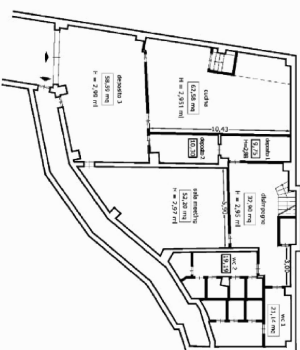

<p>LOTTO UNICO</p> <p>Piano di attuazione di complesso immobiliare sito in Via ... (C1) alla Strada Stabile n° 7, App. n° 195-488, comune "Pezzagrande" ...</p> <p>Attrezzature: - Piano barocco, cura e primo rilievo quadro.</p>	
<p>TAVOLA N° 5 SCALA 1:200 DATA: MARZO 2012</p>	<p>Legende:</p> <p>□ Opere Architettoniche</p> <p>□ Superficie utile</p> <p>□ Ingresso all'immobile</p> <p>□ Posizione di sigilli e sporgenza</p> <p>□ Arredi col balcone</p> <p>□ Arredi in costruzione</p> <p>□ Corti e/o terrate</p>

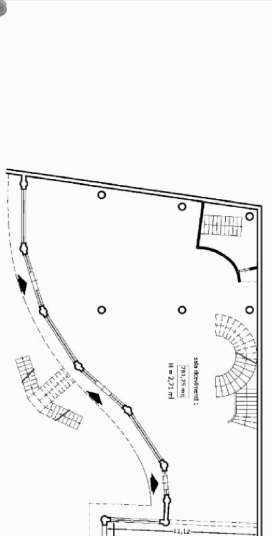
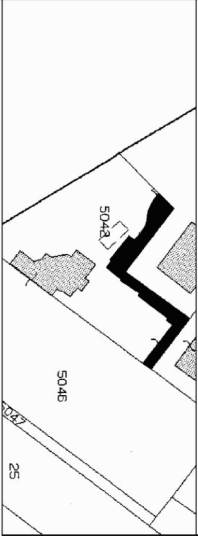

LOTTO UNICO

Piena ed intera proprietà di compendio immobiliare ubicato in Vitulazio (CE) alla Strada Statale n° 7 "Appia" km. 195+480, contrada "Pezzagrande", **Dati catastali:** Comune di Vitulazio NCEU foglio 9 p.lla 5042 categoria D/2, piano S1-T-1-2-3, rendita € 34.808,00

Elaborati: • Individuazioni parti abusive

TAVOLA N° 6 SCALA 1:1000 DATA: 28/05/2022

Legenda:

 parti abusive

