



MINISTERO DELLE FINANZE
DIREZIONE GENERALE DEL CATASTO E DEI SERVIZI TECNICI ERARIALI

Lire
150

NUOVO CATASTO EDILIZIO URBANO

(R. DECRETO-L. LEGGE 13 APRILE 1999, N. 443)

Planimetria dell'immobile situato nel Comune di SIVVAI Via CIMABUE

Ditta

Allegata alla dichiarazione presentata all'Ufficio Tecnico Erariale di CAGLIARI

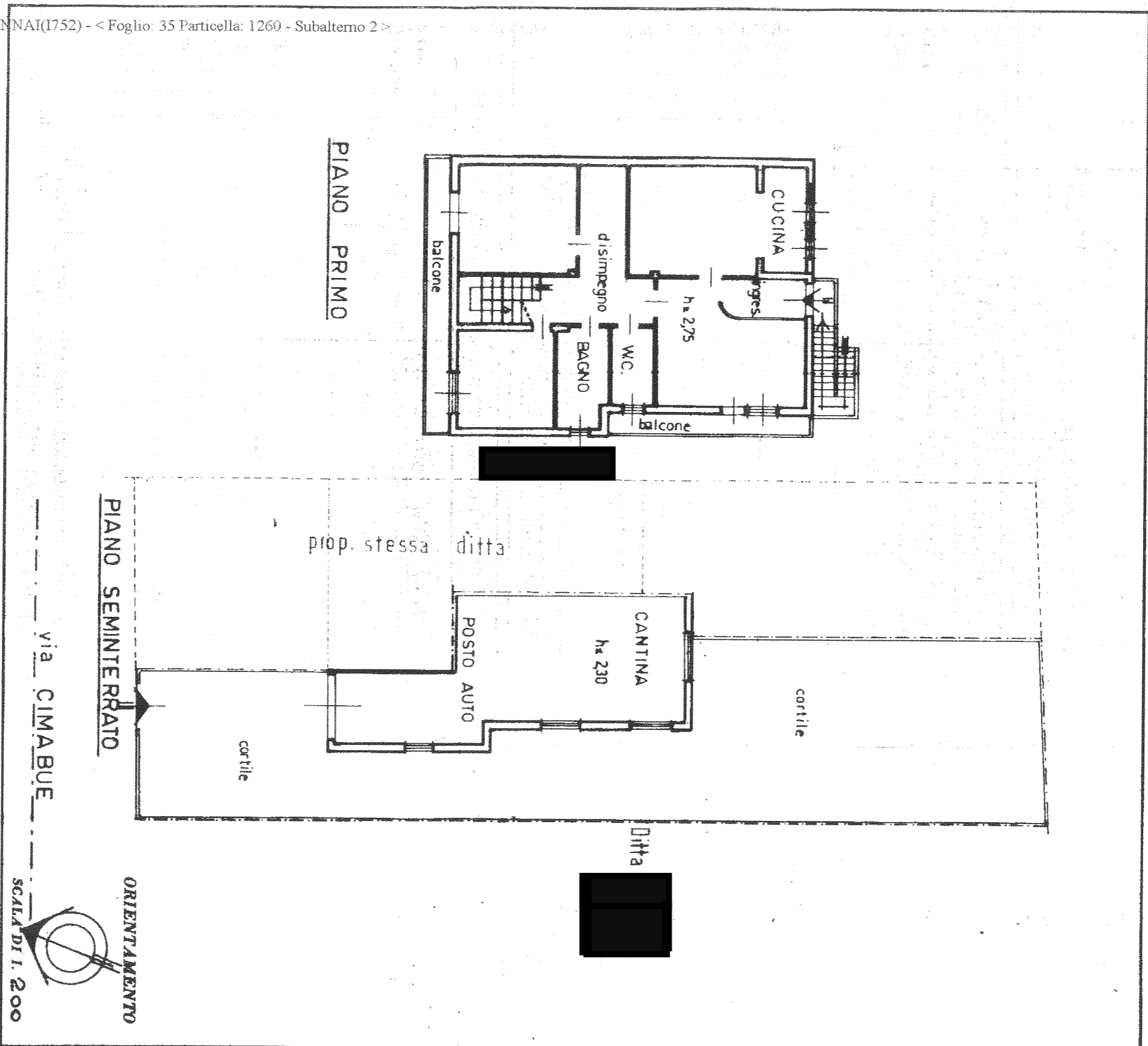

Catasto dei Fabbricati - Situazione al 17/05/2010 - Comune di SIVVAI (1752) - < Foglio: 35 Particella: 1260 - Subalterno 2 >
 VIA CIMABUE n. 7 piano: S-1;

SPAZIO RISERVATO PER LE ANNOTAZIONI D'UFFICIO

Fig. 35 nel 1260 sub 2

Compiuta dal GEOMETRA GIUSEPPE COROVA
 (Titolo, nome e cognome del tecnico)
 Iscritto all'Albo dei Geometri della Provincia di CAGLIARI

DATA 15 aprile 1987

Firma: Giuseppe Corova