

Lire 150

Planimetria dell'immobile situata nel Comune di Genova
 Ditta ZEDDA GABRIELE, MALO & CANONI, 10 19/04/1950
 Allegata alla dichiarazione presentata all'Ufficio Tecnico Erariale di NUORO
 Via CONVENTO



FOGLIO 15 ALL. A SCALA 1:1000

P. J.
 h = mt. 2.80

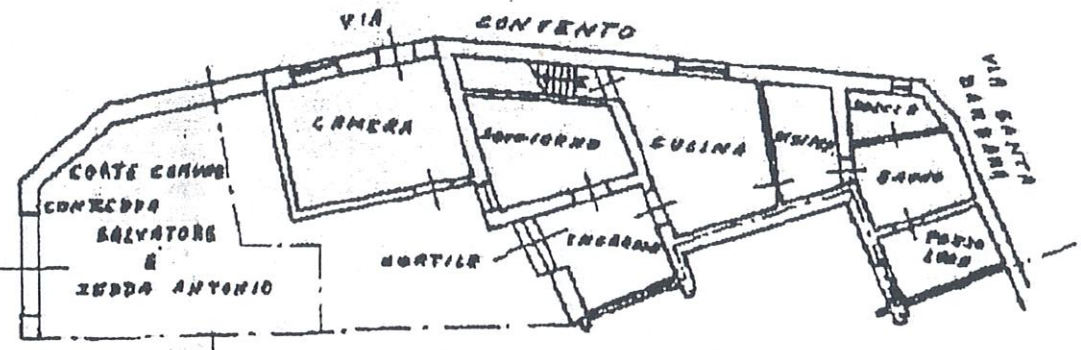
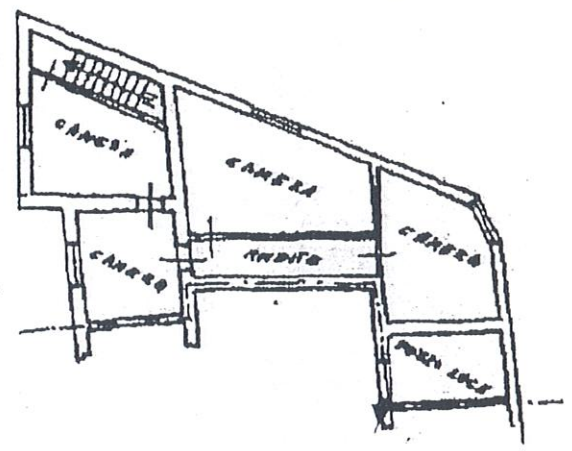

P. T.
 h = mt. 3.20

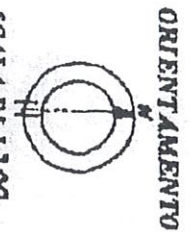

SPAZIO RISERVATO PER LE ANNOTAZIONI D'UFFICIO

DATA
 PROT. N°

Completata dal Geometa Giuliano Rinalda
 Iscritto all'Albo dei Geometri della Provincia di NUORO
 data 26/04/1950
 Firma: f. Rinalda

