

Tavola n.1/B
 LOTTO "B"
 LOCALE GARAGE - PIANO TERRA
 H=5.00m

TRIBUNALE DI BRINDISI
 Procedura Esecutiva n. 72/2018 R.G.

C.T.U.: Dott. Giuseppe SPINA

OGGETTO: Rilievo metrico-architettonico
 effettuato nei giorni:
 - 06.11.2018;
 - 01.12.2018;
 - 03.12.2018;
 - 05.12.2018.

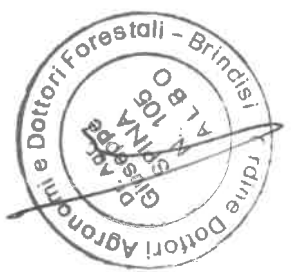

SCALA 1:100

STRADA COMUNE DI ACCESSO

COMUNE DI FASANO
 1^ TRAVERSA VIA DELL'INDUSTRIA
 RIFERIMENTI CATASTALI:
 N.C.E.U.
 Foglio 21 p.la 1062 sub 1/B

ALTRA PROPRIETA'

GARAGE
 LOTTO "A"

SCALA
 COMUNE
 (A)

AREA SCOPERTA COMUNE
 LOTTI "A" E "B"

GARAGE
 LOTTO "C"

SCALA
 COMUNE
 (B)

LOCALE GARAGE
 S=40,26mq

GARAGE
 LOTTO "D"

ALTRA PROPRIETA'

1^ TRAVERSA VIA DELL'INDUSTRIA



Tavola n.1/C
LOTTO "C"
LOCALE GARAGE - PIANO TERRA
 H=5.00m

TRIBUNALE DI BRINDISI
 Procedura Esecutiva n. 72/2018 R.G.

C.T.U.: Dott. Giuseppe SPINA

OGGETTO: Rilievo metrico-architettonico
 effettuato nei giorni:
 - 06.11.2018;
 - 01.12.2018;
 - 03.12.2018;
 - 05.12.2018.

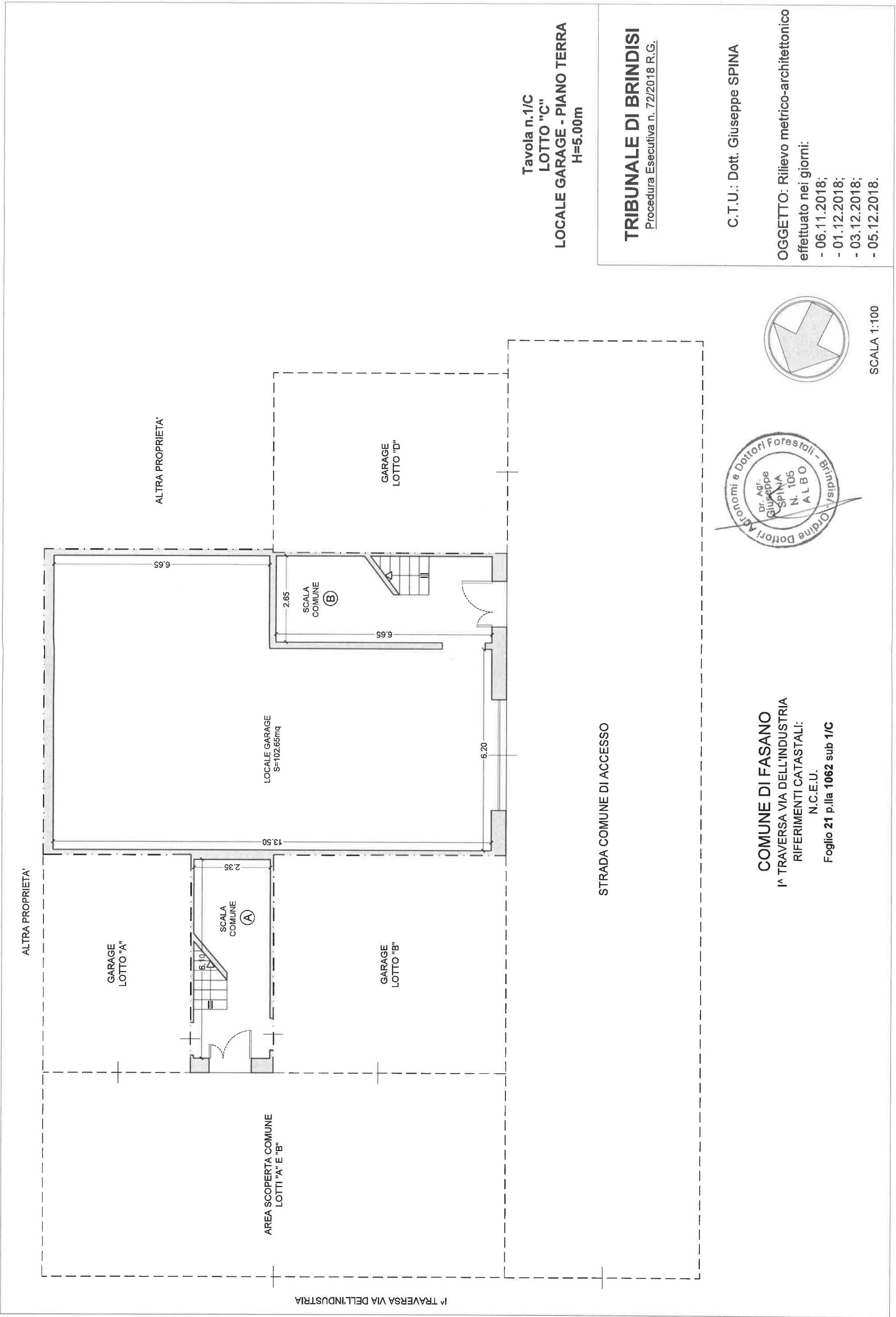
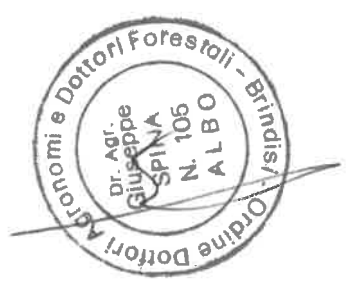

SCALA 1:100

STRADA COMUNE DI ACCESSO

COMUNE DI FASANO
 1^a TRAVERSA VIA DELL'INDUSTRIA
 RIFERIMENTI CATASTALI:
 N.C.E.U.
 Foglio 21 p.lla 1062 sub 1/C



Tavola n.1/D
 LOTTO "D"
 LOCALE GARAGE - PIANO TERRA
 H=5.00m

TRIBUNALE DI BRINDISI
 Procedura Esecutiva n. 72/2018 R.G.

C.T.U.: Dott. Giuseppe SPINA

OGGETTO: Rilievo metrico-architettonico
 effettuato nei giorni:

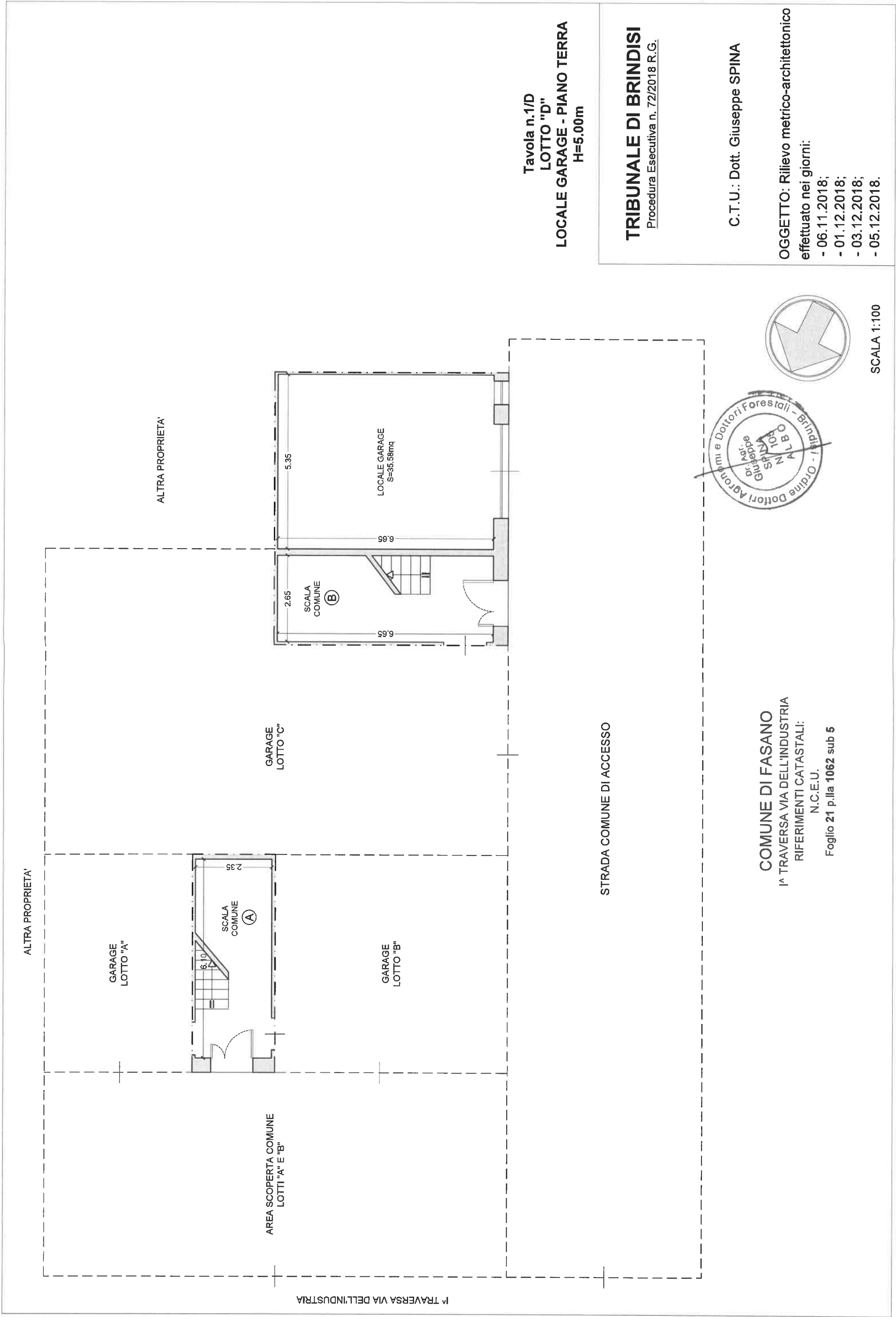
- 06.11.2018;
- 01.12.2018;
- 03.12.2018;
- 05.12.2018.

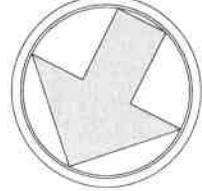
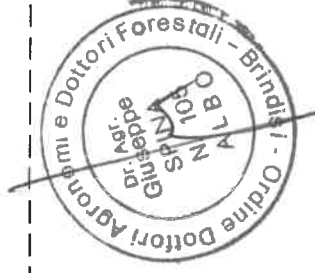

SCALA 1:100

STRADA COMUNE DI ACCESSO

COMUNE DI FASANO
 1^a TRAVERSA VIA DELL'INDUSTRIA
 RIFERIMENTI CATASTALI:
 N.C.E.U.
 Foglio 21 p.lla 1062 sub 5

1^a TRAVERSA VIA DELL'INDUSTRIA

ALTRA PROPRIETA'

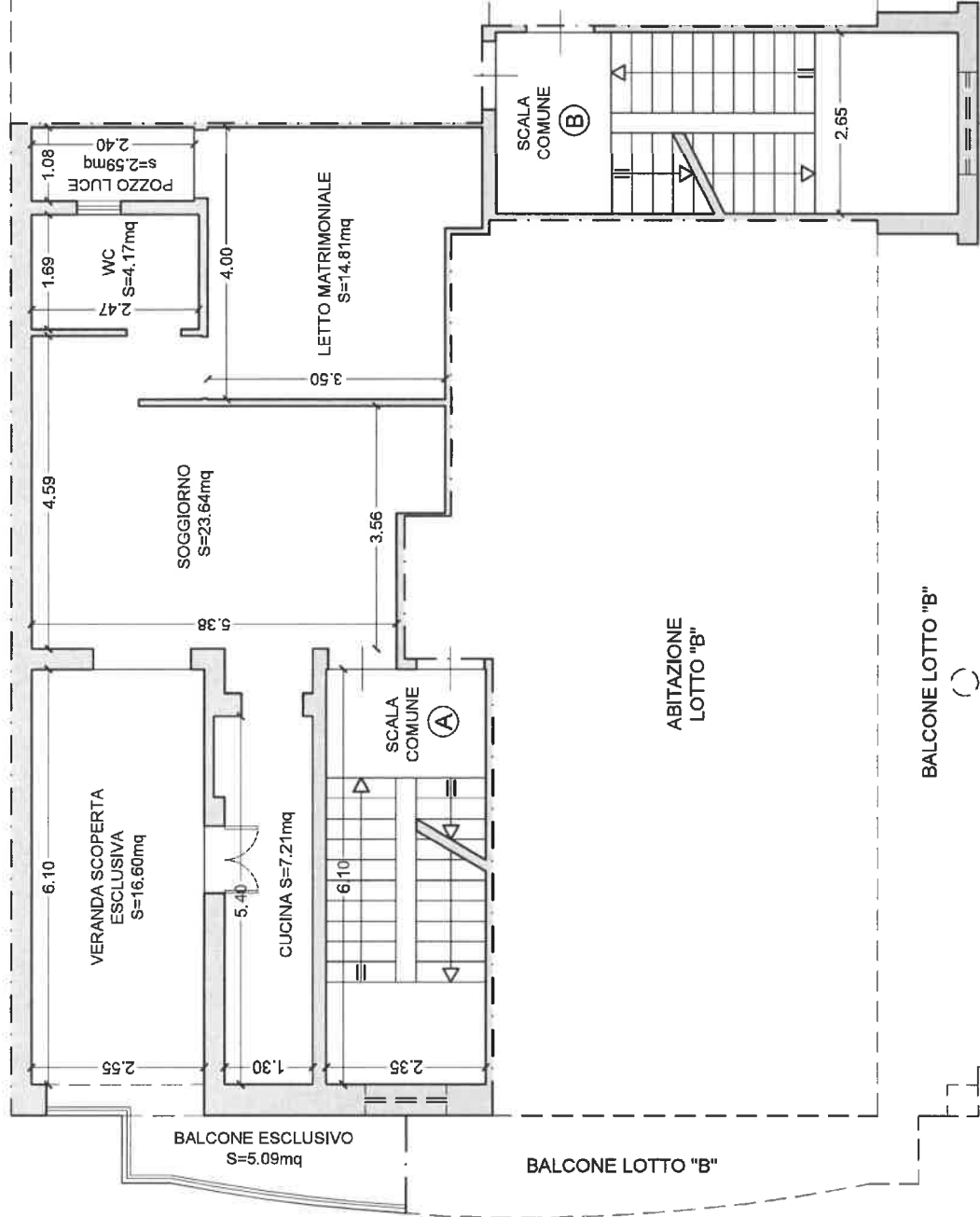

VERANDA LOTTO "D"

ABITAZIONE LOTTO "D"

BALCONE LOTTO "D"

ABITAZIONE LOTTO "C"

BALCONE LOTTO "C"

BALCONE LOTTO "B"

Tavola n.2/A
LOTTO "A"
ABITAZIONE - PIANO PRIMO
H=3.00m

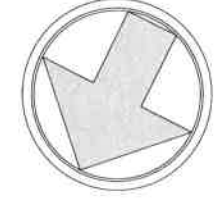
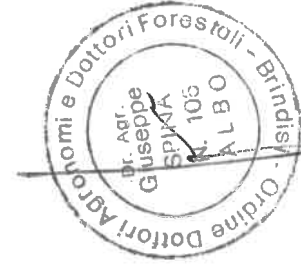

SCALA 1:100

TRIBUNALE DI BRINDISI
Procedura Esecutiva n. 72/2018 R.G.

C.T.U.: Dott. Giuseppe SPINA

OGGETTO: Rilievo metrico-architettonico
effettuato nei giorni:

- 06.11.2018;
- 01.12.2018;
- 03.12.2018;
- 05.12.2018.

COMUNE DI FASANO
1^A TRAVERSA VIA DELL'INDUSTRIA
RIFERIMENTI CATASTALI:
N.C.E.U.
Foglio 21 p.lla 1062 sub 4/A

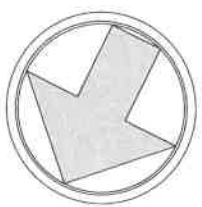
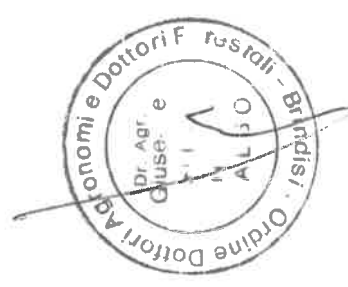
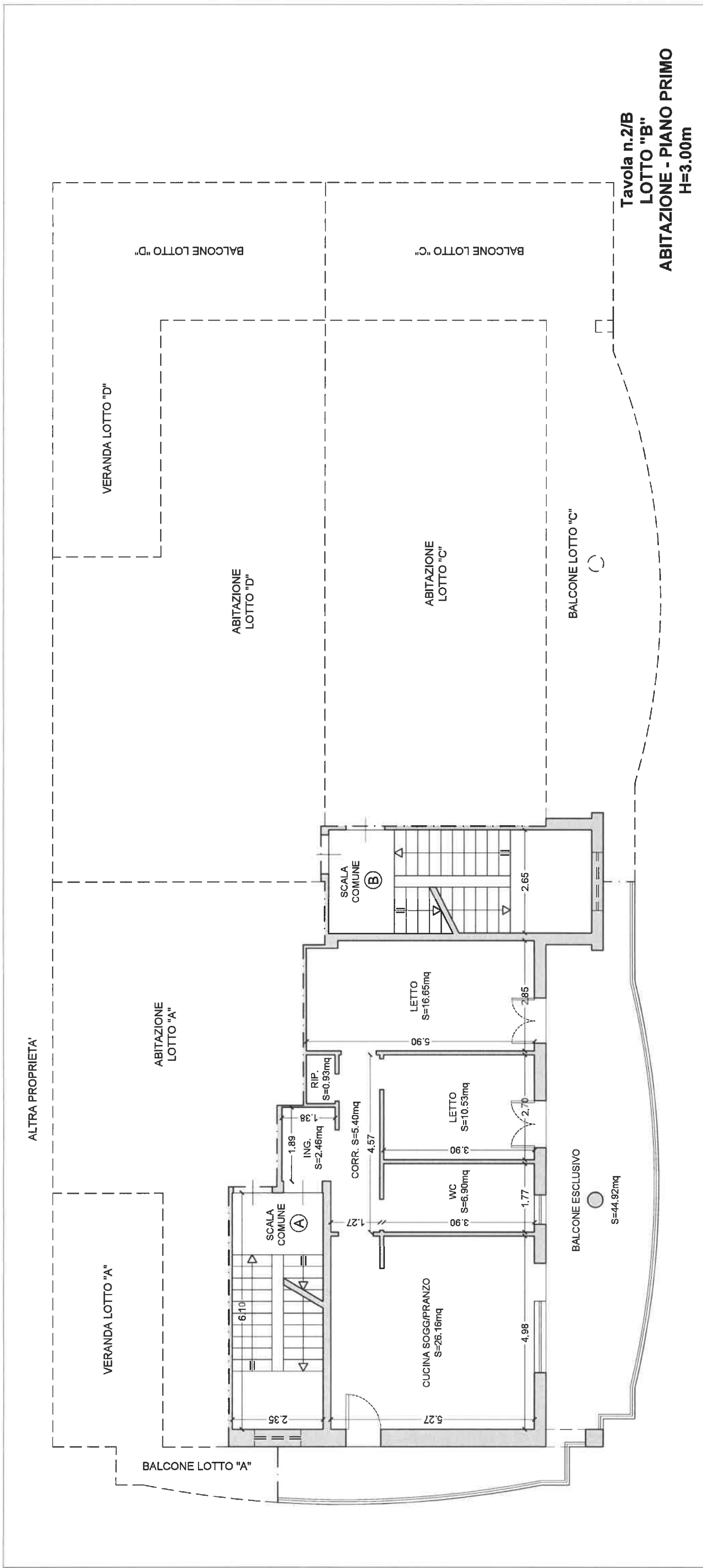

SCALA 1:100

TRIBUNALE DI BRINDISI

Procedura Esecutiva n. 72/2018 R.G.

C.T.U.: Dott. Giuseppe SPINA

OGGETTO: Rilievo metrico-architettonico
 effettuato nei giorni:

- 06.11.2018;
- 01.12.2018;
- 03.12.2018;
- 05.12.2018.

COMUNE DI FASANO

1^a TRAVERSA VIA DELL'INDUSTRIA
 RIFERIMENTI CATASTALI:
 N.C.E.U.

Foglio 21 p.la 1062 sub 2



Tavola n.2/C
LOTTO "C"
ABITAZIONE - PIANO PRIMO
H=3.00m

TRIBUNALE DI BRINDISI
 Procura Esecutiva n. 72/2018 R.G.

C.T.U.: Dott. Giuseppe SPINA

OGGETTO: Rilievo metrico-architettonico effettuato nei giorni:
 - 06.11.2018;
 - 01.12.2018;
 - 03.12.2018;
 - 05.12.2018.

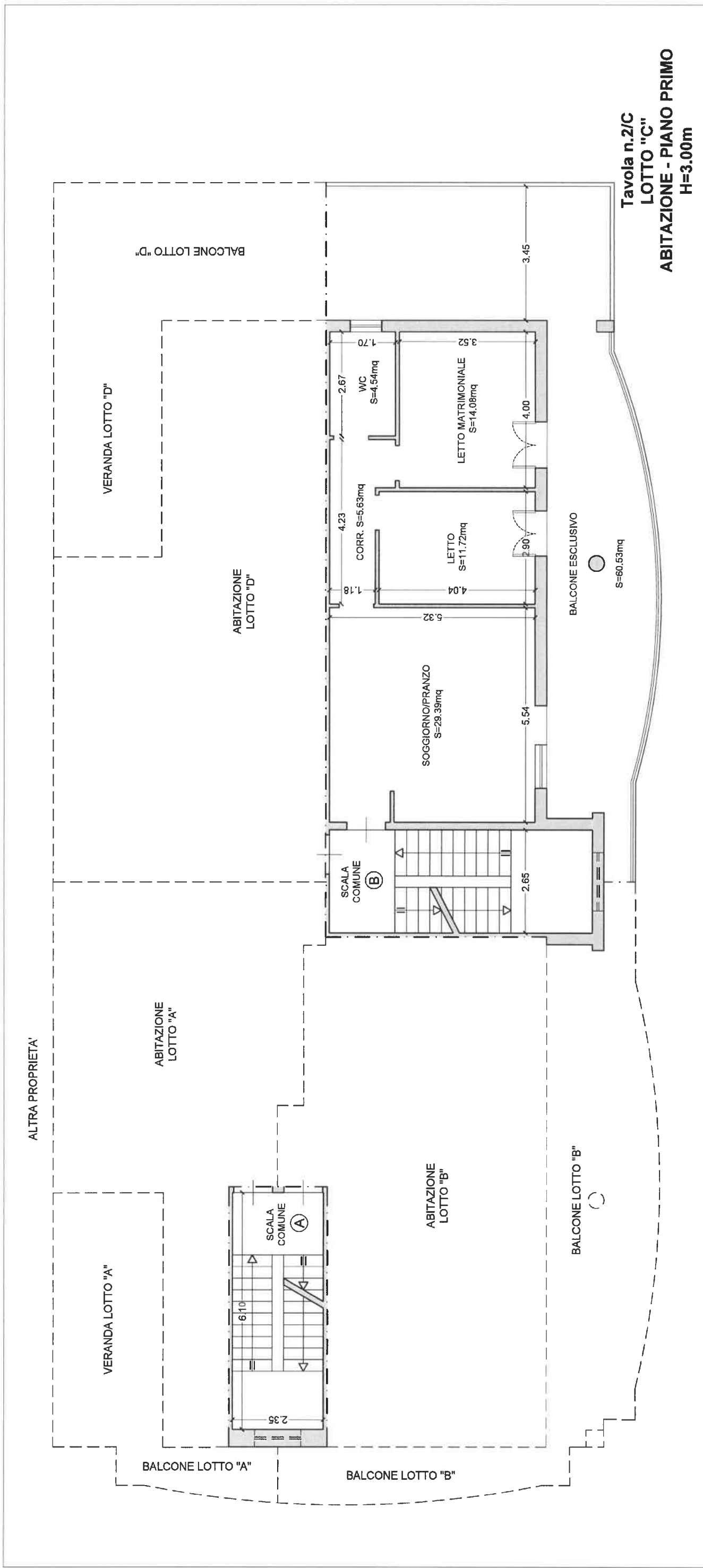
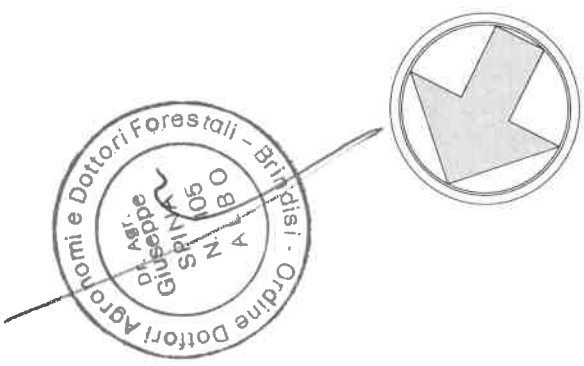

SCALA 1:100

COMUNE DI FASANO
 1ª TRAVERSA VIA DELL'INDUSTRIA
 RIFERIMENTI CATASTALI:
 N.C.E.U.
 Foglio 21 p.la 1062 sub 4/C

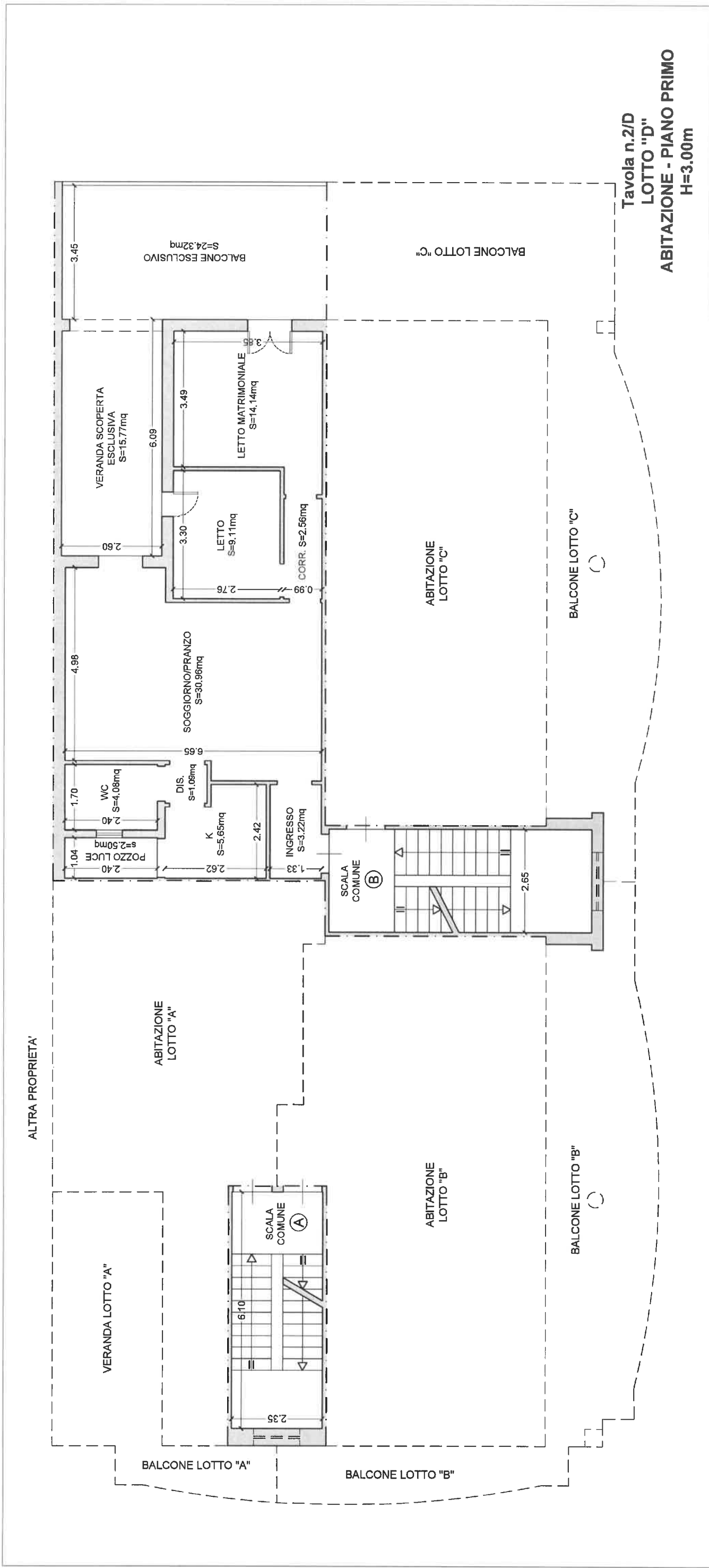

TRIBUNALE DI BRINDISI
 Procedura Esecutiva n. 72/2018 R.G.

C.T.U.: Dott. Giuseppe SPINA

OGGETTO: Rilievo metrico-architettonico
 effettuato nei giorni:
 - 06.11.2018;
 - 01.12.2018;
 - 03.12.2018;
 - 05.12.2018.

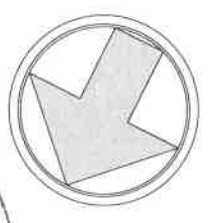
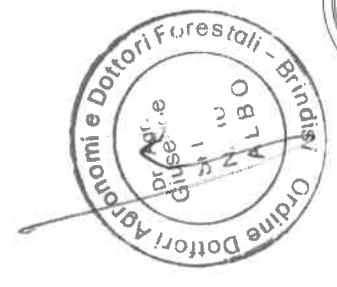

SCALA 1:100

COMUNE DI FASANO
 1ª TRAVERSA VIA DELL'INDUSTRIA
 RIFERIMENTI CATASTALI:
 N.C.E.U.
 Foglio 21 p.la 1062 sub 4/D



Tavola n.3
 LOTTI A-B-C-D
 TERRAZZA PRATICABILE
 "COMUNE"

TRIBUNALE DI BRINDISI
 Procedura Esecutiva n. 72/2018 R.G.

C.T.U.: Dott. Giuseppe SPINA

OGGETTO: Rilievo metrico-architettonico
 effettuato nei giorni:

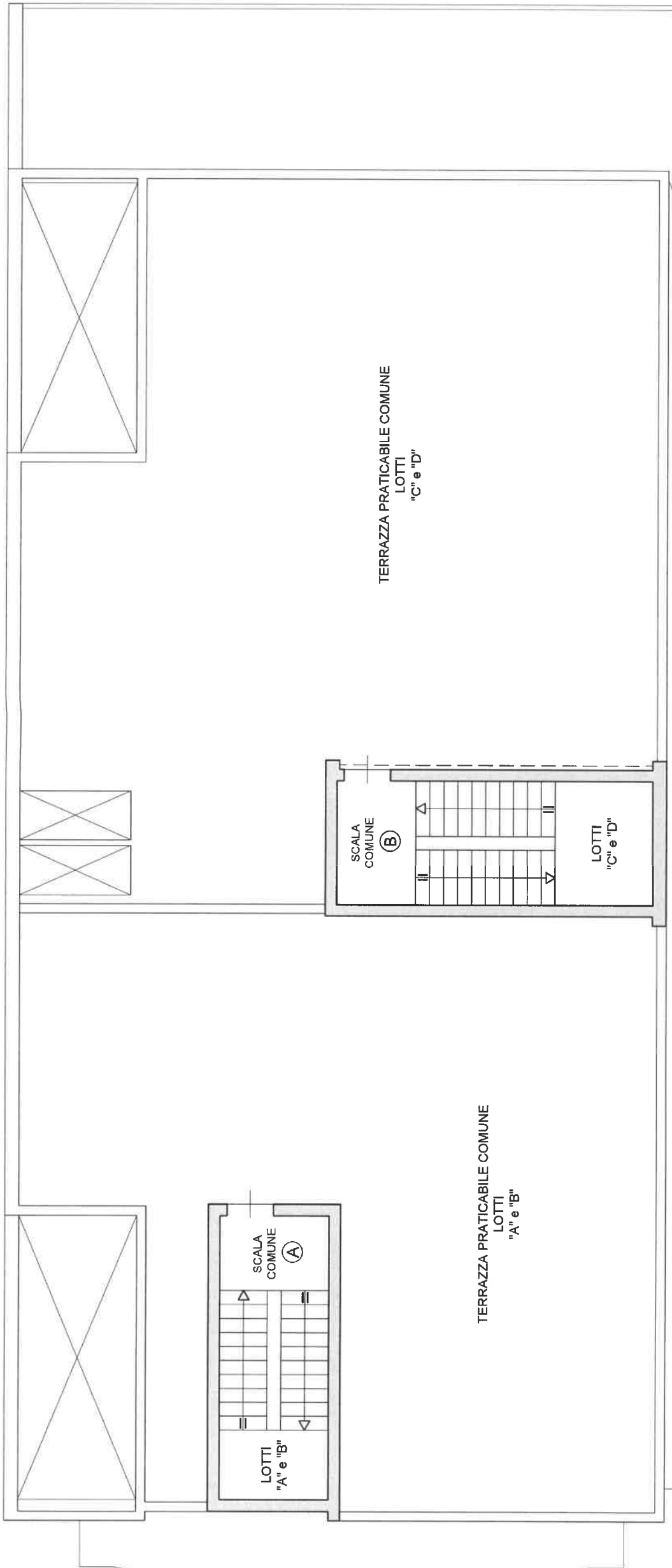
- 06.11.2018;
- 01.12.2018;
- 03.12.2018;
- 05.12.2018.

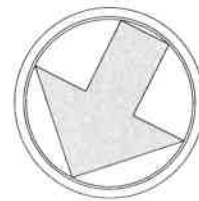
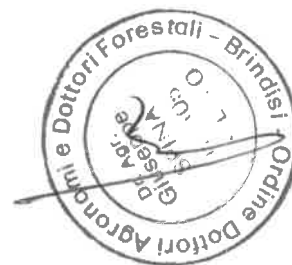

SCALA 1:100

COMUNE DI FASANO
 1^a TRAVERSA VIA DELL'INDUSTRIA
 RIFERIMENTI CATASTALI:
 N.C.E.U.
 Foglio 21 p.lla 1062