

# TRIBUNALE CIVILE DI CAGLIARI

**ESECUZIONE IMMOBILIARE R.E. 190/2018**

**CONTRO**

## Allegato 1 - Documentazione fotografica

IL GIUDICE DELL'ESECUZIONE

*Dott.ssa Silvia Cocco*

IL CONSULENTE TECNICO

*Dott. Ing. Giovanni Masala*

Via dei Colombi, 31 - 09126 - CAGLIARI  
TEL. 0703481288 - fax 070304265  
e-mail: [ing.masala@tiscali.it](mailto:ing.masala@tiscali.it)  
PEC: [giovanni.masala@ingpec.eu](mailto:giovanni.masala@ingpec.eu)

*Cagliari, 27 ottobre 2020*



---

**RILIEVO FOTOGRAFICO DELL'IMMOBILE**

---



*Foto 1.: Prospetto lato Sud*



*Foto 2.: Prospetti lato sud e Ovest: si noti l'inversione dell'ingombro fra piano primo e secondo.*





*Foto 3.: Prospetto lato Ovest: si noti l'inversione dell'ingombro fra piano primo e secondo*



*Foto 4.: scala di accesso al piano primo*





Foto 5.: finestra e accesso piano primo



Foto 6.: stato attuale di avanzamento dei lavori piano primo





*Foto 7.: Posa corrugati per impianto elettrico*

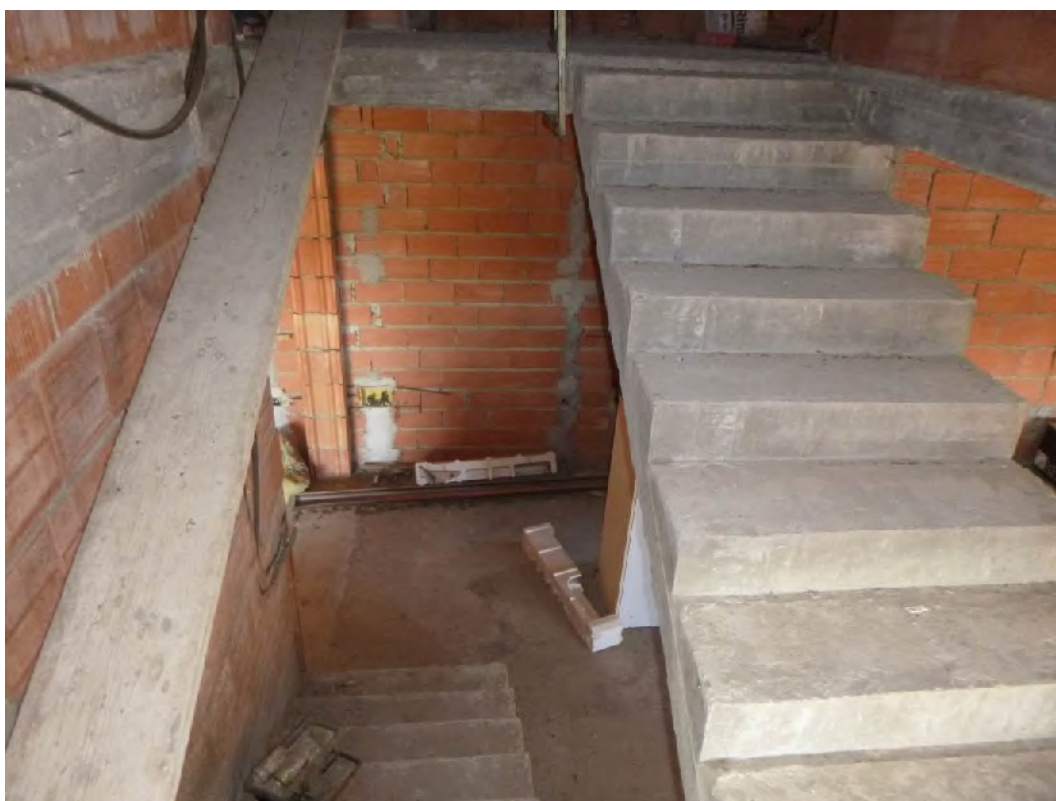

*Foto 8.: scala interna*





Foto 9.: stato attuale di avanzamento dei lavori piano secondo



Foto 10.: balcone lato Ovest





Foto 11.: modifica finestrata



Foto 12.: stato attuale avanzamento lavori piano secondo





Foto 13.: stato attuale piano secondo



Foto 14.: finestra lato sud





