

ALLEGATO 5

TRIBUNALE di VERCELLI
(Giudice Dott.ssa Annalisa Fanini)
Esecuzione immobiliare n. 83/24

PLANIMETRIE CATASTALI IMMOBILI

agg. al 24/10/24

ELENCO:

- Planimetria catastale (ATTUALE) Fg 28 mapp. 410 **sub. 1 e 5 graffati** (abitazione A/7) presentata in data 24/10/2024 – *pag. 2;*
- Planimetria catastale Fg 28 mapp. 410 **sub. 2** (garage) presentata in data 18/05/1973 – *pag. 3;*
- Planimetria catastale (STORICA) Fg 28 mapp. 410 sub. 1 e 5 risalente al 18/05/1973 – *pag. 4.*

IL TECNICO INCARICATO:
Geom. Aldo Di Bernardo

Compilata da:
DI Bernardo Aldo
Iscritto all'albo:
Geometri
Prov. Casale Monferrato N. 648

Identificativi Catastali:
Sezione: 28
Foglio: 28
Particella: 410
Subalterno: 1

Dichiarazione protocollo n. VC0051065 del 23/10/2024
Comune di Gattinara
Via Biella
civ. 6

Agenzia delle Entrate
CATASTO FABBRICATI
Ufficio provinciale di
Vercelli

Planimetria
Scala 1: 200
Sch. n. 1

PIANO TERRENO

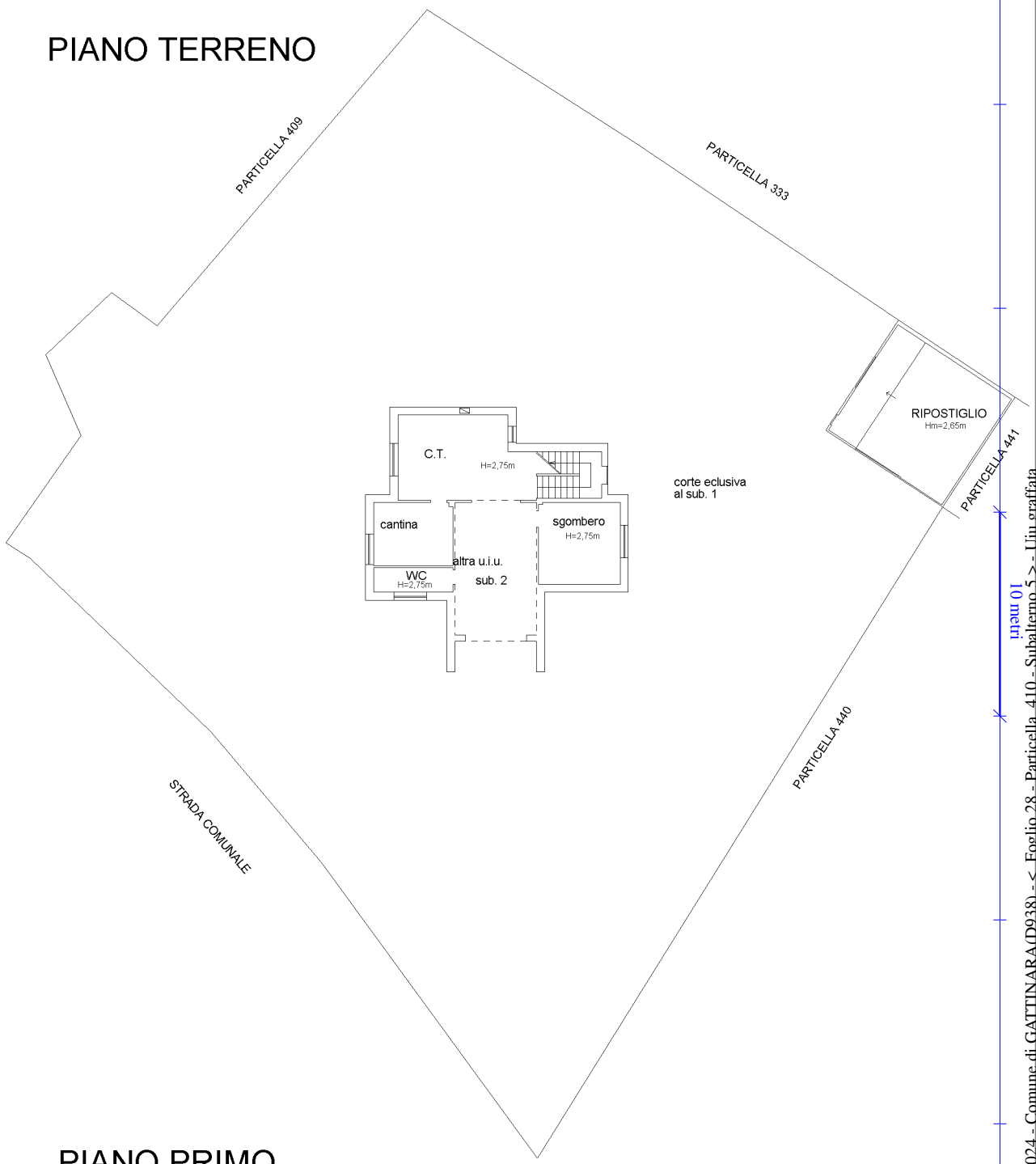

PIANO PRIMO

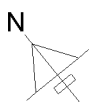

Catasto dei Fabbricati - Situazione al 24/10/2024 - Comune di GATTINARA (D938) -< Foglio 28 - Particella 410 - Subalterno 5 -> - Uiu graffiata
VIA BIELLA n. 6 Piano T-1

Ultima planimetria in atti

MINISTERO DELLE FINANZE
DIREZIONE GENERALE DEL CATASTO E DEI SERVIZI TECNICI ERARIALI
NUOVO CATASTO EDILIZIO URBANO

Mod. B (Nuovo Catasto Edilizio Urbano)

Lire
15

(R. DECRETO LEGGE 13 APRILE 1939, N. 652)

Planimetria dell'immobile situato nel Comune di GATTINARA Via Regione S. BERNARDO
Cav. PIETRO MAGISTRINI
Allegata alla dichiarazione presentata all'Ufficio Tecnico Erariale di VERCELLI

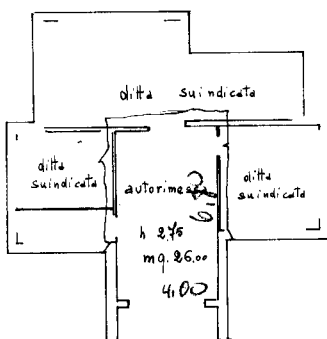

seminterrato

cortile



ORIENTAMENTO



SCALA DI L. 200

SPAZIO RISERVATO PER LE ANNOTAZIONI D'UFFICIO

Compilata dal Geom
(Titolo, nome e cognome del tecnico)
Renato Balzano
Iscritto all'Albo dei geometri
della Provincia di Novara
DATA 14-4-1973
Firma: Balzano

Ultima planimetria in atti

MODULARIO
F. - Cat. S. T. - 215



MINISTERO DELLE FINANZE
DIREZIONE GENERALE DEL CATASTO E DEI SERVIZI TECNICI ERARIALI

Mod. B (Nuovo Catasto Edilizio Urbano)

NUOVO CATASTO EDILIZIO URBANO

Lire
20

(R. DECRETO-LEGGE 13 APRILE 1939, N. 652)

Planimetria dell'immobile situato nel Comune di GATTINARA Via Reg. SAN BERNARDO

Ditta CAR. PIETRO MAGISTRINI

Allegata alla dichiarazione presentata all'Ufficio Tecnico Erariale di VERCELLI

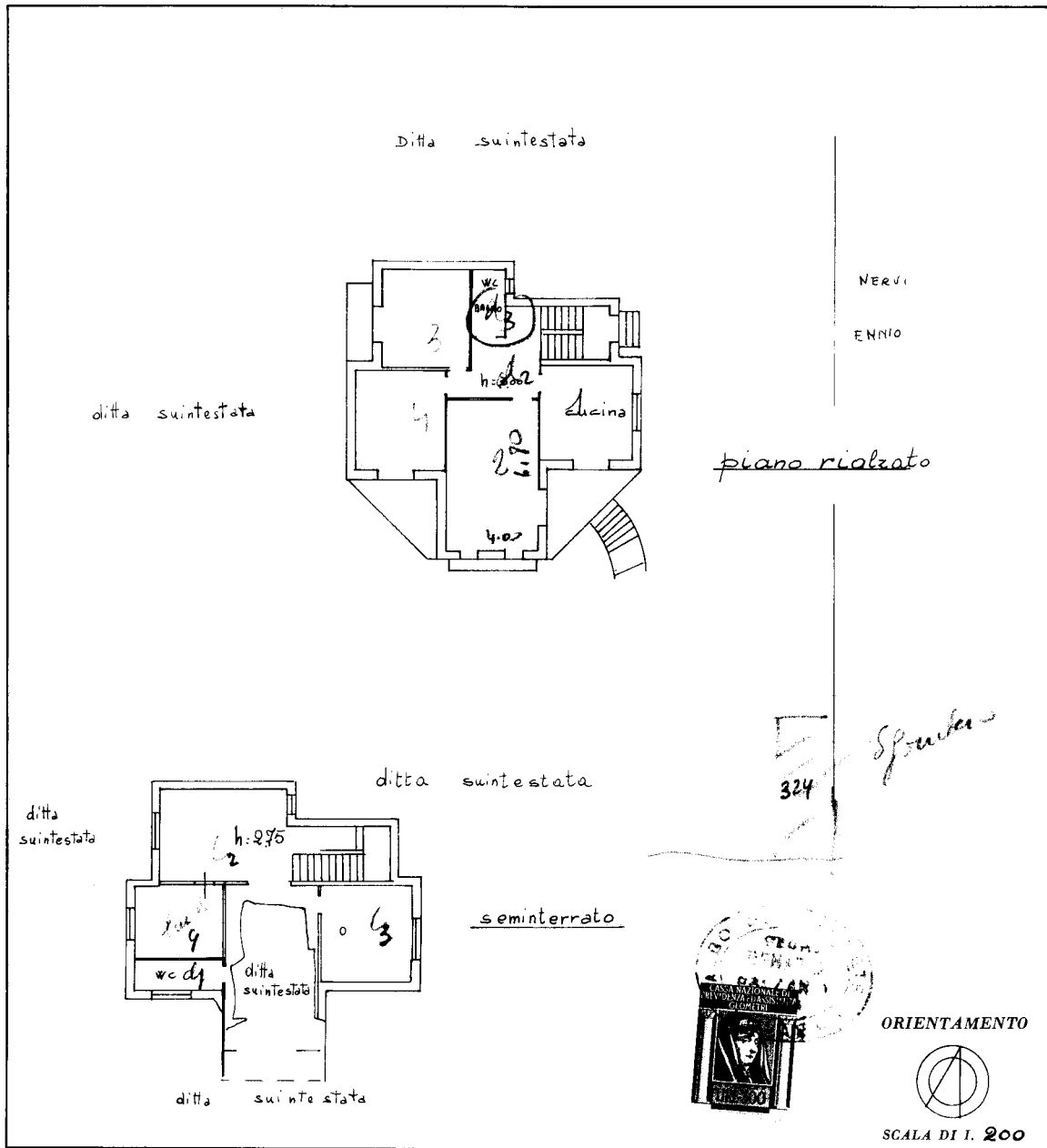

SPAZIO RISERVATO PER LE ANNOTAZIONI D'UFFICIO

DATA	18/05/1973
PROT. N°	102883

Compilata dal Renato Balzano
(Titolo, nome e cognome del tecnico)
 Iscritto all'Albo dei geometri
 della Provincia di Novara
 DATA 14-4-1973
 Firma: [Signature]

Catasto dei Fabbricati - Situazione al 31/07/2024 - Comune di GATTINARA (D938) - < Foglio 28 - Particella 410 - Subalterno I > - Uiu graffiata VIA BIELLA n. 1 Piano S1 - T

Ultima planimetria in atti