

Catasto terreni
Visura storica per immobile

Situazione degli atti informatizzati dall'impianto meccanografico al 19/09/2022



Immobile di catasto terreni



Causali di aggiornamento ed annotazioni

Informazioni riportate negli atti del catasto al 19/09/2022

Dati identificativi: Comune di **STIGLIANO (I954) (MT)**

Foglio **50** Particella **1163**

Aree di enti urbani e promiscui - Partita speciale 1

Particelle corrispondenti al catasto fabbricati:

Comune di **STIGLIANO (I954) (MT)**

Foglio **50** Particella **1163**

Classamento:

Particella con qualità: **ENTE URBANO**

Superficie: **11 m²**

> **Dati identificativi**

 dall'impianto

Impianto meccanografico del 24/11/1975

Immobile attuale

Comune di **STIGLIANO (I954) (MT)**

Foglio **50** Particella **1163**

> **Dati di classamento**

 dall'impianto

Impianto meccanografico del 24/11/1975

Immobile attuale

Comune di **STIGLIANO (I954) (MT)**

Foglio **50** Particella **1163**

Redditi: dominicale **Euro 0,00**

agrario **Euro 0,00**

Particella con qualità: **ENTE URBANO** Superficie:
11 m²

Aree di enti urbani e promiscui - Partita speciale 1

Direzione Provinciale di Matera
Ufficio Provinciale - Territorio
Servizi Catastali

Data: 19/09/2022
Ora: 17:41:36
Numero Pratica: T323335/2022
Pag: 2 - Fine

Tributi speciali: Euro 0,90

MODULARIO
F. - rg. rend. - 487



MINISTERO DELLE FINANZE
DIREZIONE GENERALE DEL CATASTO E DEI SERVIZI TECNICI ERARIALI

MOD. B (Nuovo Catasto Edilizio Urbano)

Lire
150

NUOVO CATASTO EDILIZIO URBANO

(R. DECRETO-LEGGE 13 APRILE 1948, N. 652)

Planimetria dell'immobile situato nel Comune di STIGLIANO Via Vico 3° SANNITI, B

Ditta

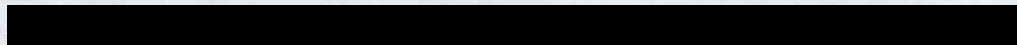

Allegata alla dichiarazione presentata all'Ufficio Tecnico Erariale di MATERA

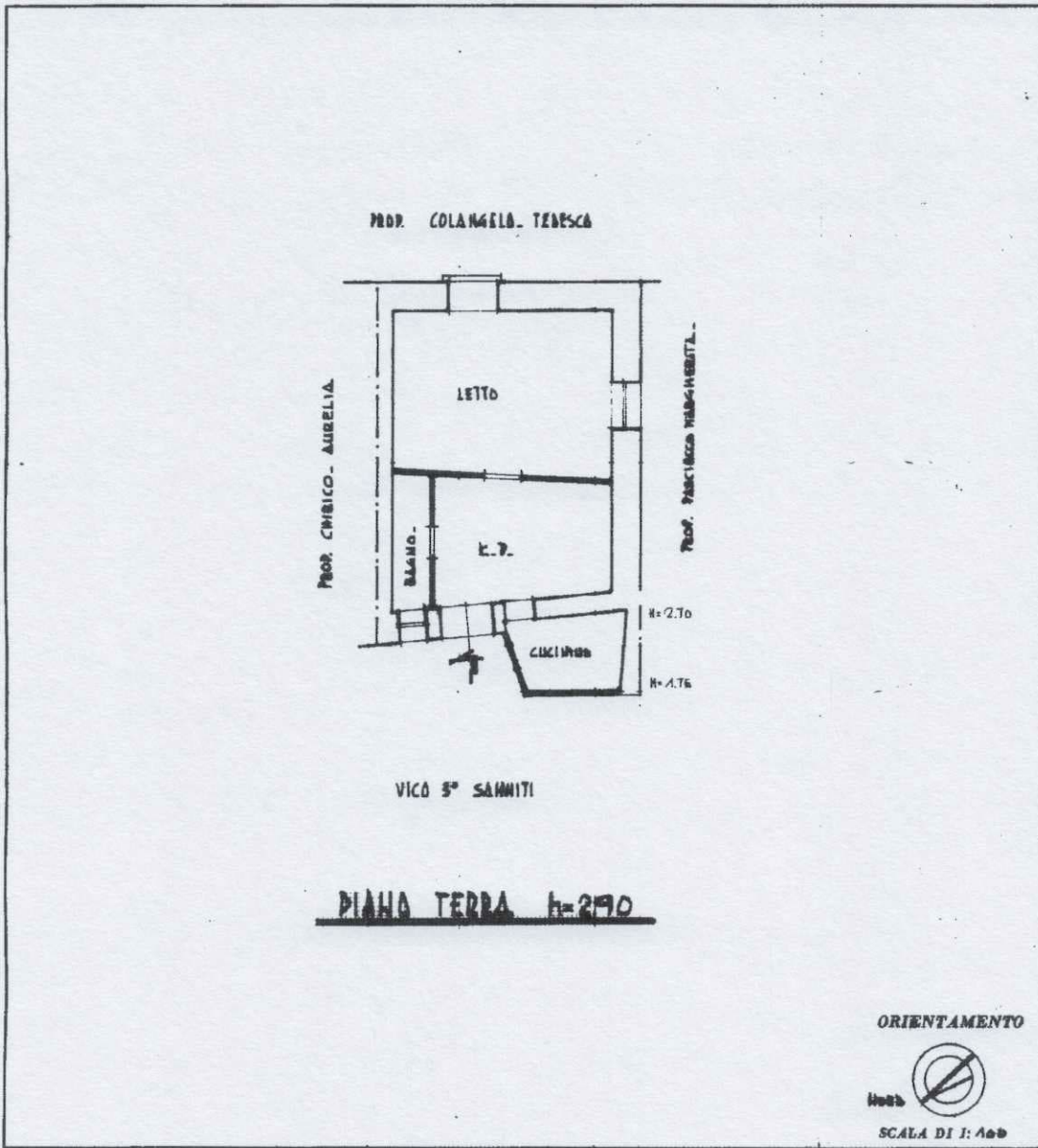

ORIENTAMENTO



SCALA DI 1:400

SPAZIO RISERVATO PER LE ANNOTAZIONI D'UFFICIO

DATA
PROT. N°

28 AGO 1986

311

Numero della Partita	355
Sezione o Comune censuario	STIGLIANO
Foglio	50
Particella	1166/4
Subalterno	1163/1

Compilata dall' INGEGNER

(Titolo, nome e cognome del tecnico)

NICOLA P. BASULO

Iscritto all'Albo degli Ingegneri

della Provincia di MT n° 198

DATA

Firma:

Nicolas

Ultima planimetria in atti

PIANTA PIANO TERRA scala 1:100

Foglio 50 particella 1166 sub 4

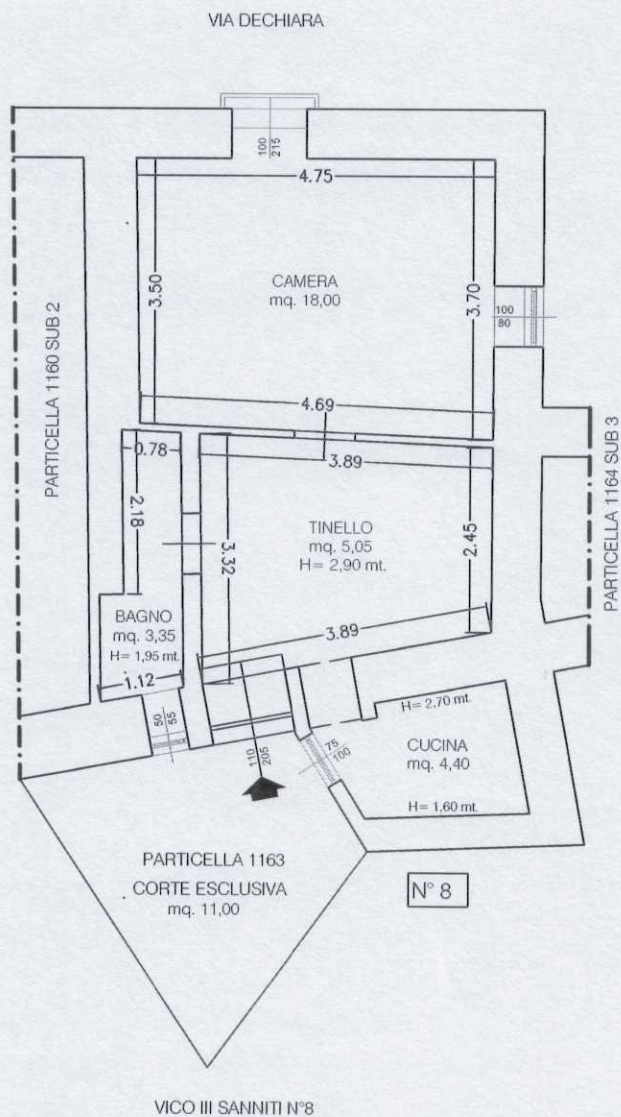

SUPERFICIE INTERNA NETTA

METODO DI MISURA		
Caratteristica	Destinazione	Sup. Misurata (mq)
Superficie principale Piano Terra	Tinello	12,05
	Cucina	4,40
	Bagno	3,35
	Camera	18,00
Totale Superficie Principale (mq)		37,80
Superficie secondaria	Balcone	0,25
Totale Superficie Secondaria (mq)		0,25
Superficie Esterna Esclusiva	Corte	11,00
Totale Superficie Esterna Esclusiva (mq)		11,00

PIANTA PIANO TERRA scala 1:100

Foglio 50 particella 1166 sub 4

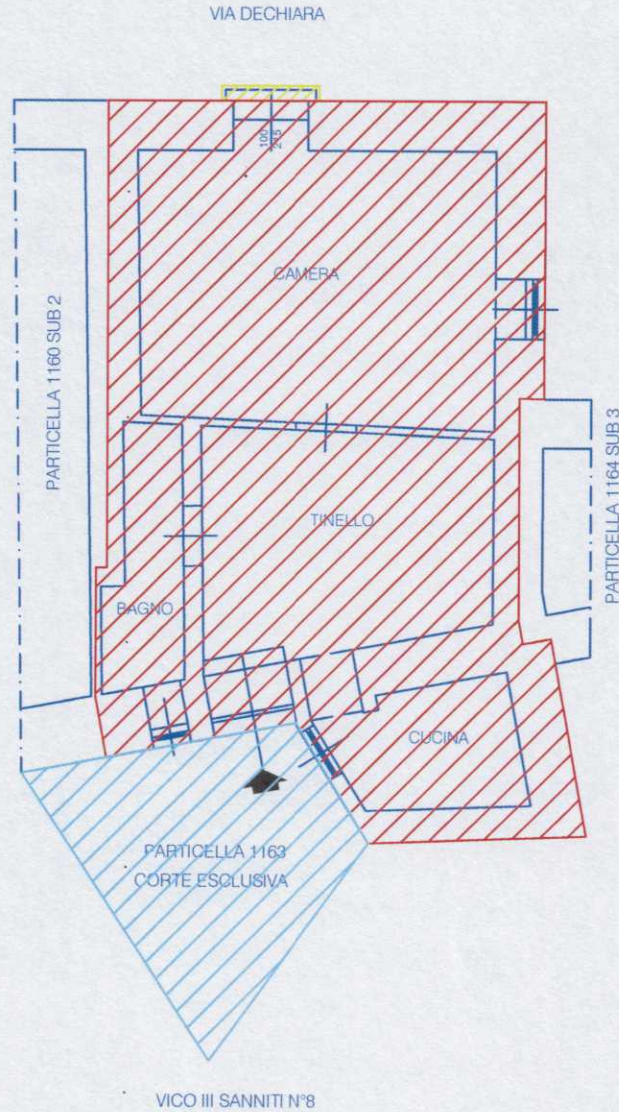

SUPERFICIE ESTERNA LORDA

METODO DI MISURA				
Caratteristica	Acronimo	Sup. Misurata (mq)	Indice	Sup. Commerciale (mq)
Superficie principale Piano Terra	 S1	52,65	1,00	52,65
Superficie Balconi	 SUB	0,25	0,25	0,10
Superficie Esterna Esclusiva	 SUE	11,00	-	11,00
Totale Superficie Complessiva (mq)		63,90		63,75



Foto n. 1: Prospetto



Foto n. 2



Foto n. 3 - Tinello



Foto n. 4 - Cucina