

Ufficio provinciale di Padova
Agenzia del Territorio
CATASTO FABBRICATI

ELABORATO PLANIMETRICO	Compilato da: Paggetta Maurizio	Iscritto all'albo: Geometri	Prov. Padova	N. 3703
Comune di Limena	Sezione: Foglio: 8	Particella: 471	Prp0091302 n. 09/08/2012	del
Dimostrazione grafica dei subalterni			Tipo Mappale n. del	Scala 1 : 500

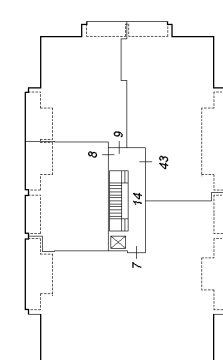
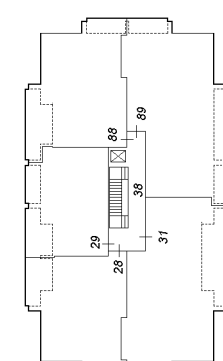
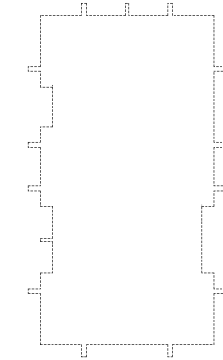
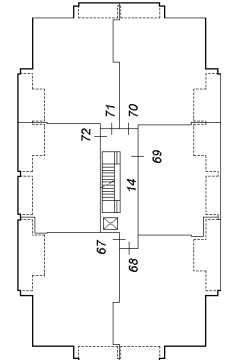
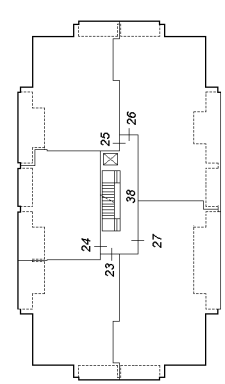
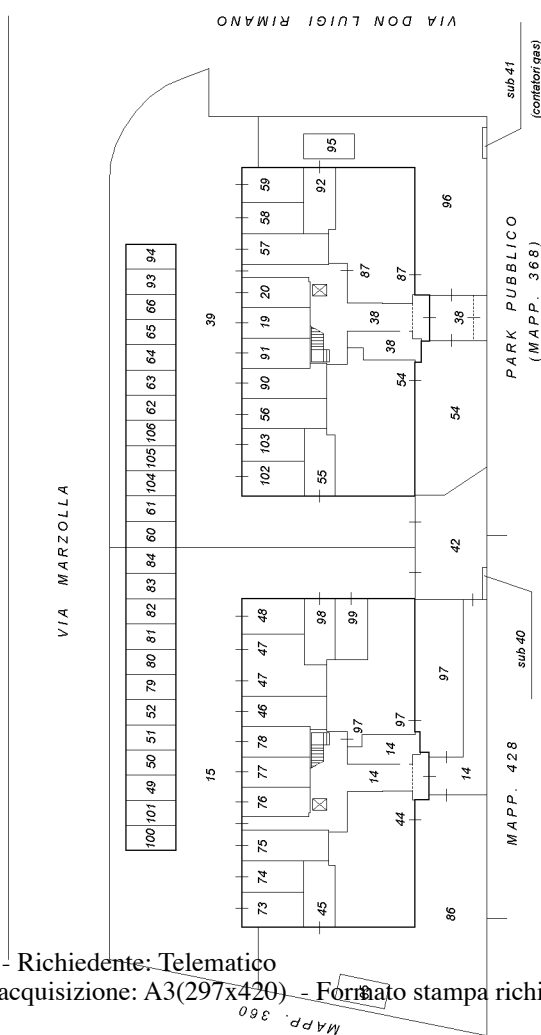

**Agenzia del Territorio
CATASTO FABBRICATI
Ufficio Provinciale di
Padova**

Dichiarazione protocollo n. PD0215532 del 09/08/2012

Planimetria di u.i.u. in Comune di Limena

Via Don Luigi Rimano

civ.

Identificativi Catastali:

Sezione:

Foglio: 8

Particella: 471

Subalterno: 104

Compilata da:

Paggetta Maurizio

Iscritto all'albo:

Geometri

Prov. Padova

N. 3703

Scheda n. 1

Scala 1:200

Catasto dei Fabbricati - Situazione al 26/06/2016 - Comune di LIMENA (E592) - < Foglio: 8 - Particella: 471 - Subalterno: 104 >
VIA DON LUIGI RIMANO piano: T;



PIANO TERRA

10 metri

ORIENTAMENTO



Ultima planimetria in atti

N=-10500

E=-7700

Direzione Provinciale di Padova Ufficio Provinciale - Territorio - Direttore GOFFREDO PISCOPO

Vis. tel. (0.90 euro)



I Particella: 471