

TRIBUNALE ORDINARIO DI FIRENZE  
TERZA SEZIONE CIVILE - ESECUZIONI IMMOBILIARI  
ESECUZIONE IMMOBILIARE R.G. N ° 213/2023  
G . E. DOTT.SSA GIOVANNA MAZZA

CONSULENZA TECNICA D'UFFICIO  
ALLEGATO B DOCUMENTAZIONE FOTOGRAFICA

**Esperto nominato, Consulente Tecnico d'ufficio:**

Dott. Lorenzo Zammarchi

Via B. Accolti, 41

50126 Firenze

C.F. ZMMLNZ80T22D575D

P.I.: 06162230483

**Debitore:**

**Creditore procedente:**

**Creditore intervenuto:**

COMPENDIO IMMOBILIARE COMPOSTO DA:

**UNICO LOTTO posto a Firenze (FI) Via delle Cerbine, n° 26**

**Esecuzione Immobiliare R.G. 213/2023**





Foto 1 Salotto





Foto 2 Camera Matrimoniale Primo piano





**Foto 3 Camera Matrimoniale Primo piano**

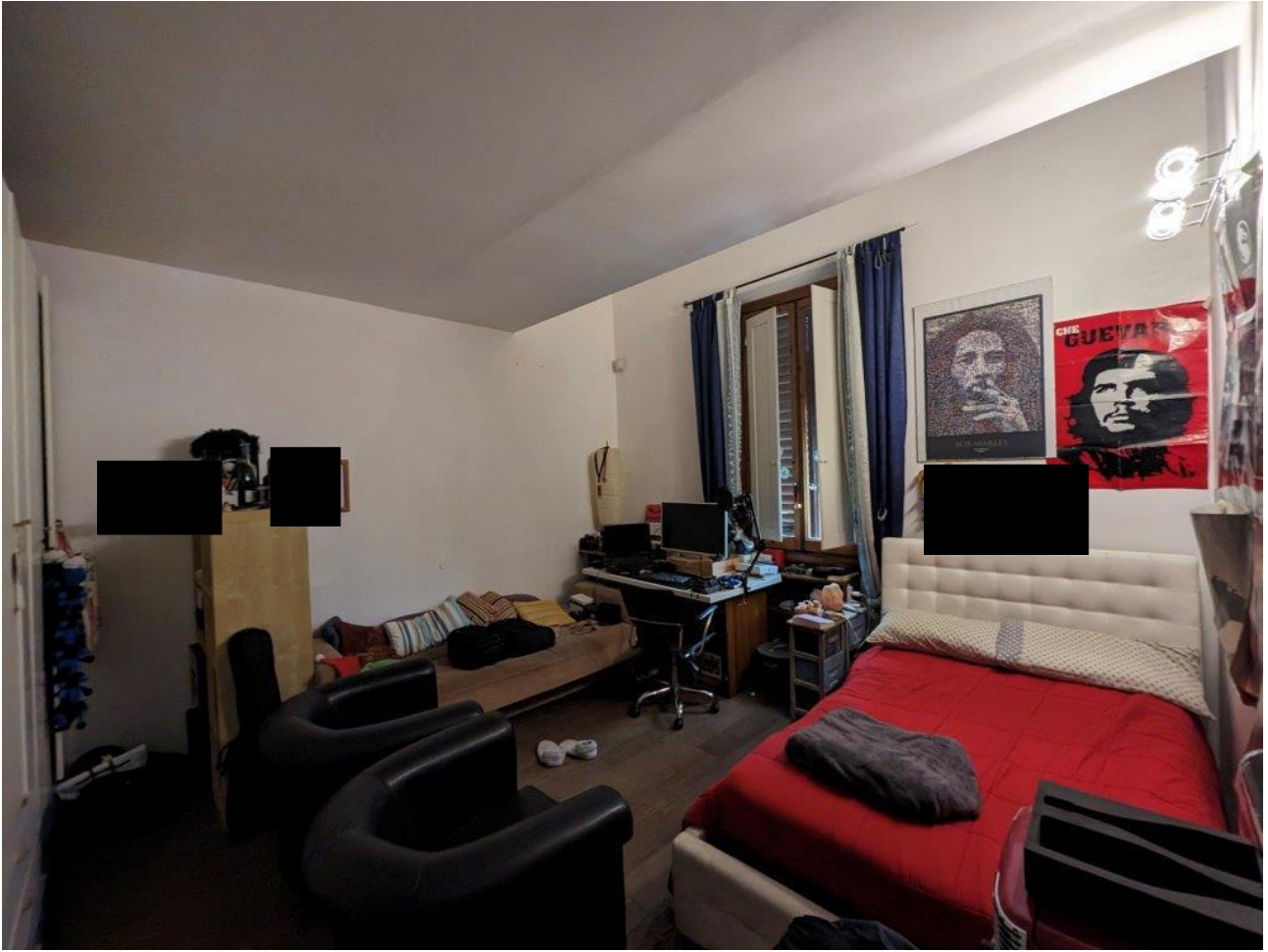



Foto 4 Bagno 1 Primo piano





**Foto 5 Bagno 1 Primo Piano**





Foto 6 Bagno 2 Primo Piano





Foto 7 Scale da Primo Piano verso Sottotetto







Foto 8 Camera con soppalco (non concessionato)





**Foto 9 Particolare Soppalco camera (non concessionato)**

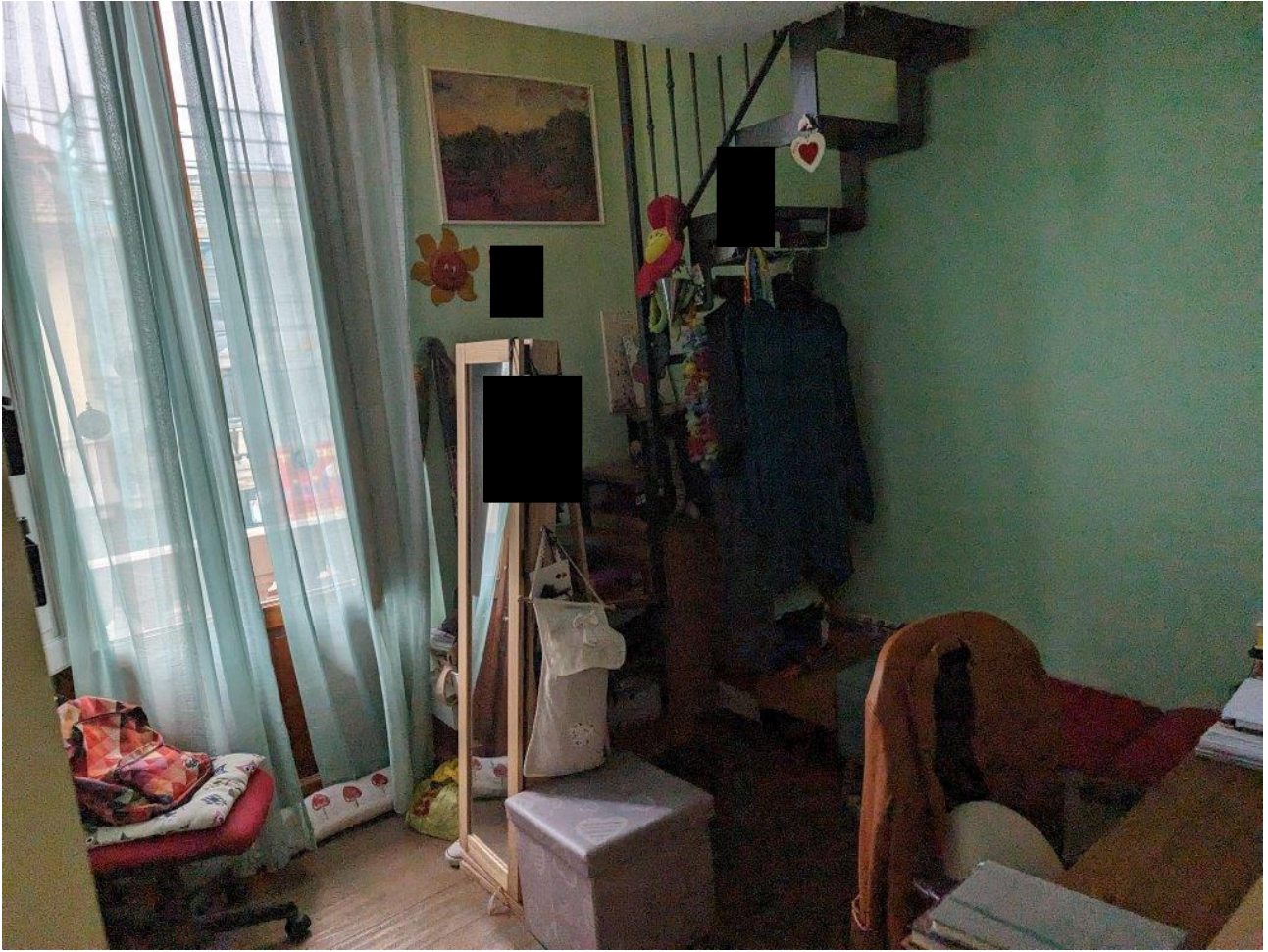



**Foto 10 Particolare scala Camera verso soppalco (non concessionato)**





**Foto 11 Lucernario sottotetto**





Foto 12 WC Abbaino (non concessionato)





Foto 13 Soppalco 1 piano sottotetto





Foto 14 Soppalco 2 Sottotetto





Foto 15 Scale da sottotetto a piano primo







Foto 16 Resede vista direzione immobile





**Foto 17 Resede vista da immobile e Ripostiglio esterno**





**Foto 188 Cucina piano terra**

IL CTU

Lorenzo Zammarchi

.....

Firenze li 20/08/2024

