

**ELABORATO PLANIMETRICO**  
**Comune di Notaresco (TE)**  
**Fg. 22 P.IIa 659 sub. 2 - 3 - 4**

**ELABORATO PLANIMETRICO**

Compiato da:  
Giampaolo Giampiero  
Iscritto all'albo:  
Architetti  
Prov. Teramo N. 563

Agenzia del Territorio  
**CATASTO FABBRICATI**  
Ufficio Provinciale di  
Teramo

Comune di Notaresco  
Sesione: Foglio: 22 Particella: 659  
Protocollo n. TE0253404 del 09/10/2009  
Tipo Mappale n. 245208 del 01/10/2009  
Scala 1 : 500

Dimostrazione grafica dei subalterni.

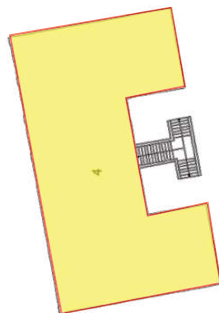

PIANO PRIMO SOTTOSTRADA



PIANO TERRA

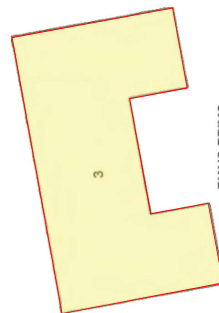

PIANO PRIMO

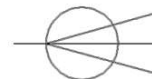

**TRIBUNALE DI TERAMO**

ESECUZIONE IMMOBILIARE - R.G. n° 156/21 e 104/24

**COMUNE di NOTARESCO (TE)**

Orientamento



L'Esperto Estimatore  
Cav. Geom. Osvaldo Reginelli  
Arch. Barbara Di Marco