

**Studio Tecnico  
Geom. FABIO MUNETTI**  
Via A. Manzoni, 4/bis - 54033 CARRARA MS  
Tel. e Fax 0585280399 - Cell. 3387773684  
e-mail: geo.musetti@gmail.com

**TRIBUNALE DI MASSA**  
***Sezione Fallimenti***

**Fallimento “UDIESTE S.R.L.”**

**R.F. 26/2021**

GIUDICE DELEGATO: DOTT. ALESSANDRO PELLEGRINI

CURATORE: Dott. Davide Benedini

\*\*\*\*\*

**INVENTARIO**

**PERIZIA DI STIMA BENI MOBILI ED IMMOBILI**

**Immobili in Montignoso (MS)**

**Via C. Paolini n°22**

**Via N. Garbuio nn°12-77-snc**

\*\*\*\*\*

**Fascicolo aggiunto - ALLEGATI**

Firmato digitalmente da

**FABIO MUNETTI**

CN = MUNETTI FABIO  
O = Collegio dei Geometri  
di Massa Carrara  
SerialNumber =  
TINP-MS1FBA68B18B832  
W  
C = IT

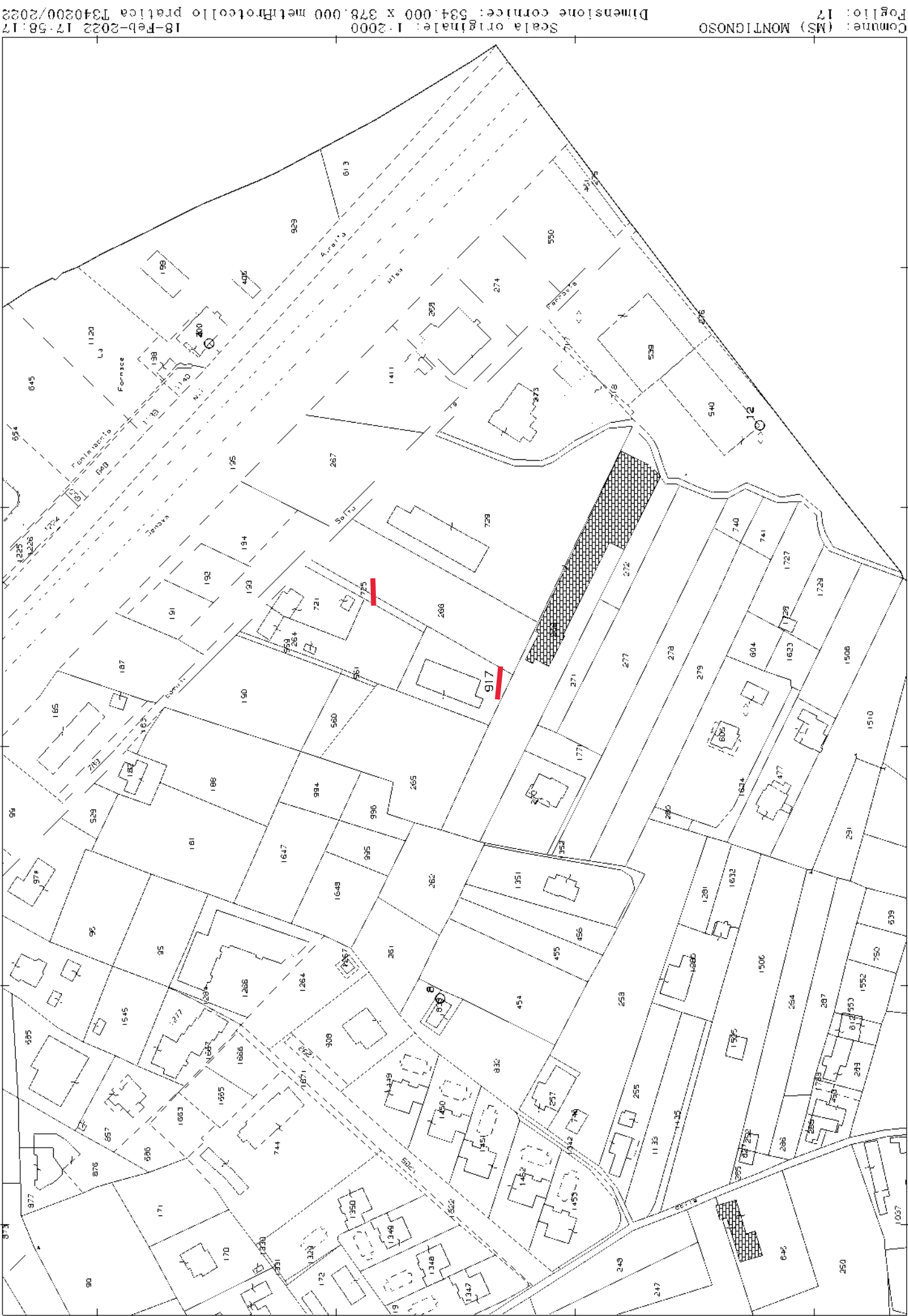

Scala originale: 1:2000  
 Dimensione cornice: 534.000 x 378.000 metri  
 Protocollo pratica T340200/2022  
 18-Feb-2022 17:58:17  
 Comune: (MS) MONTIGNOSO  
 Foglio: 17



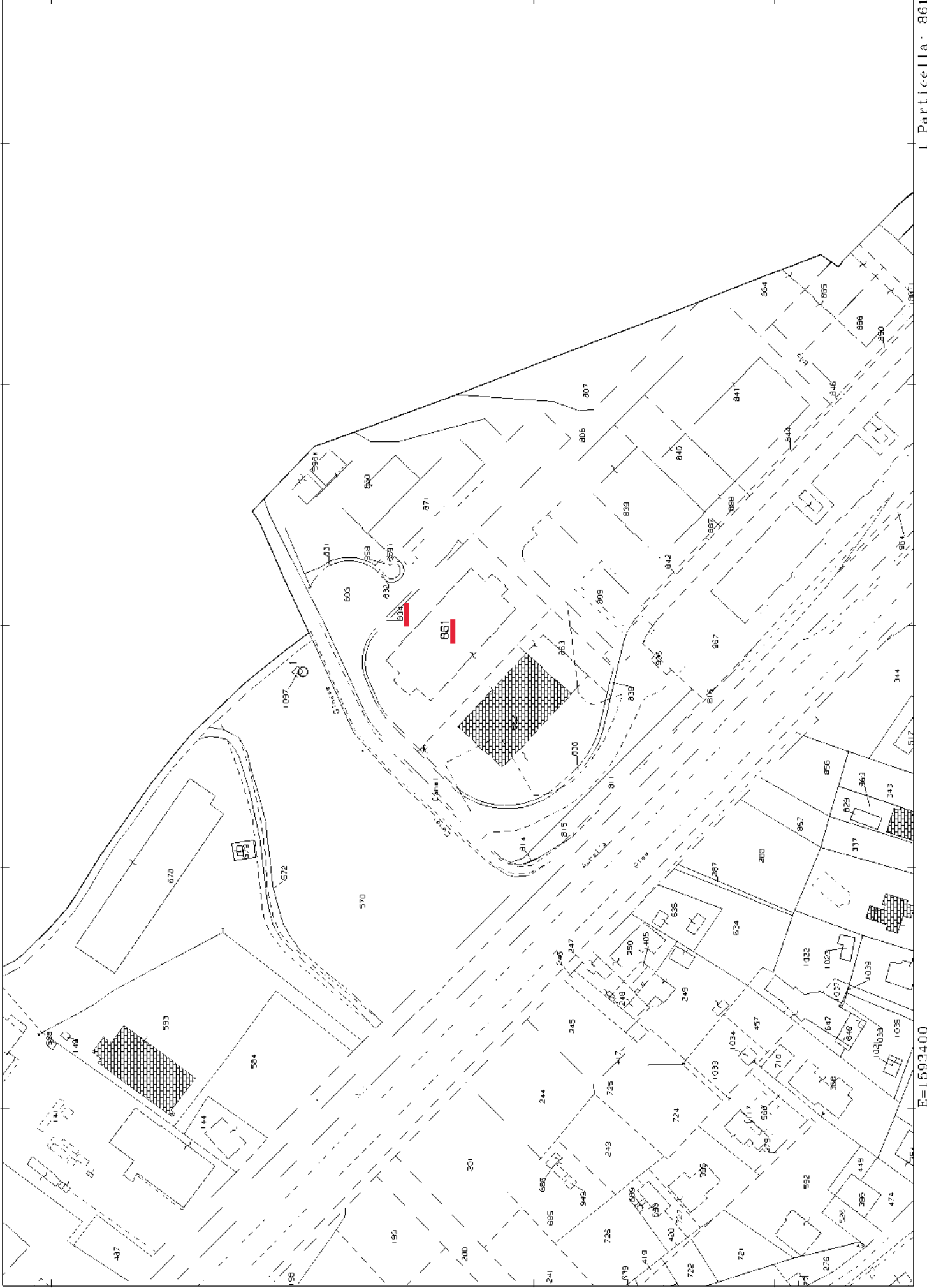

N=4872700

E=1503400

I Particella: 861

<b>ORATO PLANIMETRICO</b>	Compilato da: Pucci Francesco	Iscritto all'albo: Geometri	Prov. Massa	N. 788
	Sezione: Foglio: 16	Particella: 861	Protocollo n. MS0032580 del 03/07/2018	
Sezione: Foglio: 16		Tipo Mappale n. del Scala 1 : 500		

Sezione grafica dei subalterni

map. 834

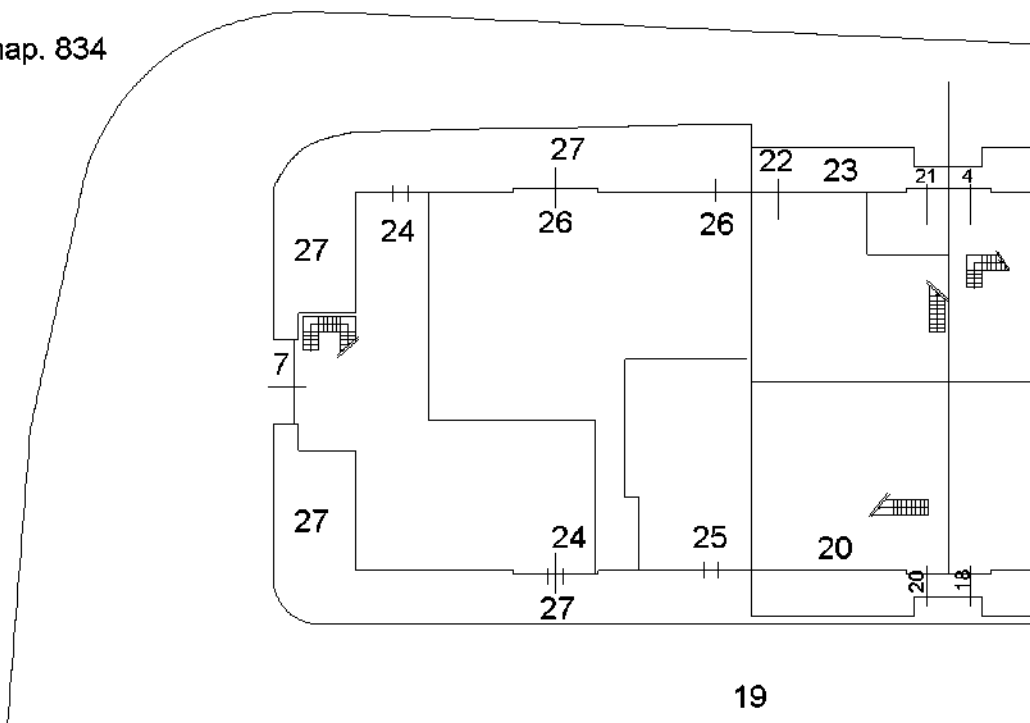

Piano Terra

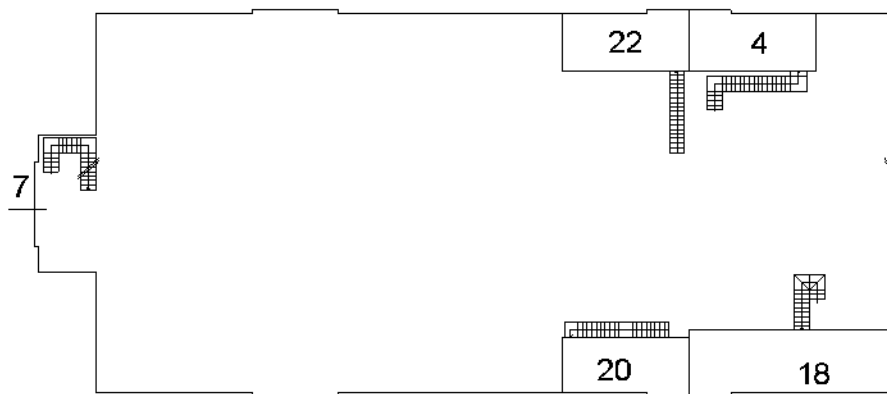

Piano Primo



1



2



3



4



5



6



7



8



9



10



11



12



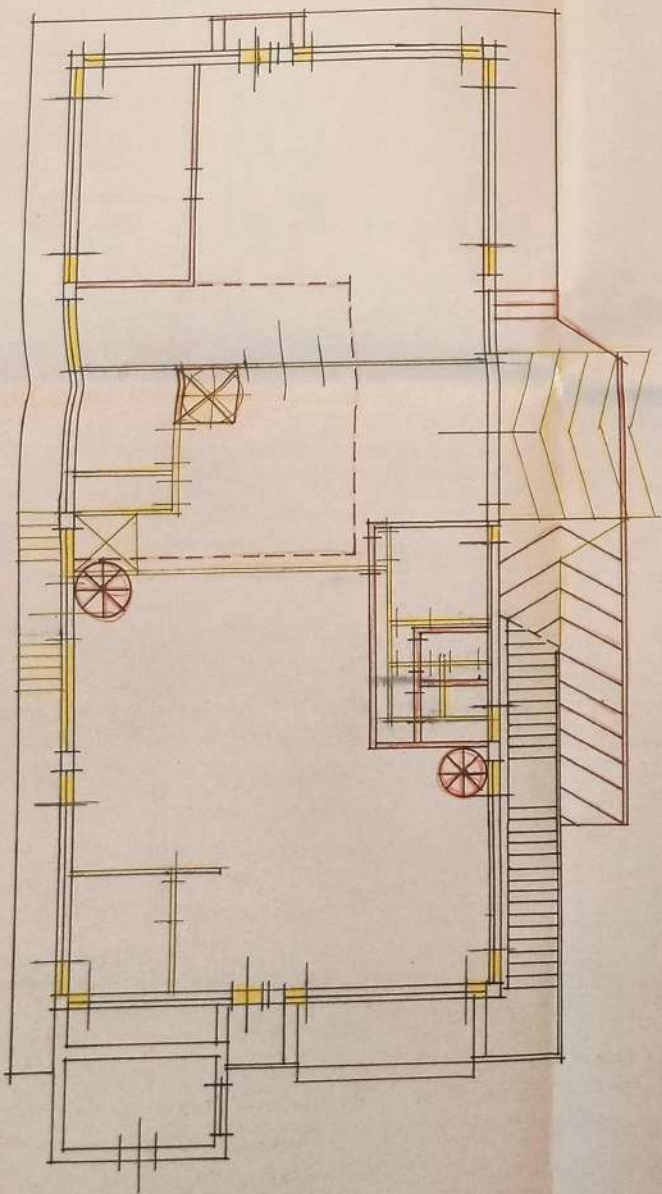

PIANO TERRA

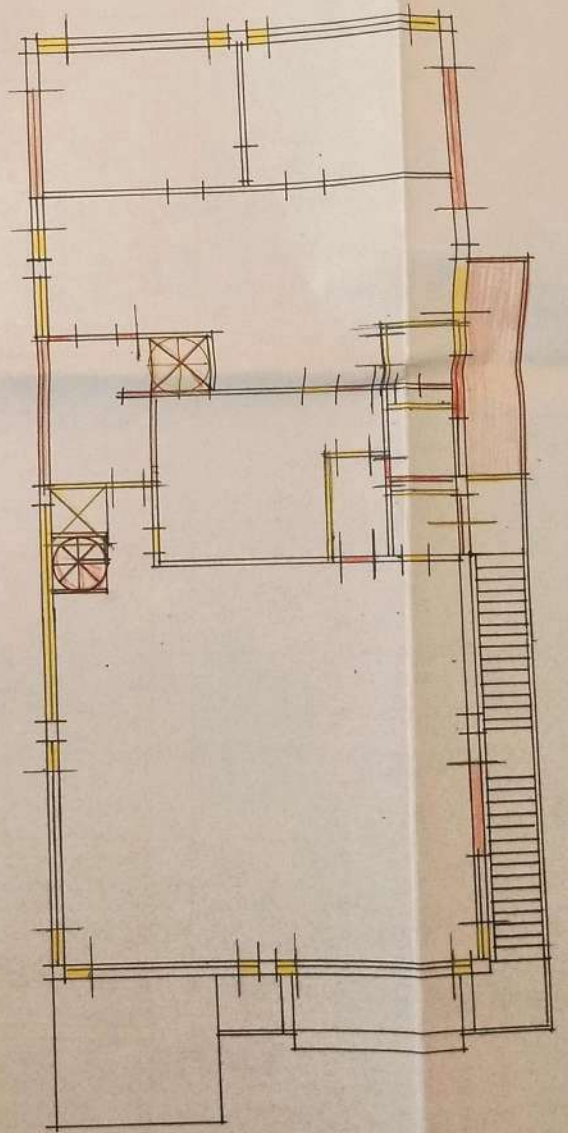

PIANO PRIMO

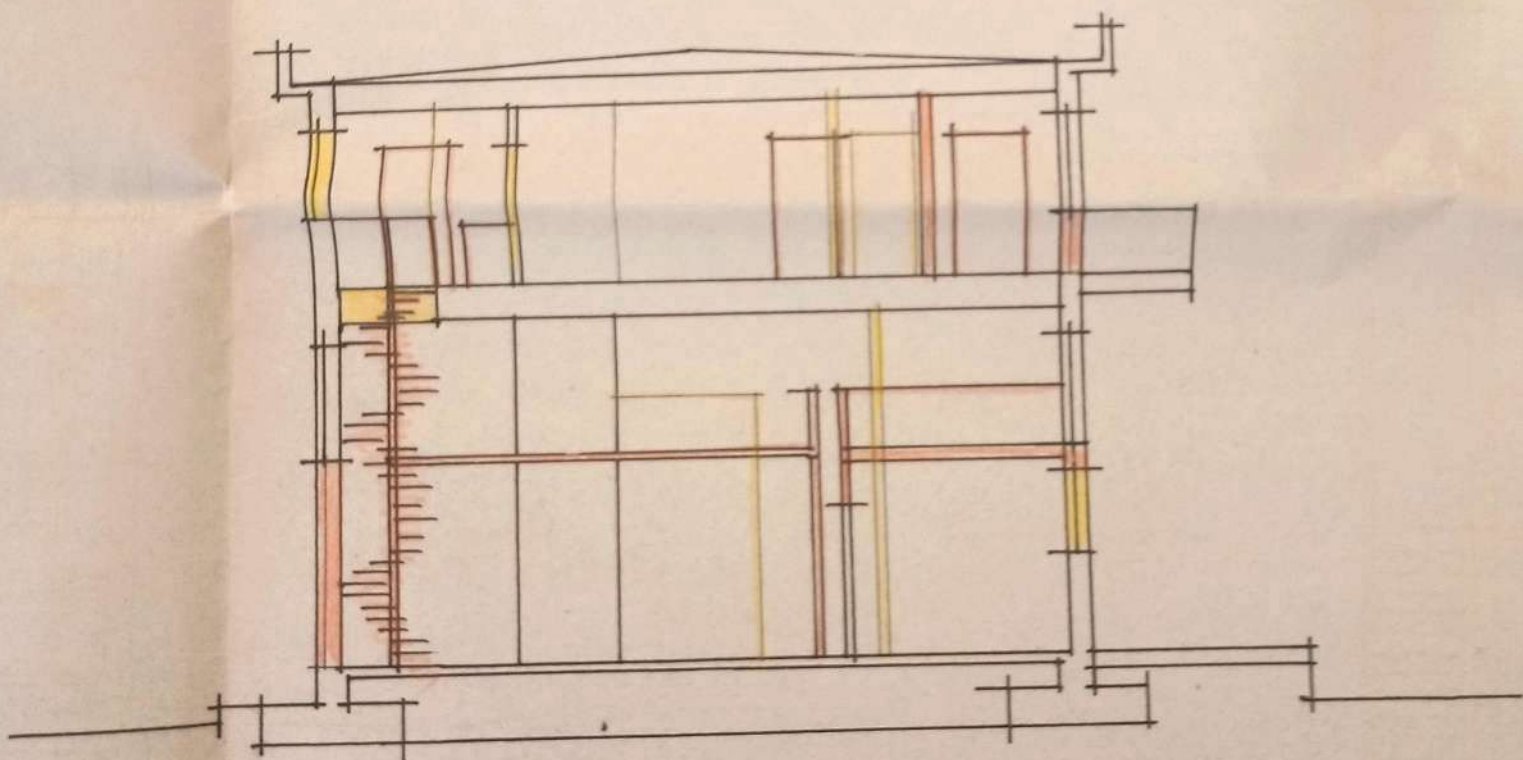

SEZIONE

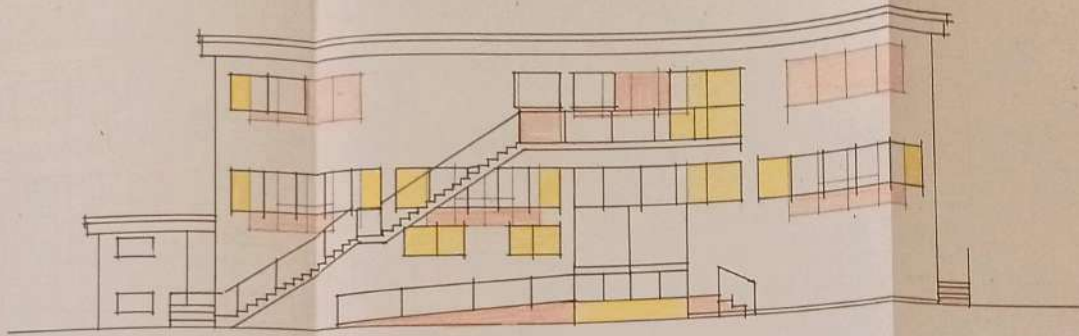

PROSPETTO LATO VIAREGGIO

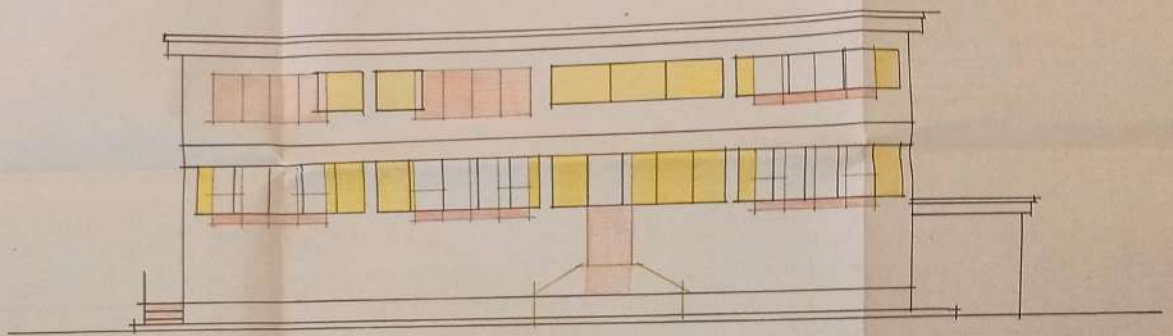

PROSPETTO LATO MASSA

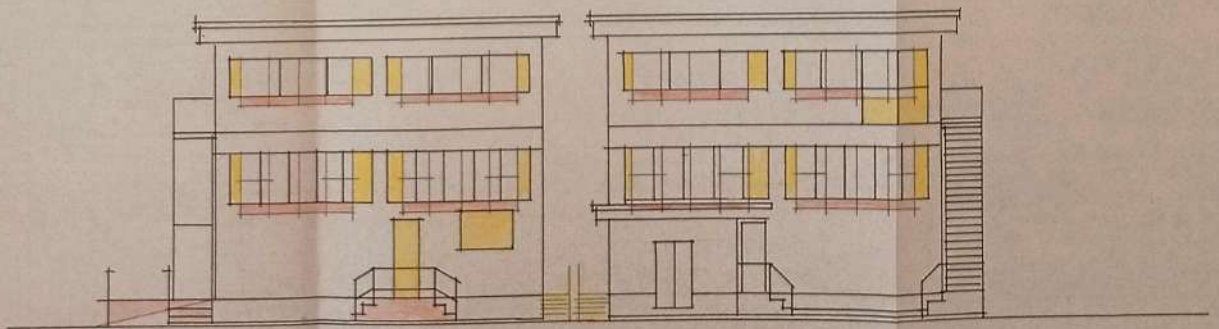

P. LATO MONTI

P. LATO MARE

## Tribunale di Massa

Sezione FallimentiNUOVO RITO  
R.F. 26-2021

## Fallimento "UDIESSE S.R.L."

Giudice delegato: Dott. Alessandro Pellegrini

Curatore: Dott. Davide Benedini





## PARTE 1 - ARREDI E ATTREZZATURE UFFICIO

**LOCALE "A"** (vedi planimetria di riferimento)















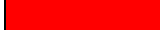

Articolo	Quantità (N.)	sommatoria descrizione	Rif. foto	stato conservativo	Valore (€)
1	1	Divano in tessuto coordinato da 2 posti	1A	■	25,00
2	1	Poltrona in tessuto coordinato	2A	■	15,00
3	1	scrivania porta computer	3A	■	30,00
4	1	stampante laser Samsung N2835DW	3A	■	15,00
5	1	Router Vodafone con penna USB	3A	■	5,00
6	1	Hub di rete con n° 3 porte	3A	■	0,00
7	1	stufa a pellet H-RUS - fontana forni s.r.l. modello Vertigo	4A - 5A	■	400,00
8	1	Pianta ornamentale in plastica	6A	■	1,00
9	1	Tavolo porta riviste in melaminico in cattive condizioni	7A	■	0,00
10	1	mobile 4 + 4 ante in melaminico	8A	■	200,00
11	1	mobile in melaminico 4 ante + 4 cassetti	9A	■	200,00
12	1	mobile da ufficio con vetrina in melaminico	10A	■	300,00
13	1	mobile base bassa n° 1 anta + scaffale basso	10A	■	45,00
14	1	mobile base bassa n° 3 ante	11A	■	50,00
15	1	orcio toscano da arredo in terracotta	11A	■	250,00
16	6	lampada a parete per illuminazione	12A	■	60,00
17	1	orologio pubblicitario da parete a batteria	13A	■	1,00
18	1	ristampa fotografica - poster	14A	■	10,00
19	1	lavagna planning mensile - settimanale	12A	■	10,00
20	1	scrivania operativa angolare in melaminico	15A	■	100,00
21	2	cassettiera su ruote in melaminico n° 3 cassetti	16A	■	10,00
22	1	multifunzione Xerox Work Center 3315	17A	■	20,00
23	1	telefono centralino Panasonic	17A	■	10,00
24	1	calcolatrice da tavolo Olivetti Logos 584	17A	■	20,00
25	1	supporto monitor PC in melaminico colore nero	17A	■	5,00
26	2	sedia operativa	18A - 19A	■	50,00
27	1	tavolino tondo da parete	18A	■	15,00
28	1	cestino getta carta	18A	■	5,00
29	1	articoli vari di cancelleria cartucce ink-jet	15A - 20A	■	0,00
				<b>Loc. "A" sommano €</b>	<b>1.852,00</b>
				<b>Totale parziale €</b>	<b>1.852,00</b>

**LOCALE "B"** (vedi planimetria di riferimento)

30	1	scrivania in melaminico	21B	■	70,00
31	1	poltrona presidenziale su ruote in ecopelle	21B	■	50,00
32	5	poltrona direzionale su ruote in ecopelle	21B - 22B	■	125,00
33	1	mini frigo bar	23B	■	20,00
34	1	scrivania dattilo	23B	■	20,00
35	1	mobile da ufficio con vetrina + 4 ante basse in melaminico	24B	■	200,00
36	1	attaccapanni in plastica	24B	■	15,00
37	2	lampada a parete per illuminazione	24B	■	20,00
38	1	tela ad olio da parete	22B	■	10,00
39	1	stampa con cornice	24B	■	50,00
40	3	notebook con funzionalità da verificare, di vari brand e dimensioni	25B	■	100,00
41	1	calcolatrice da tavolo Olivetti Logos 552	22B	■	20,00
42	1	cestino getta carta	23B	■	5,00

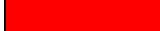
43	1	lampada da scrivania	23B		10,00
44	1	telefono centralino Panasonic	22B		5,00
45	1	ingrandimento fotografico panoramico	26B		10,00
46		accessori e articoli vari di cancelleria	22B		5,00
				<b>Loc. "B" sommano €</b>	<b>735,00</b>
				<b>Totale parziale €</b>	<b>2.587,00</b>



























**LOCALE "C"** (vedi planimetria di riferimento)

47	1	scrivania in legno impiallacciato	27C		80,00
48	1	poltrona presidenziale su ruote in ecopelle	27C		50,00
49	2	poltrona direzionale su ruote in ecopelle	27C		50,00
50	1	cassettiera con n° 3 cassetti coordinato con scrivania	28C		40,00
51	1	scrivania dattilo per PC coordinato con scrivania	27C		35,00
52	1	Base a 3 ante + 2 cassetti coordinato con scrivania	29C		80,00
53	1	scaffale basso in metallo	29C		15,00
54	1	tavolo porta riviste in melaminico in pessime condizioni	30C		0,00
55	1	cestino getta carta	28C		5,00
56	2	lampada a parete per illuminazione	31C		20,00
57	2	stampa da parete	32C - 33C		5,00
58	1	monitor LCD 15"	27C		10,00
59	1	monitor tubo catodico 17"	27C		0,00
60	1	tastiera QWERTY obsoleta con porta COM1 e accessori vari	27C		0,00
61	1	telefono centralino Panasonic	27C - 28C		5,00
62	1	case per PC completo	34C		0,00
63	1	stampante CANON inkjet PIXMA iP3300	27C		0,00
64		pubblicazioni di vario genere e articoli cancelleria	27C - 28C - 29C		15,00
				<b>Loc. "C" sommano €</b>	<b>410,00</b>
				<b>Totale parziale €</b>	<b>2.997,00</b>

**LOCALE "D"** (vedi planimetria di riferimento)

65	1	cesto raccogli carta	35D		5,00
66	1	armadietto da bagno	36D		15,00
				<b>Loc. "D" sommano €</b>	<b>20,00</b>
				<b>Totale parziale €</b>	<b>3.017,00</b>

**LOCALE "E"** (vedi planimetria di riferimento)

67	1	scrivania in melaminico	37E		80,00
68	1	poltrona direzionale su ruote in ecopelle	37E		25,00
69	2	sedie da ufficio in stoffa rossa	37E		50,00
70	2	postazioni	38E		30,00
71	1	cassettiera su ruote in metallo	38E		30,00
72	1	mobile con una base e 2 ante in metallo	38E		30,00
73	1	mobile con 2 ante in cristallo con n° 2 cassetti	39E		60,00
74	1	armadio blindato marca CPL	40E		600,00
75	1	cestino getta carta	41E		5,00
76	1	attaccapanni in plastica	42E		15,00
77	1	telefono centralino Panasonic	37E		5,00
78	1	PC comprensivo di monitor tastiera e mouse	37E		30,00
79	1	calcolatrice da tavolo Olivetti Logos 552	41E		20,00
80	1	cassaforte forzata e priva di chiave	38E		0,00
81	1	rottame di aspirapolvere	40E		0,00
82	1	lampada a piantana rotta	39E		0,00
83	1	lampada a parete per illuminazione	24B		10,00
84	1	carta geografica politica da parete	42E		1,00
85	1	puzzle incorniciato	37E		5,00
86	1	scrivania in laminato bianco in cattive condizioni	43E		0,00
87	1	PC portatile Acer funzionalità da verificare	43E		10,00
88	1	Bilancia digitale	43E		5,00
89	1	porta documenti telescopico direzionale	44E		5,00
90	1	monitor LCD 15"	45E		10,00
91	1	radiosveglia	46E		5,00
92	1	mobile in acciaio con scaffali	46E		20,00
93	1	plafoniera al neon da soffitto	47E		15,00
				<b>Loc. "E" sommano €</b>	<b>1.066,00</b>

Totale parziale € 4.083,00

**LOCALE "F"** (vedi planimetria di riferimento)

94	1	armadio a 6 ante in melaminico grigio	50F	300,00
95	2	armadio in metallo ad ante scorrevoli colore grigio	52F - 53F	300,00
96	1	armadio in metallo ad ante scorrevoli nero	54F	80,00
97	2	scaffale metallico n° 4 ripiani	55F	40,00
98	5	armadio a 2 ante in melaminico di colore grigio	56F	500,00
99	1	cassettiera n° 1 base e n° 2 cassetti	57F	60,00
100	3	scrivania in melaminico bianco	59F - 60F - 62F	75,00
101	3	tavoli dattilo in laminato senza ante	59F	60,00
102	1	cassettiera n° 3 cassetti in melaminico	59F	20,00
103	3	base senza ante in melaminico	59F - 61F - 60F	20,00
104	2	sedute operative da ufficio	59F	35,00
105	1	calcolatrice Texas Instruments	59F	5,00
106	5	scaffale modulare con n° 4 ripiani	63F	100,00
107	1	scaffale modulare con n° 5 ripiani	63F	20,00
108	1	appendiabiti	64F	15,00
109	1	armadio metallico privo di ante	59F - 66F	1,00

Loc. "F" sommano € 1.631,00

Totale parziale € 5.714,00

**LOCALE "H"** (vedi planimetria di riferimento)

110	2	scaffali a 5 ripiani	83H	40,00
111	2	banco di lavoro	84H	100,00
112	3	ceste container	84H	120,00

Loc. "H" sommano € 260,00

Totale parziale € 5.974,00

**LOCALE "I"** (vedi planimetria di riferimento)

113	2	scaffali a 4/5 ripiani	85I	30,00
-----	---	------------------------	-----	-------

Loc. "I" sommano € 30,00

Totale parziale € 6.004,00

**LOCALE "J"** (vedi planimetria di riferimento)

114	2	armadietti da spogliatoio	87J	150,00
115	2	poltroncine attesa impilabili in pelle colore nero	88J - 89J	100,00
116	1	appendi abiti	88J	15,00
117	1	mobiletto basso in melaminico bianco	89J	5,00

Loc. "J" sommano € 270,00

Totale parziale € 6.274,00

**LOCALE "K"** (vedi planimetria di riferimento)

118	3	scaffali a 9 ripiani	91K	450,00
119	2	banco di lavoro in acciaio	92K	200,00
120	1	scaffale in acciaio su ruote	93K	50,00
121	2	scaffale in metallo a 6/7 ripiani	93K	60,00
122	1	carrello roll container	95K	50,00
123	1	scrivania in melaminico bianca in pessime condizioni	97K	0,00

Loc. "K" sommano € 810,00

Totale complessivo € 7.084,00

## Tribunale di Massa

Sezione Fallimenti

NUOVO RITO  
R.F. 26-2021

Fallimento "UDIESSE S.R.L."

Giudice delegato: Dott. Alessandro Pellegri

Curatori: Dott. Davide Benedini

## PARTE 2 - MACCHINARI

**LOCALE "F"** (vedi planimetria di riferimento)

Articolo	Quantità (N.)	sommara descrizione	Riferimento		stato conservativo	Valore (€)
			foto			
1	1	carrello di essiccazione	58F			50,00
2	1	carrello per fogli abrasivi	60F			20,00
3	1	macchinario produzione nastri abrasivi angolari per lavabi	65F			300,00
4	1	porta rotolo di carta in metallo	65F			5,00
5	1	forno pressa essiccazione abrasivi	65F			300,00
6	1	banco di lavoro già dotato di aspiratore assente	66F			50,00
7	1	tavolo su ruote - piano di lavoro (telaio in ferro)	65F			30,00
8	1	banco di lavoro e assemblaggio abrasivi in settori	67F			100,00
9	1	cesto porta sacchi rifiuto grandi in plastica	67F			5,00
10	1	carrello porta rotoli e porta settori di abrasivo	67F			80,00
11	1	fustellatrice a braccio rotante marca ARES Macchine serie F50 modello 900 X 450	59F			500,00
12	1	carrello a piani fissi su ruote	61F			100,00
					<b>Loc. "F" sommano €</b>	<b>1.540,00</b>
					<b>Totale parziale €</b>	<b>1.540,00</b>

**LOCALE "H"** (vedi planimetria di riferimento)

Articolo	Quantità (N.)	sommara descrizione	Riferimento		stato conservativo	Valore (€)
			foto			
13	1	carrello elevatore frontale elettrico completo di carica batteria (nuova Elettra - Micro) Marca HYSTER modello A1.00XL(1.0) portata 10 Q.li, con batteria da revisionare/sostituire	77H			3000,00
14	1	essiccatore con aspiratore	78H			500,00
15	1	fustellatrice oleodinamica a carrello mobile marca ARES serie "K6 future" anno di produzione 2003	79H - 80H			1800,00
16	1	impianto montacarichi per sole cose	81H			3500,00
17	1	pressa multipla per abrasivi di tipo bachelitico (obsoleti - smaltimento)	82H			0,00
18	3	motori elettrici di ricambio per pressa multipla per abrasivi	82H			300,00
					<b>Loc. "H" sommano €</b>	<b>9.100,00</b>
					<b>Totale parziale €</b>	<b>10.640,00</b>

**LOCALE "I"** (vedi planimetria di riferimento)

19	9	stampi lavorati in alluminio per produzione dischi abrasivi in i	85I			900,00
					<b>Loc. "I" sommano €</b>	<b>900,00</b>
					<b>Totale parziale €</b>	<b>11.540,00</b>

**LOCALE "K"** (vedi planimetria di riferimento)

20	1	forno pressa con aspiratore	96K			0,00
21	5	gruppo miscelatori per resine epossidiche privi di estrattore c	97K			400,00
22	1	banco di lavoro professionale in lamiera con cappa aspirante	101K			700,00
23	1	piccolo banco di lavoro professionale in lamiera con cappa aspirante	102K			200,00
24	7	gruppo miscelatori per resine epossidiche con estrattore d'ar	101K			1400,00
25	1	banco di lavoro per vuoto d'aria per essiccazione resine epossidiche	103K			300,00

26

2

banco a supporto al gruppo di miscelatori

102K



1000,00

**Loc. "I" sommano € 4.000,00**

**Totale complessivo € 15.540,00**



# Tribunale di Massa

Sezione Fallimenti

NUOVO RITO  
R.F. 26-2021

Fallimento "UDIESSE S.R.L."

Giudice delegato: Dott. Alessandro Pellegrini

Curatori: Dott. Davide Benedini

## PARTE 3 - PRODOTTI FINITI

Articolo	Quantità (N.)	summaria descrizione	rif. foto.ripiano	stato conservativo	valore cadauno (€)	Valore (€)
1	21	Settore abrasivo tipo Skorpion grana 30	1. 1		3,00	63,00
2	15	Settore abrasivo tipo Skorpion grana 50	1. 1		3,00	45,00
3	1	Settore abrasivo tipo Skorpion grana 70	1. 1		3,00	3,00
4	1	Settore abrasivo tipo Skorpion grana 80	1. 1		3,00	3,00
5	1	Settore abrasivo tipo Skorpion grana 120	1. 1		3,00	3,00
6	1	Settore abrasivo tipo Skorpion grana 180	1. 1		3,00	3,00
7	5	Settore abrasivo tipo Skorpion grana 220	1. 1		3,00	15,00
8	7	Settore abrasivo tipo Skorpion grana 400	1. 1		3,00	21,00
9	3	Settore abrasivo tipo Skorpion grana 800	1. 1		3,00	9,00
10	11	Settore abrasivo tipo Skorpion grana 1800	1. 1		3,00	33,00
11	6	ACE CR - 150 - H65 grana 30	1. 2		6,00	18,00
12	4	ACE CR - 150 - H65 grana 50	1. 2		6,00	12,00
13	7	ACE CR - 150 - H65 grana 150	1. 2		6,00	21,00
14	7	ACE CR - 150 - H65 grana 300	1. 2		6,00	21,00
15	4	ACE CR - 150 - H65 grana 500	1. 2		6,00	12,00
16	8	ACE CR - 127 - H65 grana 50	1. 3		3,00	24,00
17	6	ACE CR - 127-H65EPK grana 2000	1. 3		3,00	18,00
18	9	ACE CR - 150-H65 grana 1000	1. 3		6,00	27,00



47	107	confezione in cartone vari tipi di abrasivo sfuso vari modelli e grane	2. 1a1	3,00	321,00
48	14	DIAP-075-grana 30	2. 1a	3,00	42,00
49	107	DIAP-075-grana 50	2. 1b	3,00	321,00
50	102	DIAP-075-grana 150	2. 1b	3,00	306,00
51	195	DIAP-075-grana 300	2. 1b	3,00	585,00
52	15	DIAP-100-BAK - grana 30	2. 2a	3,00	45,00
53	71	DIAP-100-BAK - grana 300	2. 2a	3,00	213,00
54	15	DIAP-CR-100 - grana 500	2. 2a	3,00	45,00
55	95	DIAP-100-BAK - grana 1000	2. 2a	3,00	285,00
56	5	DIAP-CR-100- grana 1000	2. 2a	3,00	15,00
57	15	DIAP-075-BAK - grana 300	2. 2b	3,00	45,00
58	85	DIAP-075-BK - grana 2000	2. 2b	3,00	255,00
59	74	DIAP-075-BK - grana 4000	2. 2b	3,00	222,00
60	40	DIAP-100 - BAK - grana 4000	2. 2b	3,00	120,00
61	35	DIAP-CR-100 - grana 4000	2. 2b	3,00	105,00
62	18	DIAP-CR-100 - grana 2000	2. 2b	3,00	54,00
63	30	DIAP-100 -BAK - grana 2000	2. 2b	3,00	90,00
	<b>n° 1023</b>				<b>3.069,00 €</b>
	<b>n° 1766</b>			<b>Totale Parziale</b>	<b>5.298,00 €</b>
64	2	GAM125BAK - grana 30	2. 3a	3,00	6,00
65	1	GAM127BAK - grana 1000	2. 3a	3,00	3,00
66	1	GAM127BAK - grana 2000	2. 3a	3,00	6,00
67	2	GAM127BAK - grana 4000	2. 3a	3,00	6,00
68	3	tipo plateaux127 - grana 2000	2. 3b	9,00	27,00
69	6	tipo plateaux diam 127 - grana varie	2. 3b	9,00	54,00
	<b>n° 15</b>				<b>102,00 €</b>
	<b>n° 1781</b>			<b>Totale Parziale</b>	<b>5.400,00 €</b>

70	1	GAM 150 - BAK - grana 1000	2. 4a	3,00	3,00
71	7	GAM 150 - BAK - grana 2000	2. 4b	3,00	21,00
72	3	GAM 150 - BAK - grana 2000	2. 4b	3,00	9,00
73	4	GAM 150 - BAK - grana 4000	2. 4b	3,00	12,00
	<b>n° 15</b>				<b>45,00 €</b>
	<b>n° 1796</b>			<b>Totale Parziale</b>	<b>5.445,00 €</b>

74	16	EPK - P260 - grana 30	2. 5a	3,00	48,00
75	3	EPK - 274 - grana 2000	2. 5a	3,00	9,00
76	1	GAM150 - EPK - grana 1000	2. 5a	3,00	3,00
77	1	GAM150 - EPK - grana 2000	2. 5a	3,00	3,00
	<b>n° 21</b>				<b>63,00 €</b>
	<b>n° 1817</b>			<b>Totale Parziale</b>	<b>5.508,00 €</b>

78	56	SPIDER BAK - grana 180 - marchiati VMC	3. 1a	1,50	84,00
79	28	SPIDER BAK T3 - grana ##### - marchiati VMC	3. 1a	1,50	42,00
80	58	SPIDER BAK T4 - grana ##### - marchiati VMC	3. 1a	1,50	87,00
81	47	SPIDER BAK T5 - grana ##### - marchiati VMC	3. 1a	1,50	70,50
82	13	SPIDER BAK - grana varie - marchiati VMC	3. 1a	1,50	19,50
83	84	SPIDER BAK - grana #5 - marchiati VMC	3. 1a	1,50	126,00
84	20	SPIDER BAK - grana M3 - marchiati VMC	3. 1a	1,50	30,00
85	15	SPIDER BAK - grana M4 - marchiati VMC	3. 1a	1,50	22,50
86	21	SPIDER BAK - grana M5 - marchiati VMC	3. 1a	1,50	31,50
87	11	SPIDER BAK - grana M6 - marchiati VMC	3. 1a	1,50	16,50
88	22	SPIDER BAK - grana M7 - marchiati VMC	3. 1a	1,50	33,00
89	4	GIRELLE - grana #00 - marchiati VMC	3. 1a	1,50	33,00
90	6	GIRELLE - grana #0	3. 1a	1,50	6,00
91	7	GIRELLE - grana #1 - marchiati VMC	3. 1a	1,50	9,00
92	47	GIRELLE - grana #3 - marchiati VMC	3. 1a	1,50	10,50
93	2	GIRELLE - grana 1800 - marchiati VMC	3. 1a	1,50	70,50

94	6	GIRELLE - grana 400 - marchiati VMC	3. 1a	1,50	3,00
95	20	GIRELLE - grana #5 - marchiati VMC	3. 1a	1,50	9,00
96	2	GIRELLE - grana 220 - marchiati VMC	3. 1a	1,50	30,00
97	2	GIRELLE - grana 800 - marchiati VMC	3. 1a	1,50	3,00
98	22	GIRELLE - Grana 0 - marchiati VMC	3. 1b	1,50	33,00
99	1	GIRELLE - Grana 2 - marchiati VMC	3. 1b	1,50	1,50
100	14	QUATAR - Grana #3 - marchiati VMC	3. 1b	3,00	42,00
101	16	LARA - Grana #4 - marchiati VMC	3. 1b	2,00	32,00
102	2	GIRELLE - Grana #0 -	3. 1b	1,50	3,00
103	19	GIRELLE - Grana #3 -	3. 1b	1,50	28,50
104	12	GIRELLE - Grana #4 -	3. 1b	1,50	18,00
105	4	SPIDER BAK - grana #0 - marchiati VMC	3. 2b	1,50	1,50
106	1	SPIDER BAK - grana #1 - marchiati VMC	3. 2b	1,50	4,50
107	3	SPIDER BAK - grana #2 - marchiati VMC	3. 2b	1,50	43,50
108	18	SPIDER BAK - grana #3 - marchiati VMC	3. 2b	1,50	27,00
109	14	SPIDER BAK - grana #4 - marchiati VMC	3. 2b	1,50	6,00
110	29	SPIDER BAK - grana #5 - marchiati VMC	3. 2b	1,50	21,00
111	17	settori FRANKFURT - grana 30	3. 3b	3,00	87,00
112	15	settori FRANKFURT - grana 50	3. 3b	3,00	51,00
113	13	settori FRANKFURT - grana 120	3. 3b	3,00	45,00
114	2	settori FRANKFURT - grana 220	3. 3b	3,00	39,00
115	5	settori FRANKFURT - grana 800	3. 3b	3,00	6,00
116	8	settori FRANKFURT - grana 1800	3. 3b	3,00	15,00
117	13	settori FRANKFURT - grana 3500	3. 3b	3,00	24,00
118	7	DRAGON P686 - grana 50	3. 3b	3,00	39,00
119	7	DRAGON P686 - grana 120	3. 3b	3,00	21,00
120	7	DRAGON P686 - grana 220	3. 3b	3,00	21,00
121	7	DRAGON P686 - grana 400	3. 3b	3,00	21,00
122	7	DRAGON P686 - grana 800	3. 3b	3,00	21,00
123	7	DRAGON P686 - grana 1800	3. 3b	3,00	21,00
124	33	BASIC SYSTEM - grana 30	3. 3b	3,00	21,00

125	2	BASIC SYSTEM - grana 50	3. 3b	3,00	99,00
126	3	BASIC SYSTEM - grana 180	3. 3b	3,00	99,00
127	3	BASIC SYSTEM - grana 220	3. 3b	3,00	6,00
128	1	BASIC SYSTEM - grana 400	3. 3b	3,00	9,00
129	6	BASIC SYSTEM - grana 600	3. 3b	3,00	3,00
130	3	BASIC SYSTEM - grana 1800	3. 3b	3,00	18,00
131	5	BASIC SYSTEM - grana 3500	3. 3b	3,00	9,00
<b>n°</b>	<b>797</b>				<b>1.673,00 €</b>
<b>n°</b>	<b>2614</b>				<b>7.181,00 €</b>

**Totale Parziale**

**1.673,00 €**  
**7.181,00 €**

132	51	RAIN75H20 - grana #00	4. 1a	1,50	76,50
133	18	RAIN75H20 - grana #0	4. 1a	1,50	27,00
134	25	RAIN75H20 - grana #1	4. 1a	1,50	37,50
135	43	RAIN75H20 - grana #2	4. 1a	1,50	64,50
136	35	RAIN75H20 - grana #3	4. 1a	1,50	52,50
137	10	RAIN75H20 - grana #4	4. 1a	1,50	15,00
138	8	RAIN75H20 - grana #5	4. 1a	1,50	12,00
139	39	RAIN100H20 - grana #00	4. 1a	1,50	58,50
140	10	RAIN100H20 - grana #3	4. 1a	1,50	15,00
141	20	RAIN100H20 - grana #4	4. 1a	1,50	30,00
142	44	RAIN100H20 - grana #5	4. 1a	1,50	66,00
143	2	Disco Abrasivo - grana 30	4. 1a	3,00	6,00
144	26	Disco Abrasivo - grana 50	4. 1a	3,00	78,00
145	27	Disco Abrasivo - grana 120	4. 1a	3,00	81,00
146	3	GAMMA RAPID 150 - velcro - grana 1800	4. 2a	3,00	9,00
147	8	GAMMA RAPID 150 - velcro - grana 3500	4. 2a	3,00	24,00
148	85	GIRELLE - velcro - grana 30	4. 2a	1,50	127,50
149	46	GIRELLE - calamita - grana 30	4. 2a	1,50	69,00
150	7	GIRELLE - velcro - grana 50	4. 2a	1,50	10,50
151	7	GIRELLE - velcro - grana 120	4. 2a	1,50	10,50
152	5	GIRELLE - velcro - grana 220	4. 2a	1,50	7,50

153	6	GIRELLE - velcro - grana 400	4. 2a	1,50	9,00
154	7	GIRELLE - velcro - grana 800	4. 2a	1,50	10,50
155	6	GIRELLE - velcro - grana 1800	4. 2a	1,50	9,00
156	52	GIRELLE - velcro - grana 3500	4. 2a	1,50	78,00
157	3	BULGARIA - grana 50	4. 2a	3,00	9,00
158	9	BULGARIA - grana 120	4. 2a	3,00	27,00
159	7	BULGARIA - grana 180	4. 2a	3,00	21,00
160	7	BULGARIA - grana 220	4. 2a	3,00	21,00
161	6	BULGARIA - grana 400	4. 2a	3,00	18,00
162	8	BULGARIA - grana 800	4. 2a	3,00	24,00
163	9	BULGARIA - grana 8500 - marchiate VMC	4. 2a	3,00	27,00
164	6	ACE BK 12765 - grana 4000	4. 1b	3,00	18,00
165	4	ACE 12765 BAK - grana 2000	4. 1b	3,00	12,00
166	11	ACE 12765 BAK - grana 4000	4. 1b	3,00	33,00
167	4	ACE BK 12765 - grana 500	4. 2b	3,00	12,00
168	5	ACE BK 12765 - grana 4000	4. 2b	3,00	15,00
169	3	P746 - diam. 170mm - grana 70	4. 2b	3,00	9,00
170	1	P746 - diam. 220mm - grana 220	4. 2b	3,00	3,00
171	5	ACE 150H65 - grana LUXOR M	4. 2b	6,00	30,00
172	11	ACE BK 15065 - grana 4000	4. 2b	6,00	66,00
173	1	ACE 15065 - BAK - grana 4000	4. 2b	6,00	6,00
174	1	PLATEAUX - diam. 220mm - grana 600	4. 3b	9,00	9,00
	<b>n°</b>	<b>691</b>			<b>1.344,00 €</b>
	<b>n°</b>	<b>3305</b>		<b>Totale Parziale</b>	<b>8.525,00 €</b>
175	9	ACE150 - H65 - attacco rapido - marchiati Diamant Board - grana	5. 1	6,00	54,00
176	9	ACE150 - H65 - attacco rapido - marchiati Diamant Board - grana	5. 1	6,00	54,00
177	5	ACE150 - H65 - attacco rapido - marchiati Diamant Board - grana	5. 1	6,00	66,00
178	11	ACE150 - H65 - attacco rapido - marchiati Diamant Board - grana	5. 1	6,00	54,00
179	9	ACE150 - H65 - attacco rapido - marchiati Diamant Board - grana	5. 1	6,00	30,00
180	35	PANTER100 - H36 - Velcro - Diamant Board - grana 50	5. 2	6,00	66,00

181	19	PANTER100 - H36 - Velcro - Diamant Board - grana 120	5. 2	6,00	114,00
182	30	PANTER100 - H36 - Velcro - Diamant Board - grana 400	5. 2	6,00	180,00
183	14	PANTER100 - H36 - Velcro - Diamant Board - grana 800	5. 2	6,00	84,00
184	21	PANTER100 - H20 - Velcro - Diamant Board - grana 1800	5. 2	6,00	126,00
185	5	ACE150 - H65 - Diamant Board - grana 600	5. 2	6,00	30,00
186	1	ACE127 - H65 - Attacco rapido - Diamant Board - grana 30	5. 2	3,00	3,00
187	2	ACE127 - H65 - Attacco rapido - Diamant Board - grana 50	5. 2	3,00	6,00
188	9	ACE127 - H65 - Attacco rapido - Diamant Board - grana 120	5. 2	3,00	27,00
189	6	ACE127 - H65 - Attacco rapido - Diamant Board - grana 400	5. 2	3,00	18,00
190	11	ACE127 - H65 - Attacco rapido - Diamant Board - grana 800	5. 2	3,00	33,00
191	1	ACE127 - H65 - Attacco rapido - Diamant Board - grana 1800	5. 2	3,00	3,00
192	11	ACE127 - H65 - Attacco rapido - Diamant Board - grana 3500	5. 2	3,00	33,00
193	7	LEVIGATORI MANUALI - grana ignota	5. 2	3,00	21,00
194	1	FRANKFURT - Attacco rapido - Diamant Board - grana 30	5. 3	3,00	3,00
195	1	FRANKFURT - Attacco rapido - Diamant Board - grana 120	5. 3	3,00	3,00
196	1	FRANKFURT - Attacco rapido - Diamant Board - grana 220	5. 3	3,00	3,00
197	2	FRANKFURT - Attacco rapido - Diamant Board - grana 400	5. 3	3,00	6,00
198	8	FRANKFURT - Attacco rapido - Diamant Board - grana 1800	5. 3	3,00	24,00
	<b>n°</b>	<b>228</b>			<b>1.041,00 €</b>
	<b>n°</b>	<b>3533</b>		<b>Totale Parziale</b>	<b>9.566,00 €</b>
199	2	GAMMAD127 - attacco rapido - grana 30	6. 1	3,00	6,00
200	1	GAMMAD127 - velcro - grana 30	6. 1	3,00	3,00
201	6	GAMMAD127 - velcro - grana 120	6. 1	3,00	18,00
202	1	GAMMAD127 - attacco rapido - grana 120	6. 1	3,00	3,00
203	1	GAMMAD127 - velcro - grana 400	6. 1	3,00	3,00
204	2	GAMMAD127 - velcro - grana 600	6. 1	3,00	6,00
205	1	GAMMAD127 - attacco rapido - grana 1800	6. 1	3,00	3,00
206	8	GAMMAD127 - velcro - grana 1800	6. 1	3,00	24,00
207	1	tipo GAMMARAPID127 - Forex - grana 30	6. 2	3,00	3,00
208	2	tipo GAMMARAPID127 - velcro - grana 30	6. 2	3,00	6,00



209	2	tipo GAMMARAPID127 - attacco rapido - grana 220	6. 2	3,00	6,00
210	3	tipo GAMMARAPID127 - velcro - grana 400	6. 2	3,00	9,00
211	22	tipo GAMMARAPID127 - Forex - grana 50	6. 2	3,00	66,00
212	1	tipo GAMMARAPID127 - velcro - grana 600	6. 2	3,00	3,00
213	1	tipo GAMMARAPID127 - velcro - grana 3500	6. 2	3,00	3,00
214	18	tipo GAMMARAPID127 - velcro - grana ignota	6. 2	3,00	54,00
215	2	tipo GAMMARAPID127 - velcro - grana 220	6. 2	3,00	6,00
216	18	tipo GAMMARAPID127 - velcro - grana 800	6. 2	3,00	54,00
	<b>n°</b>	<b>92</b>			<b>276,00 €</b>
	<b>n°</b>	<b>3625</b>		<b>Totale Parziale</b>	<b>9.842,00 €</b>
217	50	DEPR100 - H20 - grana 50	7. 1	3,00	150,00
218	46	DIAP075 - H20 - grana 220	7. 1	3,00	138,00
219	2	DIAP075 - H20 - grana 400	7. 1	3,00	6,00
220	16	DIAP100 - H20 - grana 120	7. 1	3,00	48,00
221	37	DIAP100 - H20 - grana 220	7. 1	3,00	111,00
222	7	DIAP100 - H20 - grana #2	7. 1	3,00	21,00
223	25	DIAP100 - H20 - grana 400	7. 1	3,00	75,00
224	51	DIAP100 - H20 - grana #varie	7. 1	3,00	153,00
225	4	DIAP125 - H20 - grana #ignota	7. 1	3,00	12,00
226	47	DIAP075 - H20 - grana 30	7. 1	3,00	141,00
227	27	DIAP100 - H20 - grana #2	7. 1	3,00	81,00
228	1	DIAP100 - H20 - grana #1	7. 1	3,00	3,00
229	27	DIAP100 - H20 - grana #4	7. 1	3,00	81,00
230	4	DIAP100 - H20 - grana #3	7. 1	3,00	12,00
231	6	DIAP100 - H20 - grana 50	7. 1	3,00	18,00
232	7	DIAP100 - H20 - grana 800	7. 1	3,00	21,00
233	8	DIAP100 - H20 - grana 400	7. 1	3,00	24,00
234	6	DIAP100 - H20 - grana 400 (diverso stampo)	7. 1	3,00	18,00
235	19	DIAP100 - H20 - grana varie e ignote	7. 1	3,00	57,00
236	45	DIAP075 - H20 - grana 800	7. 1	3,00	135,00

237	28	DIAP075 - H20 - grana 1800	7. 1	3,00	84,00
238	20	DIAP075 - H20 - grana LUXOR	7. 1	3,00	60,00
239	92	DIAP075 - H20 - grana 3500	7. 1	3,00	276,00
240	20	DIAP075 - H20 - grana 600	7. 1	3,00	60,00
241	42	DIAP100 - H20 - grana 30	7. 2	3,00	126,00
242	11	DIAP100 - H20 - grana 50	7. 2	3,00	33,00
243	20	DIAP100 - H20 - grana 400	7. 2	3,00	60,00
244	24	DIAP100 - H20 - grana 120	7. 2	3,00	72,00
245	6	DIAP100 - H20 - grana 180	7. 2	3,00	18,00
246	49	DIAP100 - H20 - grana varie e senza foro	7. 2	3,00	147,00
247	19	DIAP100 - H20 - grana 1800	7. 2	3,00	57,00
248	12	DIAP125 - H20 - grana 10.000	7. 2	3,00	36,00
249	2	DIAP075 - H20 - grana 10.000	7. 2	3,00	6,00
250	1	DIAP075 - H20 - grana 50	7. 2	3,00	3,00
251	7	DIAP075 - H20 - grana 120	7. 2	3,00	21,00
252	19	DIAP075 - H20 - grana 220	7. 2	3,00	57,00
253	7	DIAP075 - H20 - grana 400	7. 2	3,00	21,00
254	3	DIAP075 - H20 - grana 3500	7. 2	3,00	9,00
255	7	DIAP075 - H20 - grana 1800	7. 2	3,00	21,00
256	28	DIAP100 - H20 - grana 30	7. 2	3,00	84,00
257	14	DIAP100 - H20 - grana LUXOR	7. 2	3,00	42,00
258	25	DIAP075 - H20 - grana LUXOR	7. 2	3,00	75,00
259	6	DIAP100 - H20 - grana 1800	7. 2	3,00	18,00
260	18	DIAP100 - H20 - grana 3500	7. 2	3,00	54,00
261	21	DIAP100 - H20 - grana 220	7. 2	3,00	63,00
262	25	RAIN100 - H20 - grana #1 (marchiati GIUNTOLI)	7. 2	1,50	37,50
263	20	RAIN100 - H20 - grana #0 (marchiati GIUNTOLI)	7. 2	1,50	30,00
264	4	RAIN100 - H20 - grana #3 (marchiati GIUNTOLI)	7. 2	1,50	6,00
265	10	RAIN100 - H20 - grana #ignota (marchiati GIUNTOLI)	7. 2	1,50	15,00
266	50	DIAP100 - H20 - grana 600	7. 2	3,00	150,00
267	28	DIAP100 - H20 - grana 8500	7. 2	3,00	84,00

268	1	DIAP100 - H20 - grana 120	7. 2	3,00	3,00
269	35	DIAP100 - H20 - grana 3500	7. 2	3,00	105,00
270	12	DIAP127 - H20 - grana 30	7. 3	3,00	36,00
271	13	DIAP127 - H20 - grana 220	7. 3	3,00	39,00
272	11	DIAP127 - H20 - grana 1800	7. 3	3,00	33,00
273	14	DIAP127 - H20 - grana 3500	7. 3	3,00	42,00
274	4	DIAP127 - H20 - grana ignota	7. 3	3,00	12,00
275	1	DIAP127 - H20 - grana LUXOR	7. 3	3,00	3,00
	<b>n°</b>	<b>1164</b>			<b>3.403,50 €</b>
	<b>n°</b>	<b>4789</b>			<b>13.245,50 €</b>
				<b>Totale Parziale</b>	<b>13.245,50 €</b>

276	25	ACE150-H65 - grana 30	8. 1	6,00	150,00
277	9	ACE150-H65 - grana 50	8. 1	6,00	54,00
278	11	ACE150-H65 - grana 120	8. 1	6,00	66,00
279	16	ACE150-H65 - grana 220	8. 1	6,00	96,00
280	14	ACE127-H65 - grana 30	8. 2	3,00	42,00
281	3	ACE127-H65 - grana 50	8. 2	3,00	9,00
282	3	ACE127-H65 - grana 220	8. 2	3,00	9,00
283	5	ACE127-H65 - grana 400	8. 2	3,00	15,00
284	1	ACE127-H65 - grana 120	8. 2	3,00	3,00
285	3	ACE127-H65 - grana 3500	8. 2	3,00	9,00
286	1	ACE150/T-H65 - grana 320	8. 3	6,00	6,00
287	11	ACE100-H65 - grana 30	8. 4	2,50	27,50
288	6	ACE100-H65 - grana 50	8. 4	2,50	15,00
289	10	ACE100-H65 - grana 120	8. 4	2,50	25,00
290	3	ACE100-H65 - grana 220	8. 4	2,50	7,50
291	18	ACE100-H65 - grana 400	8. 4	2,50	45,00
292	18	ACE100-H65 - grana 1800	8. 4	2,50	45,00
293	6	ACE100-H65 - grana 8500	8. 4	2,50	15,00
294	33	ACE100-EPR-Q-H65 - grana 30	8. 4	2,50	82,50
295	21	ACE100-EPR-Q-H65 - grana 70	8. 4	2,50	52,50

296	20	ACE100-EPR-Q-H65 - grana 180	8. 4	2,50	50,00
297	9	ACE100-EPR-Q-H65 - grana 800	8. 4	2,50	22,50
298	18	ACE100-EPR-Q-H65 - grana 3500	8. 4	2,50	45,00
299	4	FRANKFURT - grana 3500	8. 5	3,00	12,00
300	5	FRANKFURT - grana 800	8. 5	3,00	15,00
301	1	FRANKFURT - grana 400	8. 5	3,00	3,00
302	1	FRANKFURT - grana 600	8. 5	3,00	3,00
<b>n°</b>	<b>275</b>				<b>924,50 €</b>
<b>n°</b>	<b>5064</b>			<b>Totale Parziale</b>	<b>14.170,00 €</b>

303	28	dischi in simil grafite con attacco rapido diam. 125mm - grane	9. 1	3,00	84,00
304	12	dischi in simil grafite con attacco rapido diam. 125mm - grane	9. 1	3,00	36,00
305	7	dischi in simil grafite con attacco rapido diam. 125mm - grane	9. 1	3,00	21,00
306	7	dischi in simil grafite con attacco rapido diam. 125mm - grane	9. 1	3,00	21,00
307	3	dischi in simil grafite con attacco rapido diam. 125mm - grane	9. 1	3,00	9,00
308	5	dischi in simil grafite con attacco rapido diam. 125mm - grane	9. 1	3,00	15,00
309	7	dischi in simil grafite con attacco rapido diam. 125mm - grane	9. 1	3,00	21,00
310	14	dischi in simil grafite con attacco rapido diam. 125mm - grane	9. 1	3,00	42,00
311	9	dischi in simil grafite con attacco rapido diam. 145mm - grane	9. 1	3,00	27,00
312	5	dischi in simil grafite con attacco rapido diam. 145mm - grane	9. 1	3,00	15,00
313	2	dischi in simil grafite con attacco rapido diam. 145mm - grane	9. 1	3,00	6,00
314	33	settori FRANKFURT - (Scatola 1) - grana varie	9. 2	3,00	99,00
315	3	ACE150 - TORO - grana 600	9. 3	6,00	18,00
316	1	ACE150 - TORO - grana 800	9. 3	6,00	6,00
317	1	ACE150 - TORO - grana 3500	9. 3	6,00	6,00
318	1	PLATEAUX200 - grana 30	9. 3	9,00	9,00
319	7	FRANKLASER - grana #3	9. 4	3,00	21,00
320	15	FRANKLASER - grana 30	9. 4	3,00	45,00
321	5	FRANKLASER - grana 50	9. 4	3,00	15,00
322	18	FRANKLASER - grana 120	9. 4	3,00	54,00

323	4	FRANKLASER - grana 220	9. 4	3,00	12,00
324	15	FRANKLASER - grana 600	9. 4	3,00	45,00
325	1	FRANKLASER - grana 800	9. 4	3,00	3,00
326	18	FRANKLASER - grana varie	9. 4	1,50	27,00
327	4	FRANKLASER - grana 3500	9. 4	3,00	12,00
328	10	FRANKLASER - grana 8500	9. 4	3,00	30,00

**n° 235**

**n° 5299**

**Totale Parziale 699,00 €**

**14.869,00 €**

329	2	PLATEAUX150 - grana 220	10. 1	9,00	18,00
330	4	PLATEAUX150 - grana 600	10. 1	9,00	36,00
331	5	PLATEAUX150 - grana 1800	10. 1	9,00	45,00
332	2	PLATEAUX150 - grana 800	10. 1	9,00	18,00
333	1	PLATEAUX150 - grana 3500	10. 1	9,00	9,00
334	2	PLATEAUX150 - grana 400	10. 1	9,00	18,00
335	3	FRANKFURT - grana 180	10. 2	3,00	9,00
336	8	FRANKFURT - grana 120	10. 2	3,00	24,00
337	1	piatto in forex con inserti FROG - grana ignota	10. 3	15,00	15,00
338	28	SPIDER-EPK - grana 220 - su velcro - marchiati VMC	10. 3	1,50	42,00
339	28	SPIDER-EPK - grana 1800 - su velcro - marchiati VMC	10. 3	1,50	42,00
340	47	SPIDER-EPK - grana varie - su velcro - marchiati VMC	10. 3	1,50	70,50
341	23	DISCHI ABRASIVI 75 - grana varie - su velcro	10. 4	3,00	69,00
342	76	DISCHI ABRASIVI 75 - grana #3 - su velcro	10. 4	3,00	228,00
343	19	DISCHI ABRASIVI 75 - grana 1800 - su velcro	10. 4	3,00	57,00
344	241	DISCHI ABRASIVI 75 - grana 3500 - su velcro	10. 4	3,00	723,00
345	21	DISCHI ABRASIVI 75 - grana #1 - su velcro - marchiati VMC	10. 4	3,00	63,00
346	42	DISCHI ABRASIVI 75 - grana #3 - su velcro - marchiati VMC	10. 4	3,00	126,00
347	20	DISCHI ABRASIVI 75 - grana #2 - su velcro - Marchiati VMC	10. 4	3,00	60,00
348	12	SPIDERBAK75 - grana #4 - su velcro - Marchiati VMC	10. 4	1,50	18,00
349	306	DISCHI ABRASIVI 75 - grana #3 - su velcro	10. 4	3,00	918,00
350	300	DISCHI ABRASIVI 75 - grana 600 - su velcro	10. 4	3,00	900,00



n°	7639			Totale Parziale	21.861,50 €
370	12	ACE100 - Marchiati KUNZLE e TASIN - grana 30	16. 1	2,50	30,00
371	1	ACE100 - Marchiati KUNZLE e TASIN - grana 50	16. 1	2,50	2,50
372	1	ACE100 - Marchiati KUNZLE e TASIN - grana #5	16. 1	2,50	2,50
373	1	ACE100 - Marchiati KUNZLE e TASIN - grana 120	16. 1	2,50	2,50
374	4	ACE100 - Marchiati KUNZLE e TASIN - grana 400	16. 1	2,50	10,00
375	1	ACE100 - Marchiati KUNZLE e TASIN - grana 600	16. 1	2,50	2,50
376	1	ACE100 - Marchiati KUNZLE e TASIN - grana 800	16. 1	2,50	2,50
377	19	ACE100 - Marchiati KUNZLE e TASIN - grana 1800	16. 1	2,50	47,50
378	5	ACE100 - Marchiati KUNZLE e TASIN - grana 3500	16. 1	2,50	12,50
379	22	ACE100 - Marchiati KUNZLE e TASIN - grana 8500	16. 1	2,50	55,00
<b>n°</b>	<b>67</b>				<b>167,50 €</b>
<b>n°</b>	<b>7706</b>			<b>Totale Parziale</b>	<b>22.029,00 €</b>
380	249	ACE100 - Marchiati KUNZLE e TASIN - grana varie e ignote	17. 1	2,50	622,50
<b>n°</b>	<b>249</b>				<b>622,50 €</b>
<b>n°</b>	<b>7955</b>			<b>Totale Parziale</b>	<b>22.651,50 €</b>
381	9	PLATEAUX220 - Marchiati Menghini e Bonfanti - grana varie	18. 1	9,00	81,00
<b>n°</b>	<b>9</b>				<b>81,00 €</b>
<b>n°</b>	<b>7964</b>			<b>Totale Parziale</b>	<b>22.732,50 €</b>
382	78	FALC100-H65 - grana 30	19. 1	3,00	234,00
383	5	FALC100-H65 - grana 120	19. 1	3,00	15,00
384	5	FALC100-H65 - grana 400	19. 1	3,00	15,00
385	15	FALC100-H65 - grana 220	19. 1	3,00	45,00
386	9	FALC100-H65 - grana 800	19. 1	3,00	27,00
387	16	FALC100-H65 - grana 1800	19. 1	3,00	48,00
388	13	FALC100-H65 - grana 3500	19. 1	3,00	39,00
<b>n°</b>	<b>141</b>				<b>423,00 €</b>
<b>n°</b>	<b>8105</b>			<b>Totale Parziale</b>	<b>23.155,50 €</b>

## Tribunale di Massa

Sezione Fallimenti

NUOVO RITO  
R.F. 26-2021

Fallimento "UDIESSE S.R.L."

Giudice delegato: Dott. Alessandro Pellegrini

Curatori: Dott. Davide Benedini

## PARTE 4 - R.A.E.E. - rifiuti speciali

**LOCALE "F"** (vedi planimetria di riferimento)

Articolo	Quantità (N.)	sommara descrizione	Riferimento foto	stato conservativo	Valore (€)
1	1	piccolo frigorifero di servizio	48F		R
2	1	ECO Box pieno di Toner per stampanti esausti	49F		R
3	1	secchi pieni di materiali da smaltire	49F		R
4	1	gruppi di continuità in disuso da smaltire	50F		R
5		rifiuti di varia natura all'interno di scatoloni in cartone	51F		R
6	31	latte in acciaio/barattoli vuote di vari materiali (vernici, resine, adesivi)	68F - 69F		R
7		scarti di lavorazione (sfridi, campioni usati)	68F - 69F		R
8	1	carrello delle pulizie a due secchi con parti mancanti	61F		R
9	1	ventilatore a piantana	67F		R

**LOCALE "G"** (vedi planimetria di riferimento)

Articolo	Quantità (N.)	sommara descrizione	Riferimento foto	stato conservativo	Valore (€)
10	1	fotocopiatrice panasonic Worklo 1520 con mobile magazzino carta incluso	70G		R
11	1	fotocopiatrice panasonic Worklo 1510 con mobile magazzino carta incluso	71G		R
12	1	fotocopiatrice Kyocera KM2050	71G		R
13	1	fotocopiatrice Panasonic Worklo-5020	71G		R
14	1	Vari rifiuti speciali RAAE: n° 1 scanner, n° 1 tastiera, n° 1 mouse. N° 2 alimentatori per PC, n° 1 fax in disuso, n° 2 case per computer, n° 1 antenna parabolica, n° 1 gruppo di continuità e altro	72G - 73G 74G - 75G		R
15	1	estintore a CO2 da 6 kg scaduto	76G		R

**LOCALE "H"** (vedi planimetria di riferimento)

16	1	fotocopiatrice PANASONIC DP-C266 in disuso	77H		R
----	---	--	-----	--	---

**LOCALE "I"** (vedi planimetria di riferimento)

17		contenitori di materie prime avariate	85I		R
18		rifiuti RAAE (n° 1 mixer musicale e n° 1 tastiere giocattolo)	86I		R







**LOCALE "J"** (vedi planimetria di riferimento)

19		televisore a tubo catodico, termoventilatore da bagno, stampante laser in disuso	87J - 88J - 89J		R
20	1	mini frigorifero litri 50	88J		R

**LOCALE "K"** (vedi planimetria di riferimento)

21	1	telefono panasonic a muro	90K		R
22	1	estintore a CO2 da 6 kg scaduto	93K - 94K		R
23	1	scaffale in metallo a 5 ripiani inutilizzabile	95K		R
24	2	fusti in metallo da 225 litri contenenti residui di prodotti chimici altamente tossici e inquinanti	98K - 99K - 100K		R



25		vari rifiuti RAAE tra cui monitor e TV LCD, stampanti esauste, n° 1 PC HP con monitor BenQ da 15"	101K - 103K		R
<b>LOCALE "L"</b> (vedi planimetria di riferimento)					
26		vari stampi e supporti per la creazione di settori abrasivi per macchinari vari	104L		R
<b>ESTERNI</b> (vedi planimetria di riferimento)					
27	9	Big Bag contenenti rifiuti speciali	105EST - 109EST		R
28	1	impianto di estrazione e trattamento aria obsoleto, bruciatori per riscaldamento,	105EST - 106EST - 108EST		R
29	1	compressore aria bicilindrico elettrico a cinghia	107EST		R
30	8	sacchi neri contenenti rifiuti speciali	105EST - 109EST		R





1A



2A



3A



4A



5A



6A



7A



8A



9A



10A



11A



12A



13A



14A



15A



16A



17A

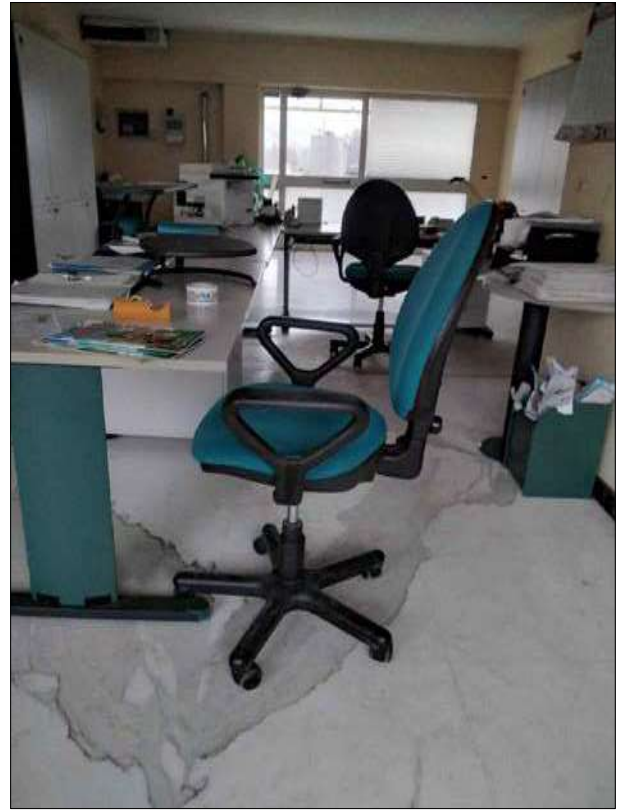

18A



19A



20A



21B



22B



23B



24B





25B



26B



27C



28C



29C



30C



31C



32C



33C

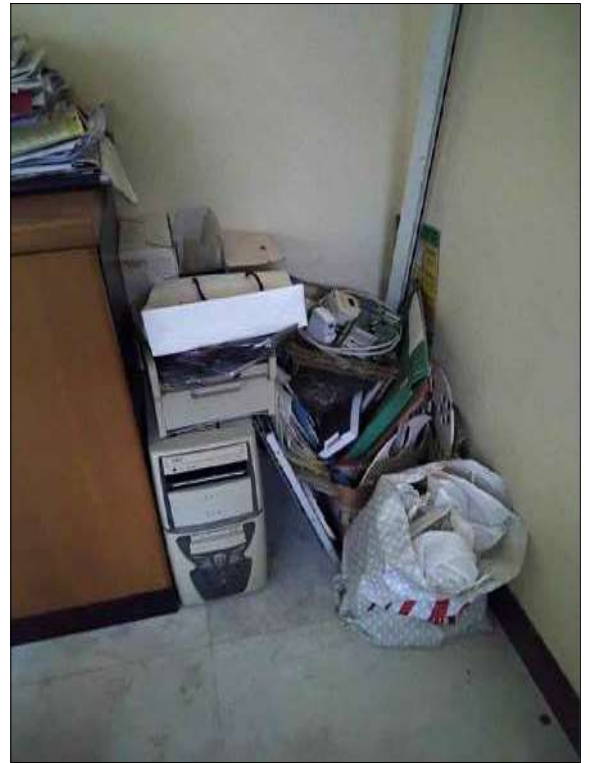

34C



35D



36D



37E



38E



39E



40E



41E



42E



43E



44E



45E



48F



49F



50F



51F



52F



53F



54F



55F



56F



57F



58F





59F



60F



61F



62F



63F



64F



65F



66F



67F



68F



69F



70G



71G



72G



73G



74G



75G



76G



77H



78H



79H



80H



81H



82H



83H



84H



85I

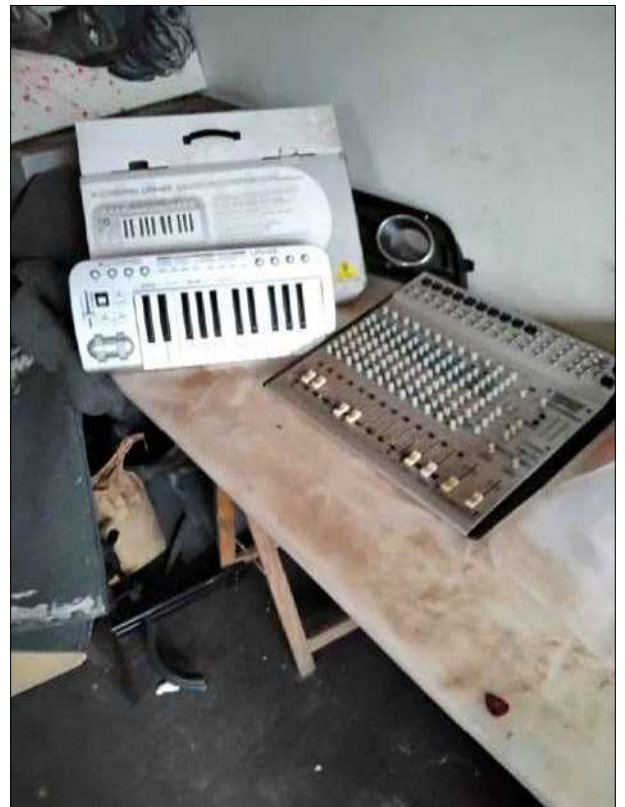

86I



87I



88I



89J



90K





91K



92K



93K



94K



95K



96K



97K



98K



99K



100K



101K



102K



103K



104L



105EST



106EST



106EST



106EST



106EST



1.0



1.1



1.2



1.3



1.4



1.5



2.1a



2.1a1



2.1b



2.2a



2.2b



2.3a





2.3b



2.4a



2.4b



2.5a



3.1a



3.1a1



3.1b



3.2b



3.3b



4.1a



4.1b



4.2a



4.2b



4.3b



5.1



5.2



5.3



6.1



6.2



7.1



7.2



7.3



8.1



8.2



8.3



8.4



8.5



9.1



9.2



9.3



9.4



10.1





10.2



10.3



10.4



11.1



12.1



13.1



14.1



15.1



16.1



17.1



18.1



19.1