

MODULARIO
F. Cir. S. T. n. 422



MINISTERO DELLE FINANZE
DIREZIONE GENERALE DEL CATASTO E DEI SERVIZI TECNICI ERARIALI

MOD. B (Nuovo Catasto Edilizio Urbano)

Lire
20

NUOVO CATASTO EDILIZIO URBANO

(R. DECRETO-LEGGE 13 APRILE 1949, N. 682)

Planimetria dell'immobile situato nel Comune di Mosso S. Maria Via Mosso S. Maria 4

Ditta [REDACTED]

Allegata alla dichiarazione presentata all'Ufficio Tecnico Erariale di Torzelli

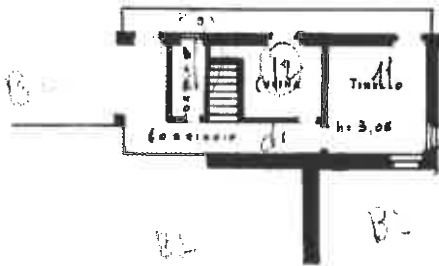

DIANO PRIMO

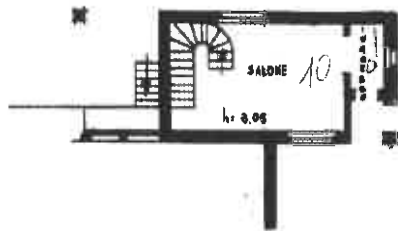

DIANO TERRENO

prop. della abitazione

proprietà della abitazione

ORIENTAMENTO



SCALA DI 1:200

SPAZIO RISERVATO PER LE ANNOTAZIONI D'UFFICIO

DATA
PROT. N°

M 28107115

419
G
SCHEDE NUMERO

Faldigione di riscontro

DI MOSSO S. MARIA

COMUNE

ACCRETAMENTO GENERALE DELLA

PROPRIETA' IMMOBILIARE URBANA

(R. D. L. 13 Aprile 1949, n. 682)



Compilata dal Geometra

Giuseppe Battista Janory

iscritto all'Albo dei Geometri

della Provincia di Torzelli

DATA Giugno 1960

[Signature]

Ultima planimetria in atti

Data presentazione: 23/11/1953 - Data: 12/01/2023 - n. T155192 - Richiedente: MNTNCL64A08A859C

Totale schede: 4 - Formato di acquisizione: A3(297x420) - Formato stampa richiesto: A4(210x297)





MINISTERO DELLE FINANZE
DIREZIONE GENERALE DEL CATASTO E DEI SERVIZI TECNICI ERARIALI

ACCERTAMENTO GENERALE DELLA PROPRIETA' IMMOBILIARE URBANA
(R. DECRETO LEGGE 13 APRILE 1939-XVII N°652)

Planimetria degli immobili urbani denunciati con la Scheda N° **8338517**

Comune **MOSSO S. MARIA**

Ditta " [REDACTED] "

1/3 **BORGATA CROLLE**

Segnare cognome, nome, paternità del solo primo intestatario

ACCERTAMENTO GENERALE DELLA PROPRIETA' IMMOBILIARE URBANA

(R.D.L. 13 aprile 1939-XVII, n. 652)

COMUNE
di **Mosso S. Maria**

Talloncino di riscontro
DELLA
SCHEDA NUMERO
22
8338517

PIANO TERRENO

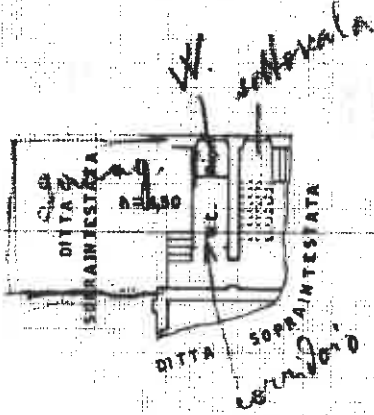

1° PIANO

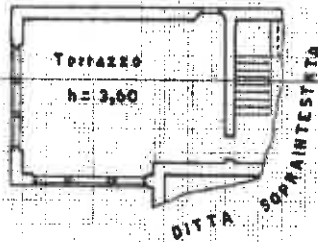

ORIENTAMENTO



SCALA di 1:200

Compilato da:

ING. SILVIO GRUPALLO
(Titolo, nome e cognome del tecnico)

Iscritto all'Albo degli **INGEGNERI**
della Provincia di **VERCELLI**

Data del 23/11/1953

Firma [Handwritten Signature]

Ultima planimetria in atti





MINISTERO DELLE FINANZE
DIREZIONE GENERALE DEL CATASTO E DEI SERVIZI TECNICI ERARIALI

843

ACCERTAMENTO GENERALE DELLA PROPRIETA' IMMOBILIARE URBANA
(R. DECRETO LEGGE 13 APRILE 1939 XVII N°652)

Planimetria degli immobili urbani denunciati con la Scheda N°

Comune Motto S. Maria

Ditt. [redacted]

Via Sergata Frotte

Segnare cognome, nome, paternita' del solo primo intestatario

ACCERTAMENTO GENERALE DELLA PROPRIETA' IMMOBILIARE URBANA
(R. D. L. 13 aprile 1939-XVII, n. 652)

di COMUNE

Taloncino di riscontro DELLA

SCHEDA NUMERO 26352550

AVVERTENZA: Il presente taloncino deve essere incollato a cura del dichiarante sulla planimetria (riproducendo lo stato immobiliare denunciato con la presente scheda) da presentarsi al catasto dell'art. 7 del R. D. L. 13 aprile 1939-XVII, n. 652.

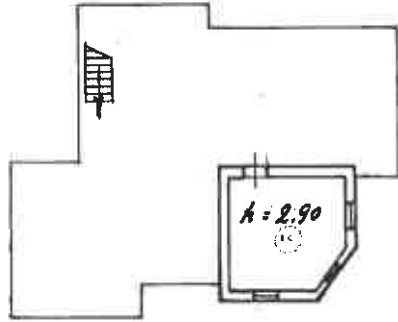

II p.

manca il conte di
area denunciata

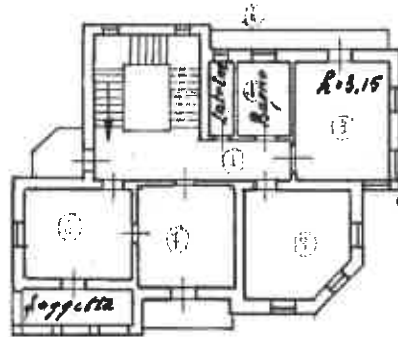

I p.

ORIENTAMENTO



SCALA di 1:200

Compilata da:
Ing. Lino Roppio - Irsua
(Titolo, nome e cognome del tecnico)

iscritto all'Albo dei Periti
della Provincia di Frosinone

Data 2 Dicembre 1949 firma [signature]

non rispondente allo stato di fatto

Ultima planimetria in atti



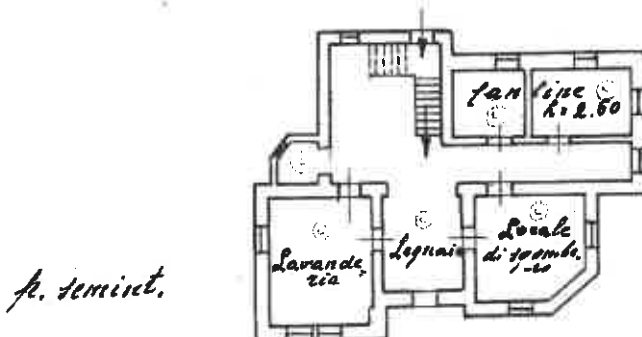
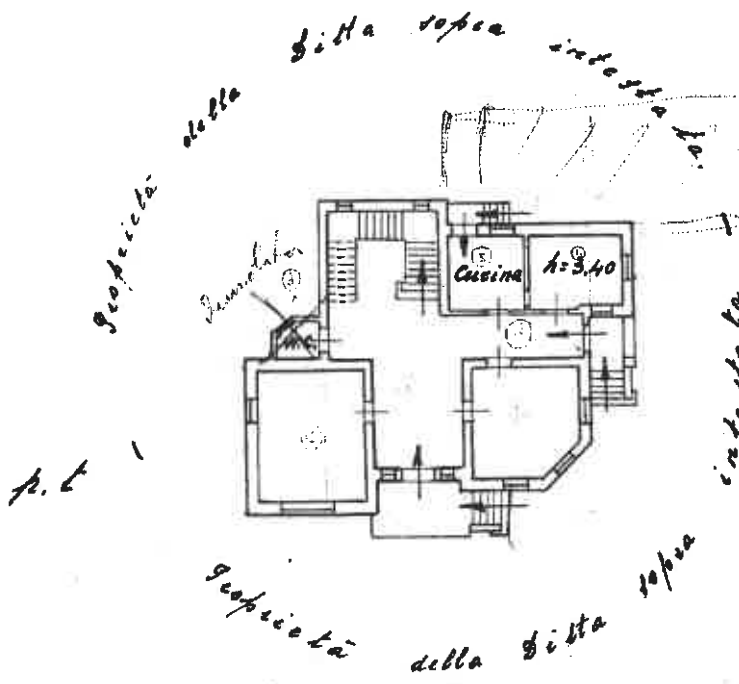

Ultima planimetria in atti

Data presentazione: 23/11/1953 - Data: 12/01/2023 - n. T155192 - Richiedente: MNTNCL64A08A859C

Totale schede: 4 - Formato di acquisizione: A3(297x420) - Formato stampa richiesto: A4(210x297)

invari 01

Catasto dei Fabbricati - Situazione al 12/01/2023 - Comune di VALDILANA(M417A) - < Foglio 13 - Particella 110 - Subalterno >
Firmato **DBORONTE EUNEL NICOLA** e **TIRESO DA: INFOCAMERE QUALIFIED ELECTRONIC SIGNATURE CA Serial#: b424d**



