

MODULARIO
N. 28 - 28.11. 684



MINISTERO DELLE FINANZE
DIREZIONE GENERALE DEL CATASTO E DEI SERVIZI TECNICI ERARIALI

5164 Mod. B (Nuovo Catasto Edilizio Urbano)

Lire
20

2 NUOVO CATASTO EDILIZIO URBANO

(R. DECRETO-LINGUE 12 APRILE 1959, N. 685)

Planimetria dell'immobile situato nel Comune di TORINO Via COGNETTI 23

Ditta [REDACTED]

Allegata alla dichiarazione presentata all'Ufficio Tecnico Erariale di TORINO

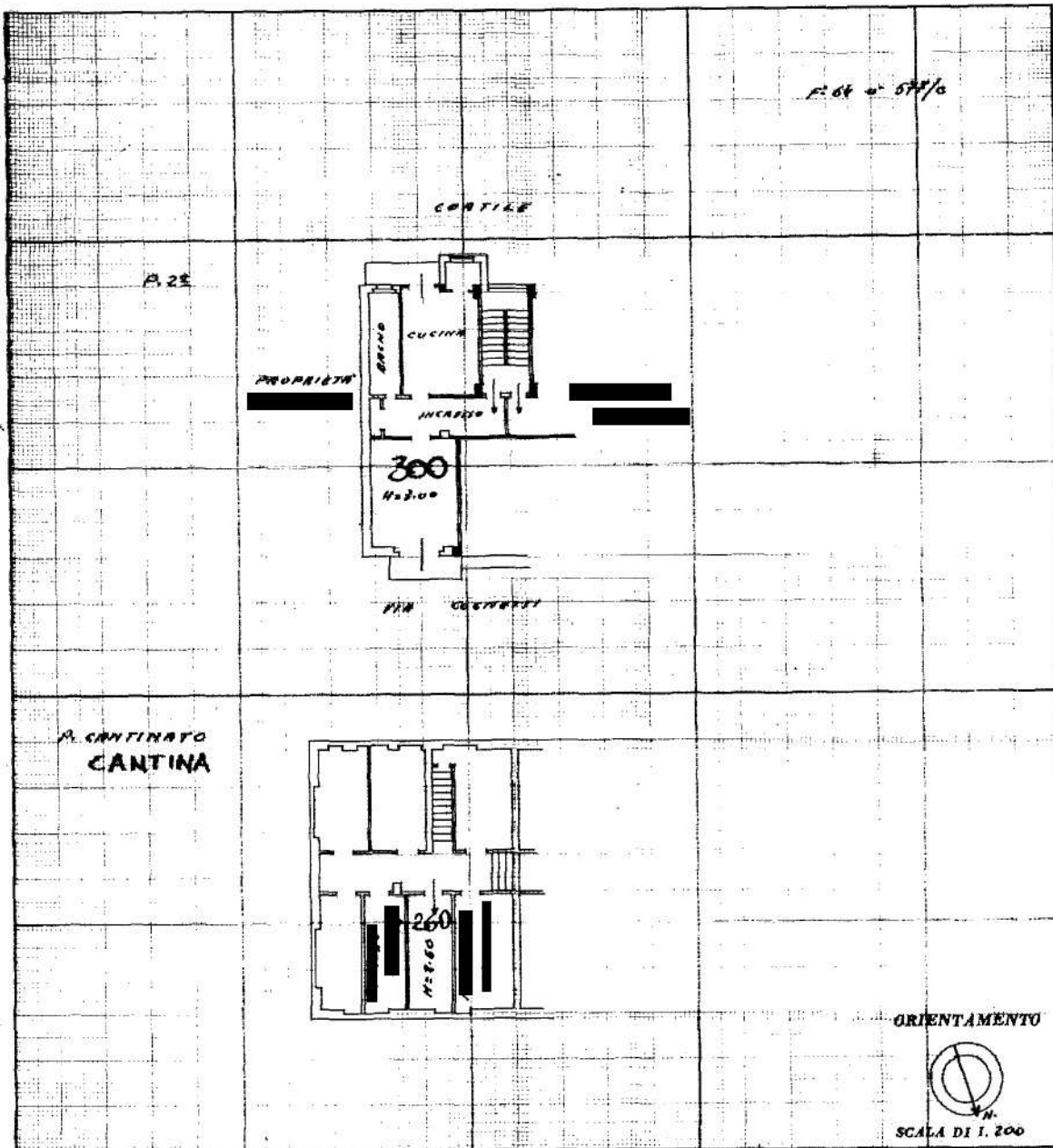

SPAZIO RISERVATO PER LE ANNOTAZIONI D'UFFICIO

DATA
PROT. N°

7 FEB. 1958

31
3623

Compilata dal GEOM. FRANCESCO
(Titolo, nome e cognome del tecnico)
IANCHELLO

Iscritto all'Albo dei GEOMETRI
della Provincia di TORINO

DATA 8-1-1958

Firma: Franco Ianchello

Ultima planimetria in atti

Catasto dei Fabbricati - Situazione al 04/03/2024 - Comune di TORINO(L.219) - < Foglio 1110 - Particella 526 - Subalterno 15 >
Firmato DA [FIRMA] IN PRESENZA DI [FIRMA] VERBALE QUANTITATIVE ELETTRONIC SIGNATURE CA Serial#: ff844