

PIANTA PIANTERREHO 1:200

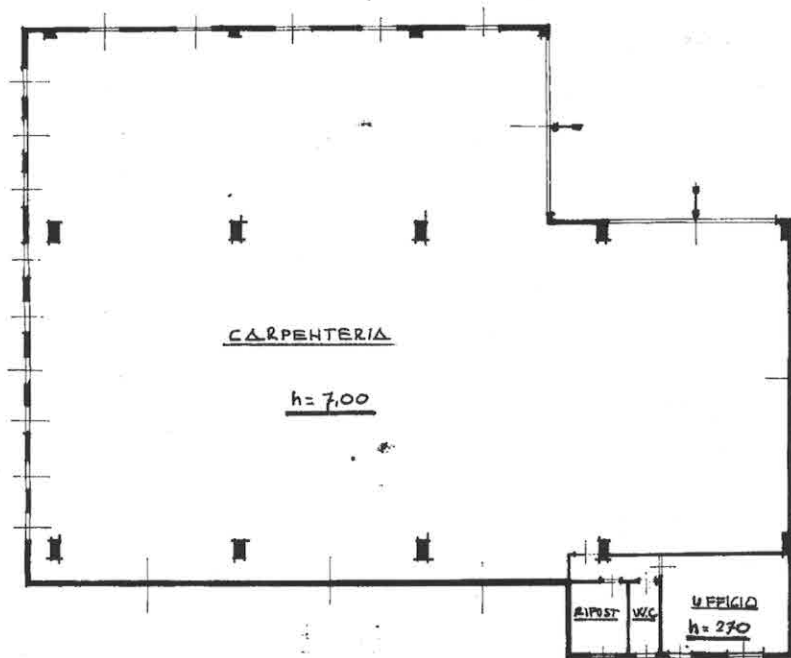

Data di presentazione: 01/04/1985 - Data: 21/08/2024 - N. pratica: VC0041165/2024 - Richiedente: ciocca giovanni - Ultima planimetria in atti
Scheda 1 di 1 - Formato di acq.: A2(420x594) - Fatt. di scala: 1:1.5



MINISTERO DELLE FINANZE
DIREZIONE GENERALE DEL CATASTO E DEI SERVIZI TECNICI ERARIALI

MOD. A (Nuovo Catasto Edilizio Urbano)

Lire
150

NUOVO CATASTO EDILIZIO URBANO

(R. DECRETO-LEGGE 13 APRILE 1939, N. 652)

L'immobile situato nel Comune di **CREVACUORE** Via **Frazione AZOGGIO n° 3**
ENTERIA "MONTE NOVELIS - S.M.C. - di EREDI BORSA FRANCO
dichiarazione presentata all'Ufficio Tecnico Erariale di **VERCELLI**

PLAHIOMETRIA

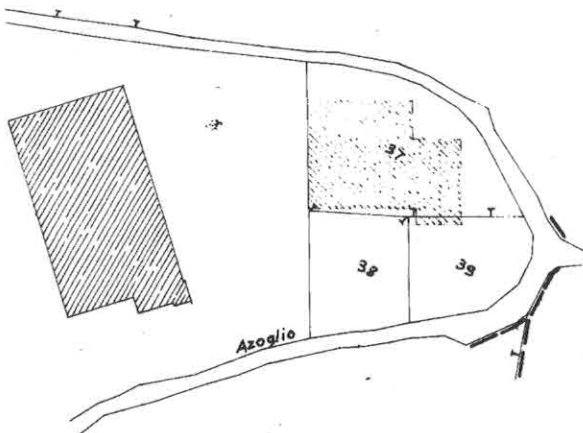

Catasto dei Fabbricati - Situazione al 21/08/2024 - Comune di CREVACUORE(D165) - < Foglio 14 Particella 39 Subalterno >
VIA LIGURIA n. 3 PIANO T

Comune di CREVACUORE

ESTRATTO FOGGIO N° 14

APPALI N 37-39

STUDIO TECNICO **ORIENTAMENTO**
Dott. Ing. EGIDIO FAUDA PICHET
BORGOSERIA - V.le Duca d'Aosta, 2 - tel. (0183) 21773
SOPRANA - Fraz. Battigati, 13 - tel. (015) 778344
Cod. Fisc. FDP GDE 53413 L436L
Part.IVA 00475820023

SCALA DI 1:1000

SPAZIO RISERVATO PER LE ANNOTAZIONI D'UFFICIO

Compilata dal _____
(Titolo, nome e cognome del tecnico)
ING. EGIDIO FAUDA PICHET
Iscritto all'Albo degli **INGEGNERI**
della Provincia di **VERCELLI**
DATA **CREVACUORE** li **20.4.1984**
Firma: _____