

# **ALLEGATO 3**

Planimetria catastale

**Agenzia del Territorio  
CATASTO FABBRICATI**  
Ufficio provinciale di  
Alessandria

Dichiarazione protocollo n. AL0124813 del 08/06/2015  
Planimetria di u.i.u. in Comune di Alessandria  
Via Raschio

civ. SNC

Identificativi Catastali:

Serzione:  
Foglio: 120  
Particella: 1106  
Subalterno: 21

Compilata da:

Pareti Stefano  
Isoritto all'albo:  
Geometri  
Prov. Alessandria  
N. 1722

Scheda n. 1

Scala 1: 200

Ultima planimetria in atti

Data: 09/10/2017 - n. T166723 - Richiedente: CPPGGN40A25F205B

Totale schede: 1 Formato di acquisizione: A3(297x420) - Formato stampa richiesto: A4(210x297)

**PIANO QUINTO  
(SOTTOTETTO)**

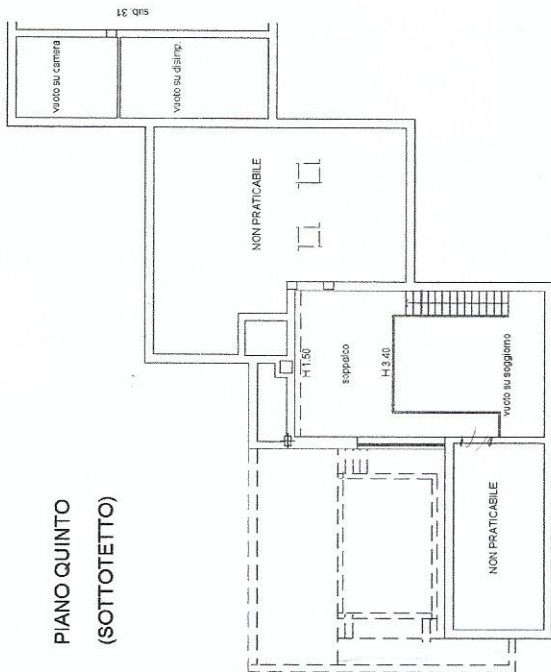

**PIANO INTERRATO**

h= 350

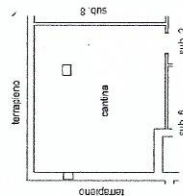

**PIANO QUARTO**

h= 270

