

Agenzia del Territorio
CATASTO FABBRICATI
Ufficio provinciale di Ascoli

ELABORATO PLANIMETRICO	Compilato da: Coscia Andrea	Iscritto all'albo: Architetti	Prov. Ascoli	N. 162
Comune di Montegranaro	Sezione: Foglio: 16	Particella: 600	Prappes349 n. 24/03/2006	del
Dimostrazione grafica dei subalterni				
Tipo Mappa n. 150321 del 20/12/2005 Scala 1 : 500				

Ultima planimetria in atti

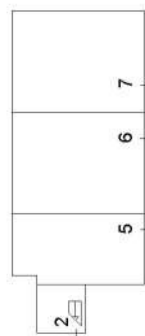

PIANO PRIMO SOTTOSTRADA

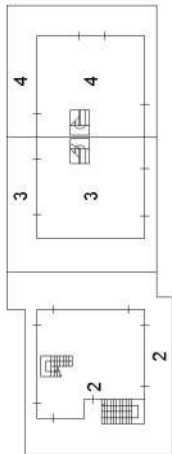

PIANO PRIMO

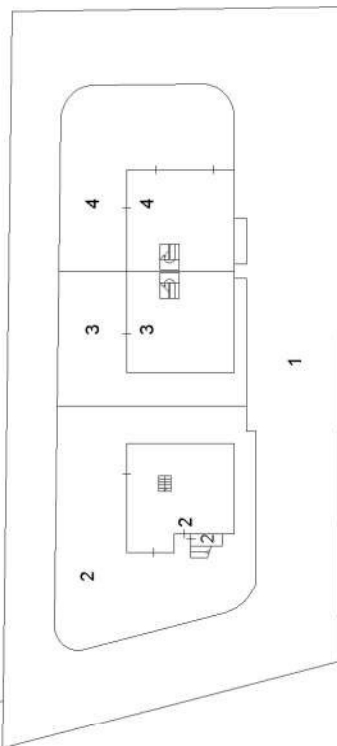

PIANO TERRA
(con corte annessa)

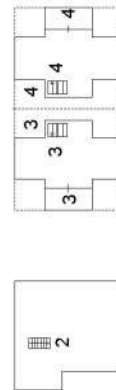

PIANO SECONDO



**Agenzia del Territorio
CATASTO FABBRICATI**
Ufficio provinciale di
ASCOLI

Scheda 1 - 1
Scala 1: 200

Dichiarazione protocollo n. AP0039359 del 24/03/2006
Planimetria di u.i.v. in Comune di Montegranaro
Via Veregrense

civ. SCN

Identificativi Catastali:
Sezione:
Foglio: 16
Particella: 600
Subalterno: 2

Compilata da:
Coscia Andrea
Iscritto all'albo:
Architetti
Prov. Ascoli
N. 162

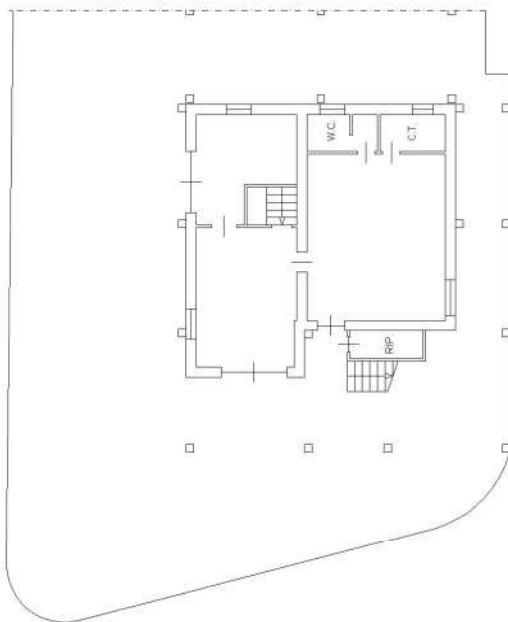

PIANO TERRA
h. = 3.25 mt.

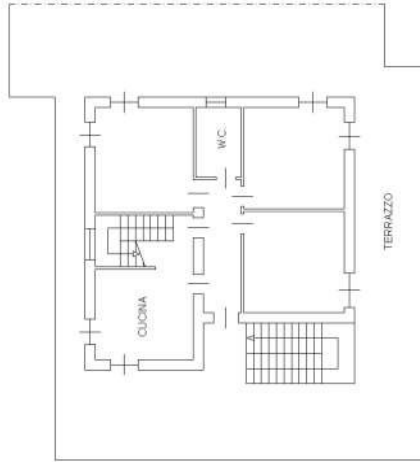

PIANO PRIMO
h. = 2.90 mt.



PIANO PRIMO SOTTOSTRADA
h. = 2.50 mt.

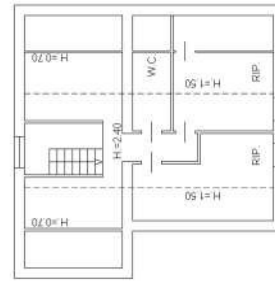

PIANO SECONDO
h. = VARIABILE

