

**Agenzia del Territorio  
CATASTO FABBRICATI  
Ufficio Provinciale di  
Vercelli**

Dichiarazione protocollo n. VC0015332 del 06/02/2009

Planimetria di u.i.u. in Comune di Trino Vercellese

Corso Galileo Ferraris

civ. 21

Identificativi Catastali:

Sezione:

Foglio: 69

Particella: 784

Subalterno: 24

Compilata da:

Tricerri Andrea

Iscritto all'albo:

Ingegneri

Prov. Asti

N. 506

Scheda n. 1

Scala 1:200

### PIANO TERRA

H=280

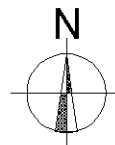
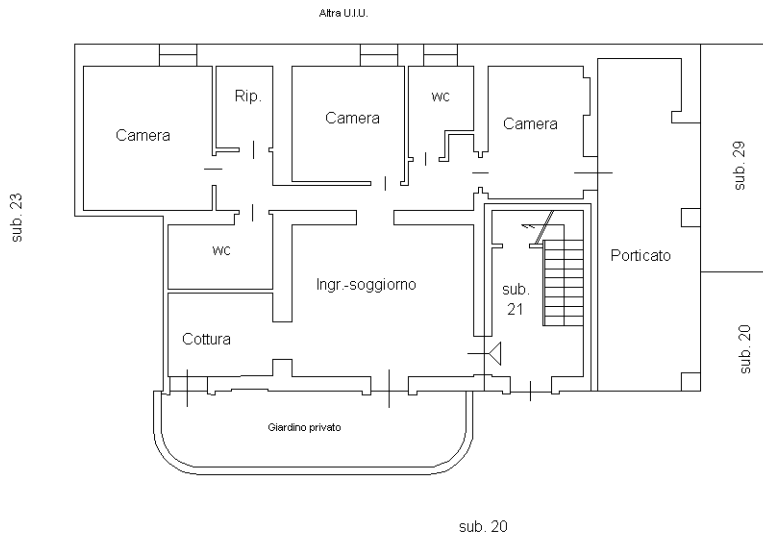

Catasto dei Fabbricati - Situazione al 17/02/2023 - Comune di TRINO(L.429) - < Foglio 69 - Particella 784 - Subalterno 24 >  
CORSO GALILEO FERRARIS n. 21 Piano T

Ultima planimetria in atti