

**Agenzia del Territorio
CATASTO FABBRICATI
Ufficio Provinciale di
Milano**

Dichiarazione protocollo n. 846841 del 04/11/2003

Planimetria di u.i.u. in Comune di Milano

Via Sauli Sant'alessandro

civ. 16

Identificativi Catastali:

Sezione:

Foglio: 231

Particella: 506

Subalterno: 710

Compilata da:

Galbiati Benedetto

Iscritto all'albo:
Geometri

Prov. Milano

N. 5248

Scheda n. 1

Scala 1:200

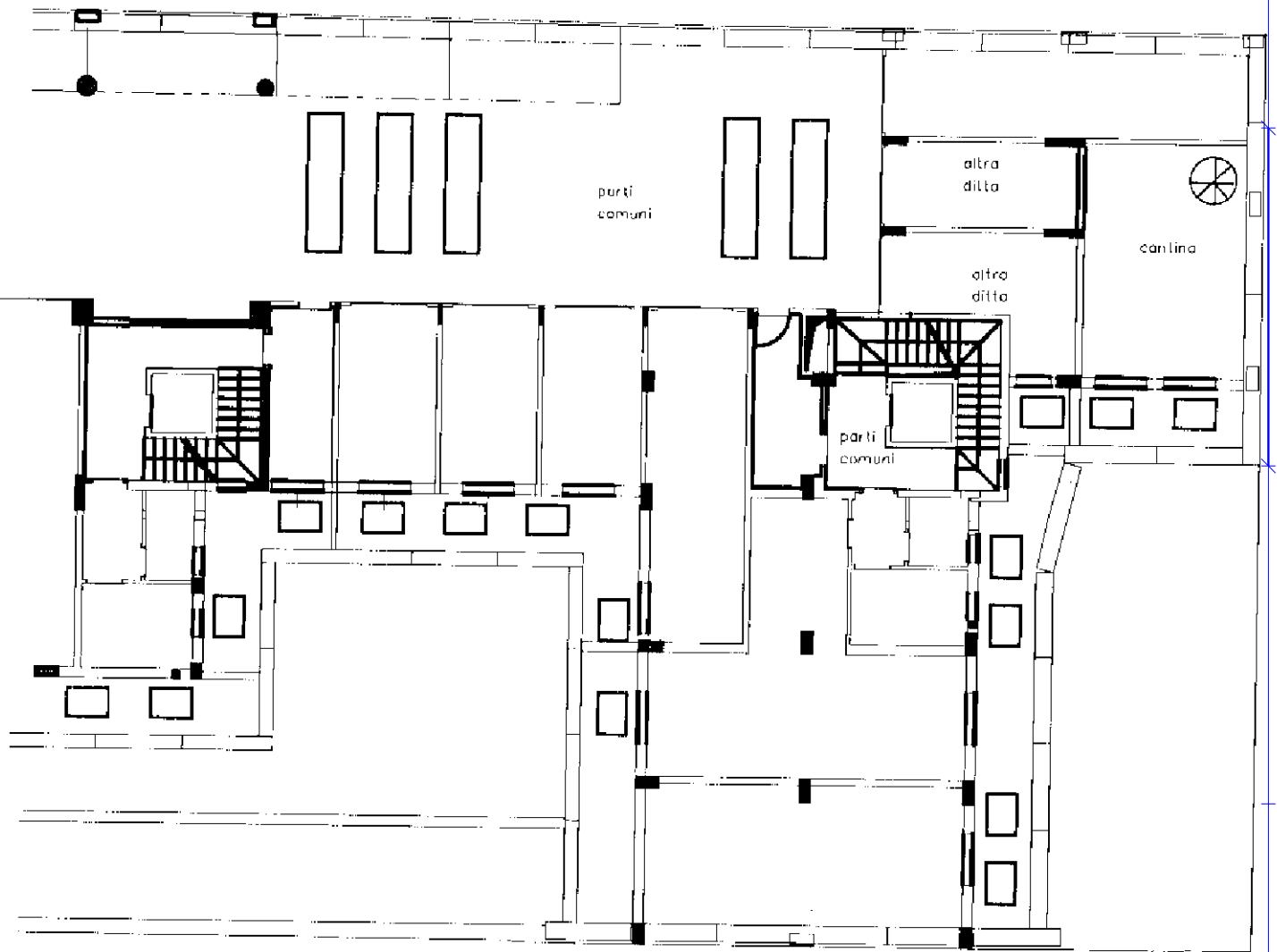

piano primo interrato
h. 2.40

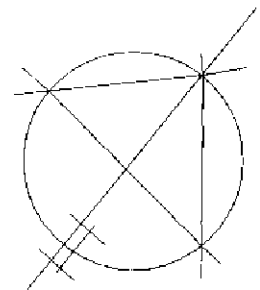

nord

Ultima planimetria in atti