

MODULARIO
F. Cat. S. T. - 213

Mod. B (Nuovo Catasto Edilizio Urbano)

NUOVO CATASTO EDILIZIO URBANO

(R. DECRETO-LEGGE 13 APRILE 1938, N. 692)

Planimetria dell'immobile situato nel Comune di MONZA via Pergolesi n° 9
Ditta Soc Coop. MODONIA A.R.L. MONZA
Allegata alla dichiarazione presentata all'Ufficio Tecnico Erariale di MILANO

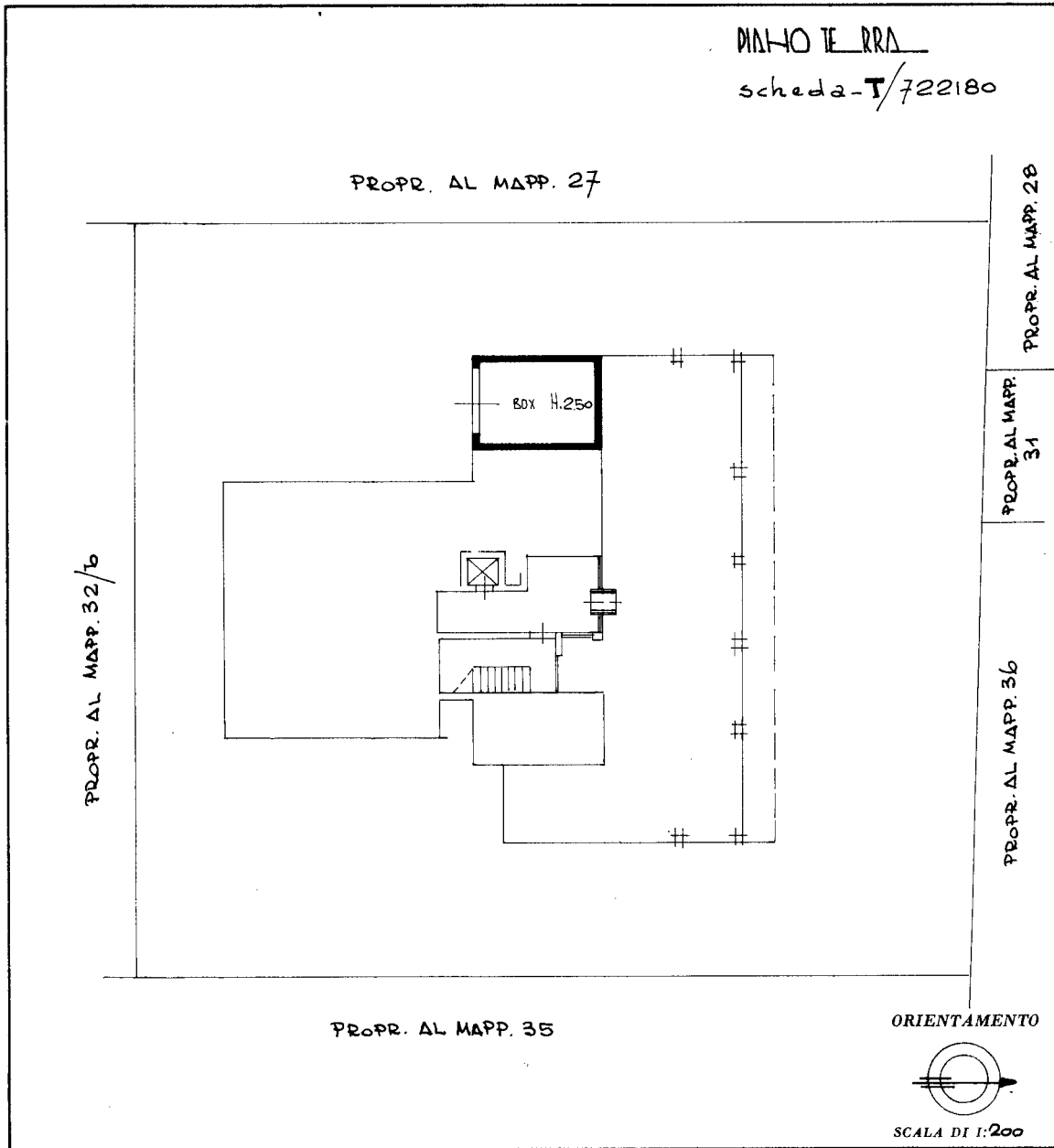

SPAZIO RISERVATO PER LE ANNOTAZIONI D'UFFICIO

DATA
PROT. N°

13 NOV. 1971

Compilata dal Geom. LUIGI BIELLA
(Titolo, nome e cognome del tecnico)

Iscritto all'Albo dei Geometri
della Provincia di MILANO
DATA 13 novembre 1971
Firma: Geauling Biella

LIBRERIA DEGLI UFFICI
20121 MILANO
Via S. Carlo 25 Telefono 460722
CONCESSIONARIA AUTORIZZATA

Catasto dei Fabbricati - Situazione al 07/08/2024 - Comune di MONZA(F704) - < Foglio 11 - Particella 32 - Subalterno 16 >
mapa 01
VIA JEAN SIBELIUS n. 16 Piano S1

Ultima planimetria in atti