

---

# ALLEGATO "B"

## Planimetrie stato dei luoghi

---



**LOTTO 1**



Via Vito Mario Stampacchia (ex Via Monre Pasubio)

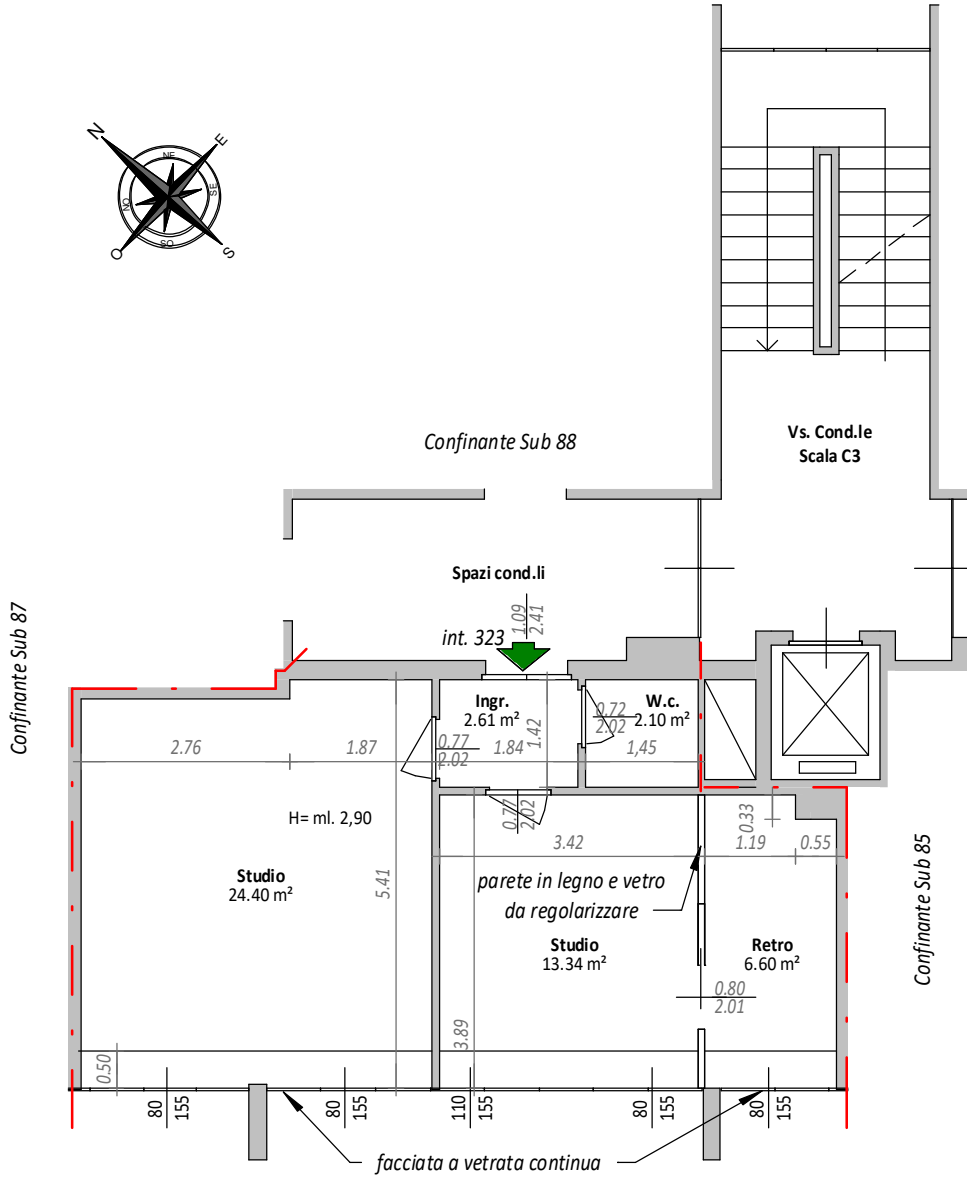

Via M. De Pietro

## Pianta piano secondo (Stato attuale)

1 : 100

**LOTTO 2**



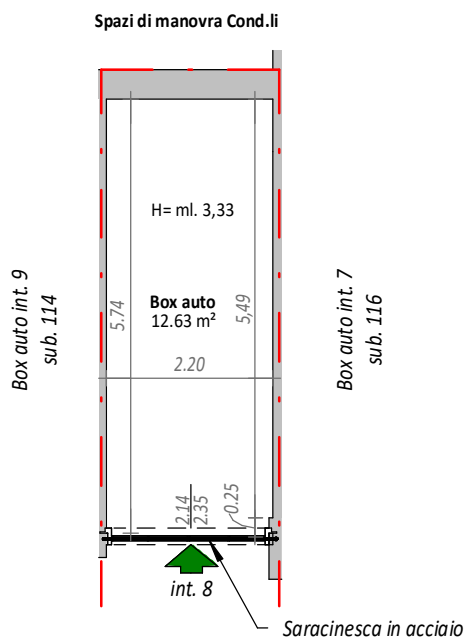

**Spazi di manovra Cond.li**  
con accesso da rampa carrabile  
sita su Via V.M. Stampacchia  
(già Via Monte Pasubio), snc

## Pianta piano interrato (Stato attuale)

1 : 100