

MOD. AN (CEU)  
 LIRE 400  
 MINISTERO DELLE FINANZE  
 DIREZIONE GENERALE DEL CATASTO E DEI SS.TT.EE.  
**CATASTO EDILIZIO URBANO** (RDL 13-4-1939, n. 652)  
 via STRADA VICINALE MATTINELLE  
 Planimetria di u.i.u. in Comune di BISCEGLIE

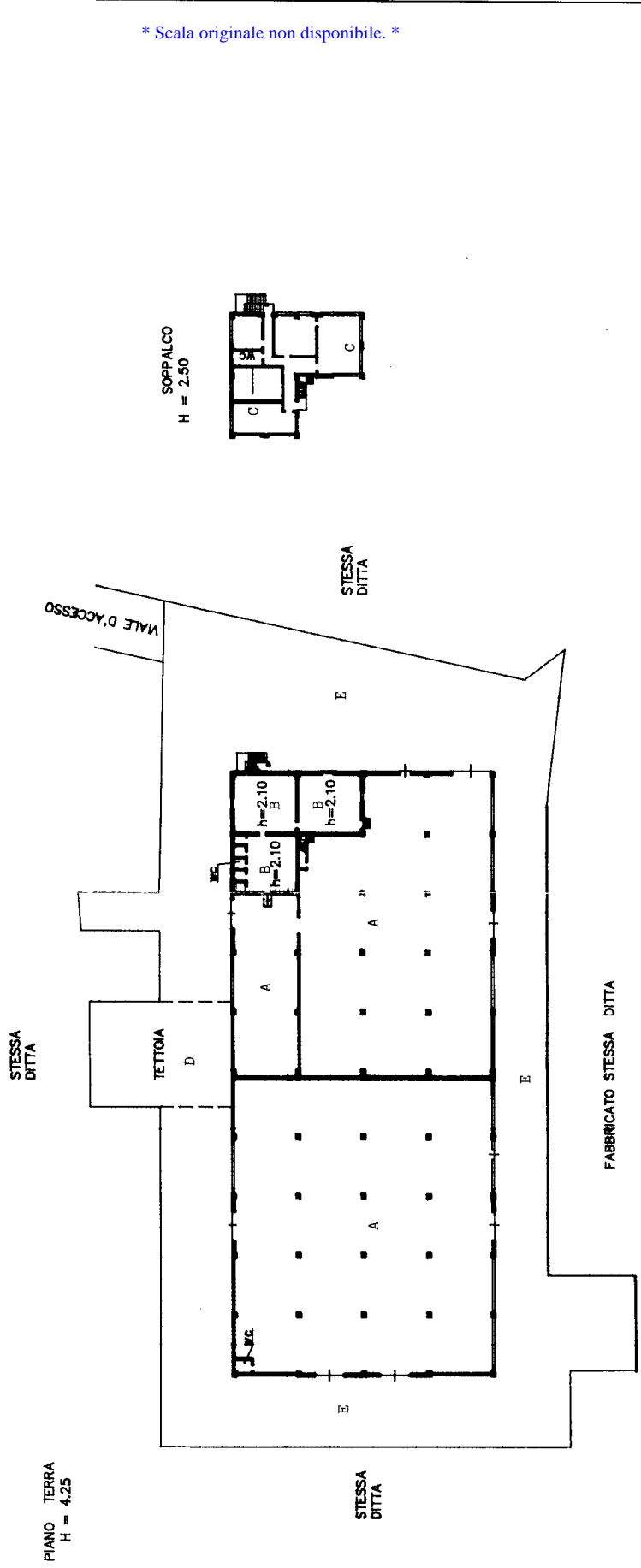

MODULARIO  
 P. 100 1000 400



\* Scala originale non disponibile. \*

ORIENTAMENTO

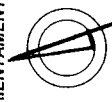

SCALA DI 1/500

PER AMPLIAMENTO SI CONFERMA L'IDENTIFICATIVO Fg. 47 p.lta 284 sub 3.

Dichiarazione di N.C. <input type="checkbox"/>	Compiuta dal Geom. CIANNAMEA
Denuncia di variazione <input type="checkbox"/>	Salvatore (Titolo, cognome e nome)
Identificativi catastali F. 47	Iscritto all'Albo de Geometri
Particella 284 sub 3	della provincia di BARI
Foglio 47	data APRILE 1999
	Firma <i>[Signature]</i>

Catasto dei Fabbricati - Situazione al 08/06/2022 - Comune di BISCEGLIE(A883) - < Foglio 47 - Particella 284 sub 3  
 STRADA VICINALE MATTINELLA Piano T

MOD. AN (CEU)  
LIRE 400

MINISTERO DELLE FINANZE  
DIREZIONE GENERALE DEL CATASTO E DEI SS.TT.EE.  
**CATASTO EDILIZIO URBANO** (RDL 13-4-1939, n. 652)

Planimetria di u.i.u. in Comune di BISCEGLIE via STRADA VICINALE S. MERCURO civ. ....



MODULARIO  
F. 707 (2000/1988)

\* Scala originale non disponibile. \*

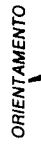
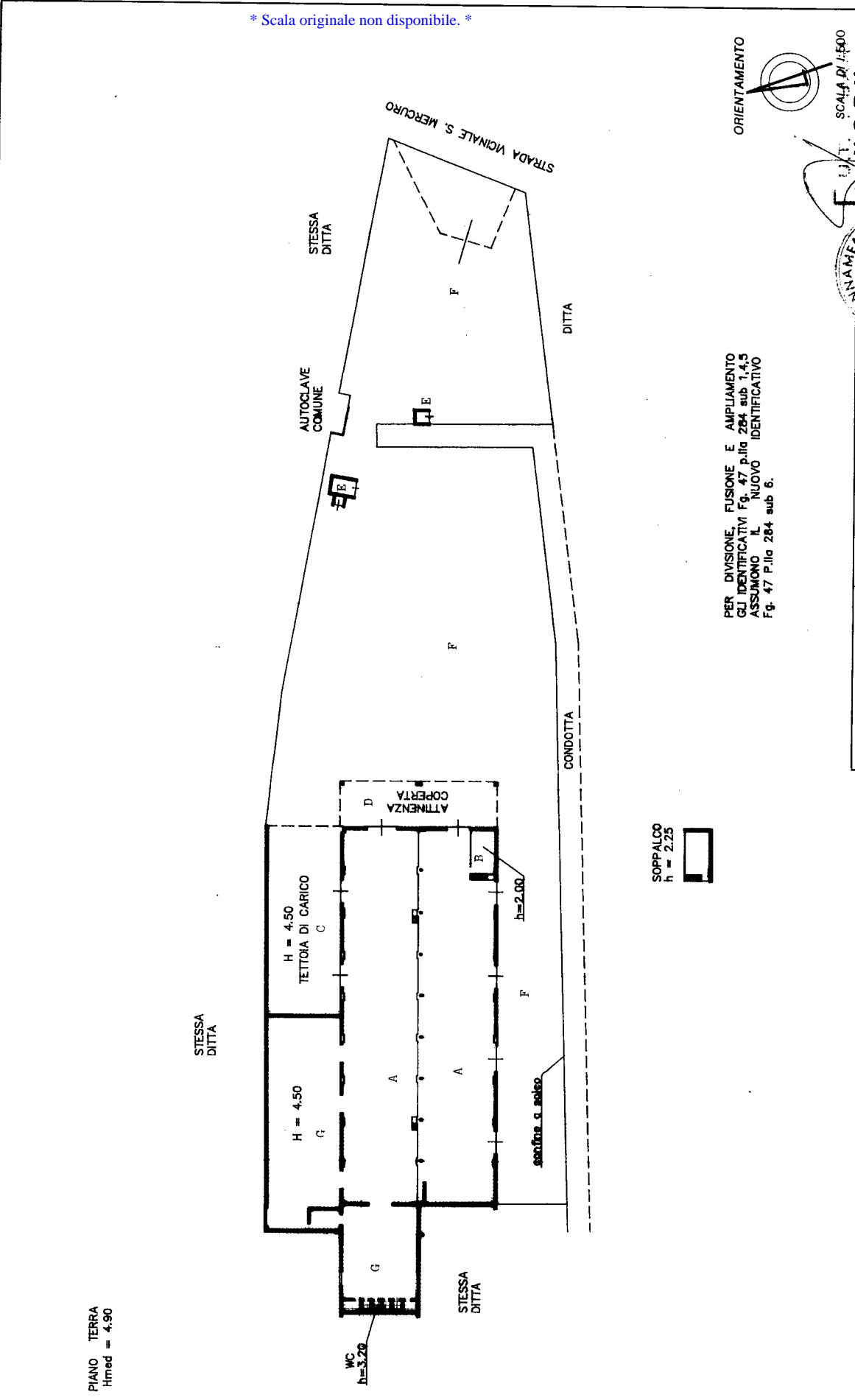

SCALA DI 1:500

PER DIVISIONE, FUSIONE E AMPLIAMENTO  
GLI IDENTIFICATIVI Fg. 47 P.lla 284 sub. 1,4,5  
ASSUMONO IL NUOVO IDENTIFICATIVO  
Fg. 47 P.lla 284 sub. 6.



Compilata dal Geom. CIANNAMEA  
Salvatore (Foto, cognome e nome)  
Iscritto all'Albo de Geometri  
della provincia di BARI 1532  
Già APRILE '93. Firma Salvatore Ciannamea

Dichiarazione di N.C.   
Denuncia di variazione   
Identificativi catastali  
F. 47  
n. 284 sub. 6  
Particella 284 - Subalterno 6

SOPPALCO  
h = 2.25

MOD. AN (CEU)

LIRE  
400

MINISTERO DELLE FINANZE  
DIREZIONE GENERALE DEL CATASTO E DEI SS.TT.EE.



**CATASTO EDILIZIO URBANO** (RDL 13-4-1939, n. 652)

Planimetria di u.i.u. in Comune di BISCEGLIE via STRADA VICINALE MATTINELLA CIV. ....

MODULARIO  
F. 19, art. 408

\* Scala originale non disponibile. \*

PER DIVISIONE, FUSIONE E AMPLIAMENTO  
GLI IDENTIFICATIVI Fg. 47 P.lla 284 sub 4 e 5  
ASSUMONO IL NUOVO IDENTIFICATIVO  
Fg. 47 P.lla 284 sub 7.

ORIENTAMENTO

SCALA DI 1:500

BREVETATO AL UFFICIO



Compilata dal Geom. CIANNAMEA  
(Titolo, cognome e nome)  
Salvatore

Iscritto all'albo de Geometri  
della provincia di BARI  
data APRILE 1999 Firma [Signature]

Dichiarazione di N.C.  
Denuncia di variazione

Identificativi catastali  
F. 47 sub 7  
Particella 284 - Subalterno 7

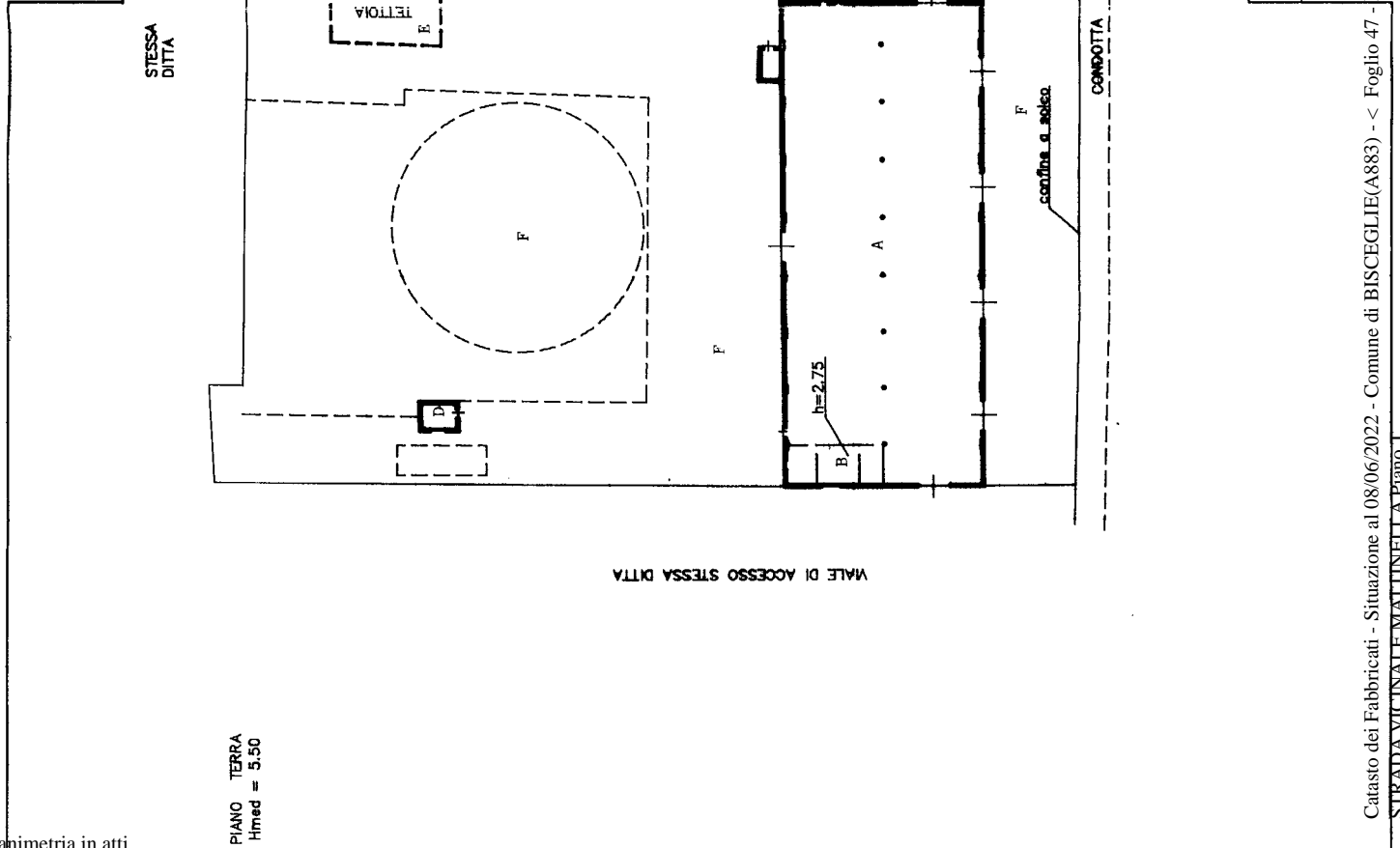

Ultima planimetria in atti

MOD. AN (CEU)  
LIRE  
400

MINISTERO DELLE FINANZE  
DIREZIONE GENERALE DEL CATASTO E DEI SS.TT.EE.



**CATASTO EDILIZIO URBANO** (RDL 13-4-1939, n. 652)

Planimetria di u.i.u. in Comune di BISCEGLIE, via STRADA VICINALE MATTINELLE, civ. ....

Ultima planimetria in atti

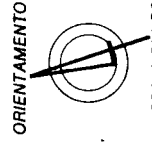
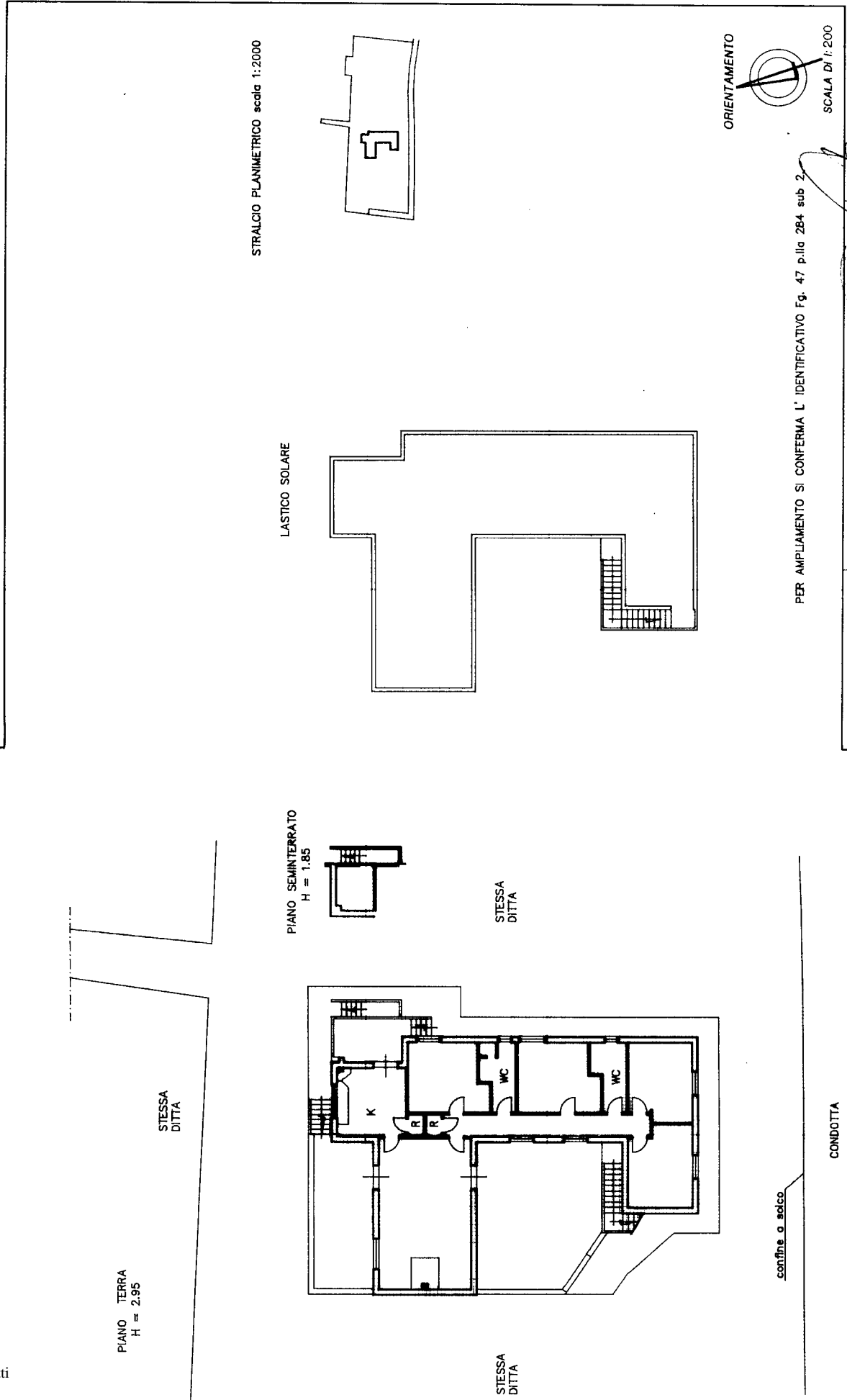

PER AMPLIAMENTO SI CONFERMA L' IDENTIFICATIVO Fg. 47 p.la 284 sub 2.

BISCEGLIE ALL'UFFICIO



Compilare del Geom. CIANNAMMA  
Salvatore (titolo, cognome e nome)

iscritto all'Albo de Geometri

n. 1532 della provincia di BARI

Firma A. Ciannamma

Dichiarazione di N.C.   
Denuncia di variazione

Identificativi catastali

F. 47 n. 284 sub 2

Particella 284 - Subaltemo 2 data APRILE '99

Catasto dei Fabbricati - Situazione al 08/06/2022 - Comune di BISCEGLIE(A883) - < Foglio 47 - STRADA VICINALE MATTINELLA Piano I