

**Agenzia delle Entrate**  
**CATASTO FABBRICATI**  
Ufficio provinciale di  
La Spezia

Dichiarazione protocollo n. SP0015375 del 30/03/2023  
Comune di Varese Ligure  
Localita' Carmi (san Pietro Vara)

civ. 11/A

Compilata da:  
Silvano Nadia  
Iscritto all'albo:  
Geometri  
Prov. La Spezia  
N. 1329

Identificativi Catastali:  
Sezione: 110  
Foglio: 110  
Particella: 536  
Subalterno: 3

Scala 1: 200

Planimetria  
Schèda

Ultima planimetria in atti

Data: 06/09/2024 n. T149534 - Richiedente: CSMRND57S15D969W

Totale schede: 1 Formato di acquisizione: A3(297x420) - Formato stampa richiesto: A4(210x297)

PIANO PRIMO SOTTOSTRADA

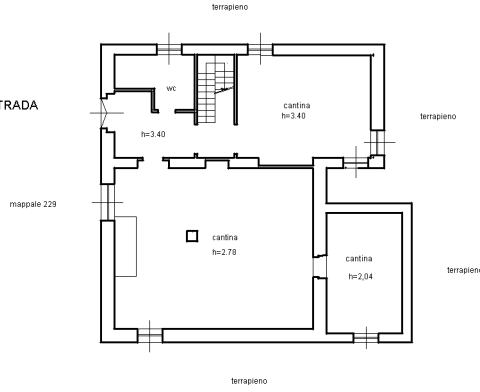

PIANO TERRA

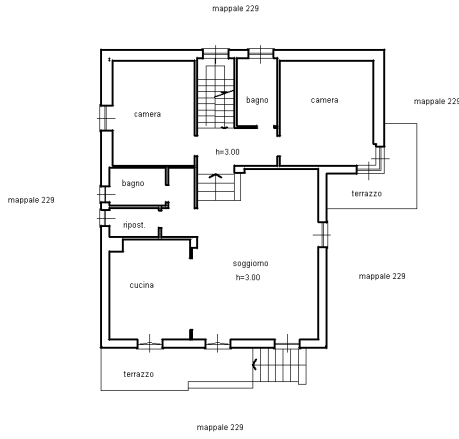

PIANO PRIMO

