

**Agenzia del Territorio
CATASTO FABBRICATI
Ufficio Provinciale di
Alessandria**

Dichiarazione protocollo n. AL0011094 del 17/01/2007

Planimetria di u.i.u. in Comune di Frassinello Monferrato

Via Carlo Alberto

civ. 12/A

Identificativi Catastali:

Sezione:

Foglio: 8

Particella: 237

Subalterno: 1

Compilata da:
Pezzana Iginio

Iscritto all'albo:
Geometri

Prov. Casale Monferrato N. 326

Scheda n. 1

Scala 1:1000

ESTRATTO DI MAPPA

VIA CARLO ALBERTO

corte

corte

STRADA

ALTRA DITTA

VIA MAZZINI



Catasto dei Fabbricati - Situazione al 05/07/2024 - Comune di FRASSINELLO MONFERRATO(D77) - < Foglio 8 - Particella 237 - Subalterno 1 >
VIA CARLO ALBERTO n. 12/A Piano S1-1

Ultima planimetria in atti

**Agenzia del Territorio
CATASTO FABBRICATI
Ufficio Provinciale di
Alessandria**

Dichiarazione protocollo n. AL0011094 del 17/01/2007

Planimetria di u.i.u. in Comune di Frassinello Monferrato

Via Carlo Alberto

civ. 12/A

Identificativi Catastali:

Sezione:

Foglio: 8

Particella: 237

Subalterno: 1

Compilata da:
Pezzana Iginio

Iscritto all'albo:
Geometri

Prov. Casale Monferrato N. 326

Scheda n. 2

Scala 1:200

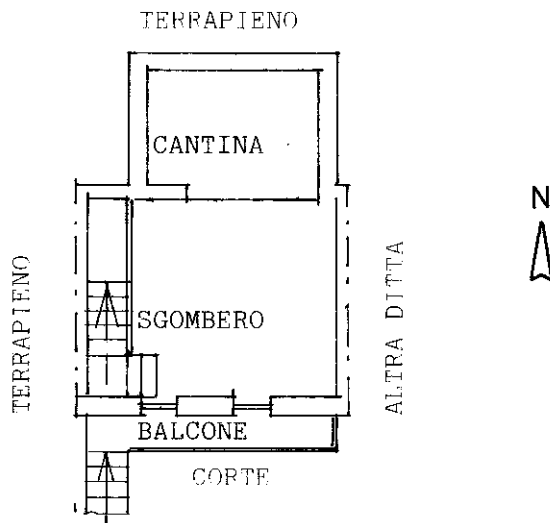

PIANO SEMINTERRATO H=2.80

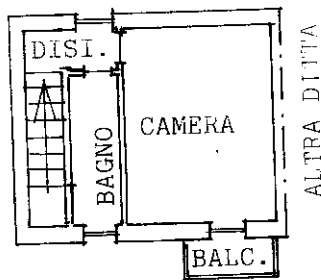

PIANO PRIMO H=2.70

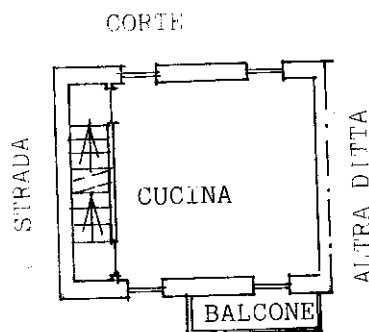

PIANO TERRENO H=2.70

mau-01
Catasto dei Fabbricati - Situazione al 05/07/2024 - Comune di FRASSINELLO MONFERRATO(D77) - < Foglio 8 - Particella 237 - Subalterno 1 >
VIA CARLO ALBERTO n. 12/A Piano S1-1

Ultima planimetria in atti