

**Agenzia del Territorio
CATASTO FABBRICATI
Ufficio Provinciale di
Varese**

Dichiarazione protocollo n. VA0214836 del 26/06/2008

Planimetria di u.i.u. in Comune di Somma Lombardo

Via Pastrengo

civ. SNC

Identificativi Catastali:

Sezione: S0

Foglio: 14

Particella: 20479

Subalterno: 4

Compilata da:

Margaroli Edoardo

Iscritto all'albo:

Ingegneri

Prov. Varese

N. 2461

Scheda n. 1

Scala 1:200

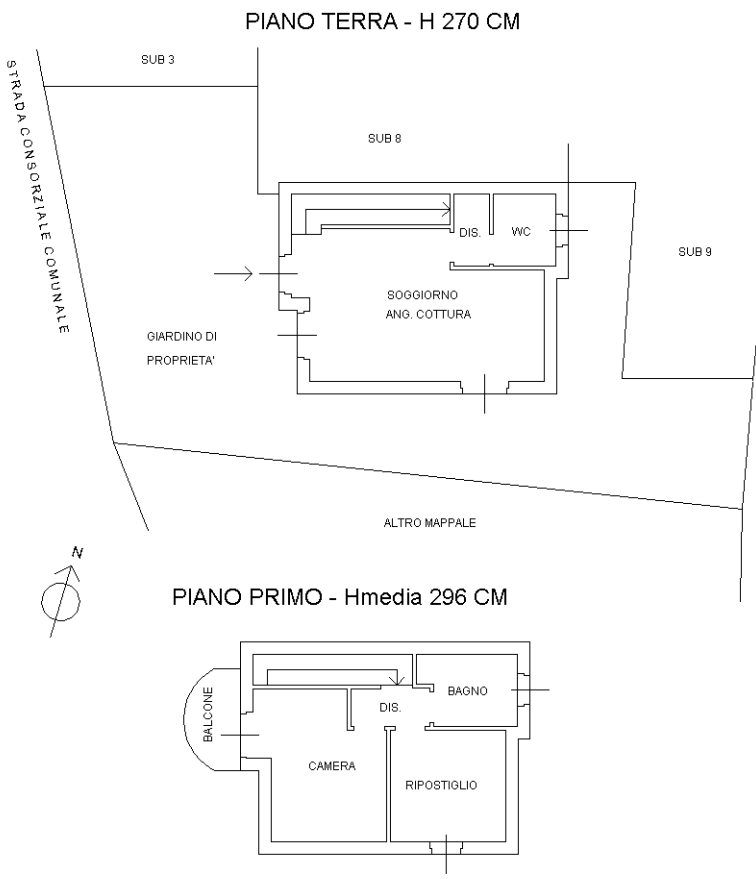

Catasto dei Fabbricati - Situazione al 18/09/2024 - Comune di SOMMA LOMBARDO(1819) - < Sez. urbana SO - Foglio 14 - Particella 20479 - Subalterno 4 >
VIA PASTRENGO n. SNC Piano T-1

Ultima planimetria in atti