

**Agenzia del Territorio
CATASTO FABBRICATI
Ufficio Provinciale di
Modena**

Dichiarazione protocollo n. 000088865 del 17/04/2003
Planimetria di u.i.u. in Comune di **San Prospero**

Via Bellini

civ.

Identificativi Catastali:

Sezione:
Foglio: **10**
Particella: **277**
Subalterno: **18**

Compilata da:
Bonini Maurizio

Iscritto all'albo:
Geometri

Prov. **Modena**

N. **1599**

Scheda n. **1**

Scala **1:200**

PIANO SECONDO H 2.75

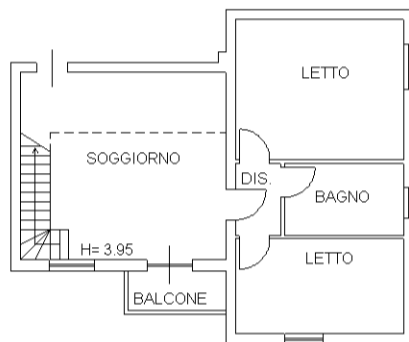

PIANO TERZO

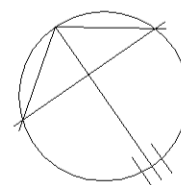
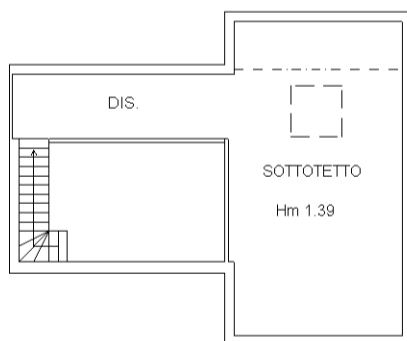

**Agenzia del Territorio
CATASTO FABBRICATI
Ufficio Provinciale di
Modena**

Dichiarazione protocollo n. 000088865 del 17/04/2003
Planimetria di u.i.u. in Comune di **San Prospero**

Via Bellini

civ.

Identificativi Catastali:

Sezione:
Foglio: **10**
Particella: **277**
Subalterno: **10**

Compilata da:
Bonini Maurizio

Iscritto all'albo:
Geometri

Prov. **Modena**

N. **1599**

Scheda n. **1**

Scala **1:200**

PIANO TERRA

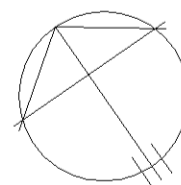
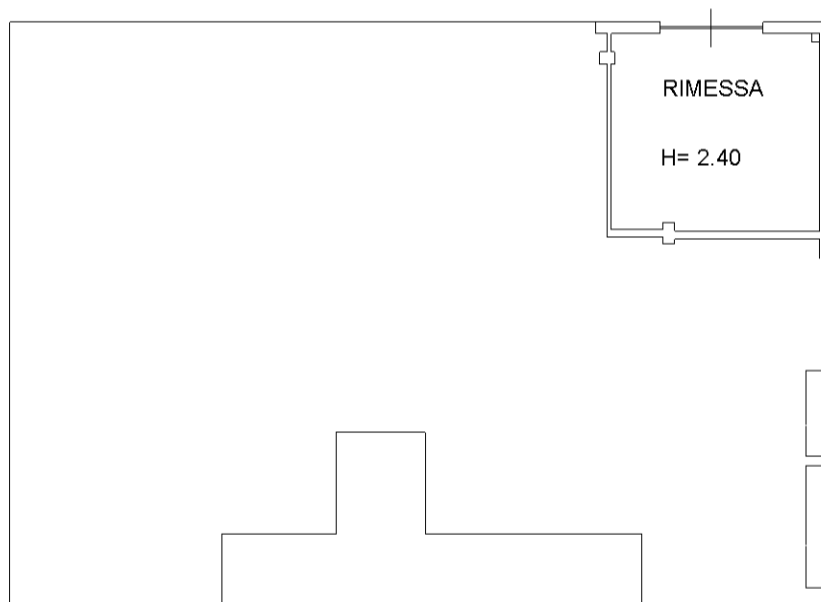

invar 01

Catasto dei Fabbricati - Situazione al 13/05/2024 - Comune di SAN PROSPERO(1133) - < Foglio 10 - Particella 277 - Subalterno 10 >
VIA V. BELLINI Piano T