

TRIBUNALE DI CREMONA  
ESECZIONI IMMOBILIARI  
ALL'ILL.MO SIG. GIUDICE GOP AVV. CLAUDIA CALUBINI

## **RELAZIONE PERITALE**

procedura esecutiva immobiliare RGE n. 9/2020

promossa da:

SIENA NPL 2018 S.R.L., società a responsabilità limitata uni personale con sede legale in Roma, via Piemonte 38, codice fiscale, partita IVA e per essa la JULIET S.p.A. con sede legale in Siena, via Aldo Moro 13-15 iscritta nel Registro delle Imprese di Siena al numero e codice fiscale 01461980524, rappresentata e difesa dagli avvocati Giovanni Scapin (cod. Fisc. SCPGNN50D13FO92A) ed Erika Scapin (cod. fisc. SCPRKE77T62F918F);

contro

## **ALLEGATO M2**

### **DOCUMENTAZIONE FOTOGRAFICA DEGLI INTERNI**

Soncino. 03.09.2020

FOTO N. 29

**Interno fabbricato non ultimato mappale 380 sub 3 ex mappale 256**



FOTO N 30

**Interno fabbricato non ultimato mappale 380 sub 3 ex mappale 256**



FOTO N 31

**Interno fabbricato non ultimato mappale 380 sub 3 ex mappale 256**



FOTO N 32

**Interno fabbricato non ultimato mappale 380 sub 3 ex mappale 256  
piano secondo**



FOTO N 33

**Interno fabbricato non ultimato mappale 380 sub 3 ex mappale 256**



FOTO N 34

**Interno fabbricato mappale 380 sub 1 ex mappale 101 (abitazione) piano terra**



FOTO N 35

**Interno fabbricato mappale 380 sub 1 ex mappale 101 (abitazione) piano terra**



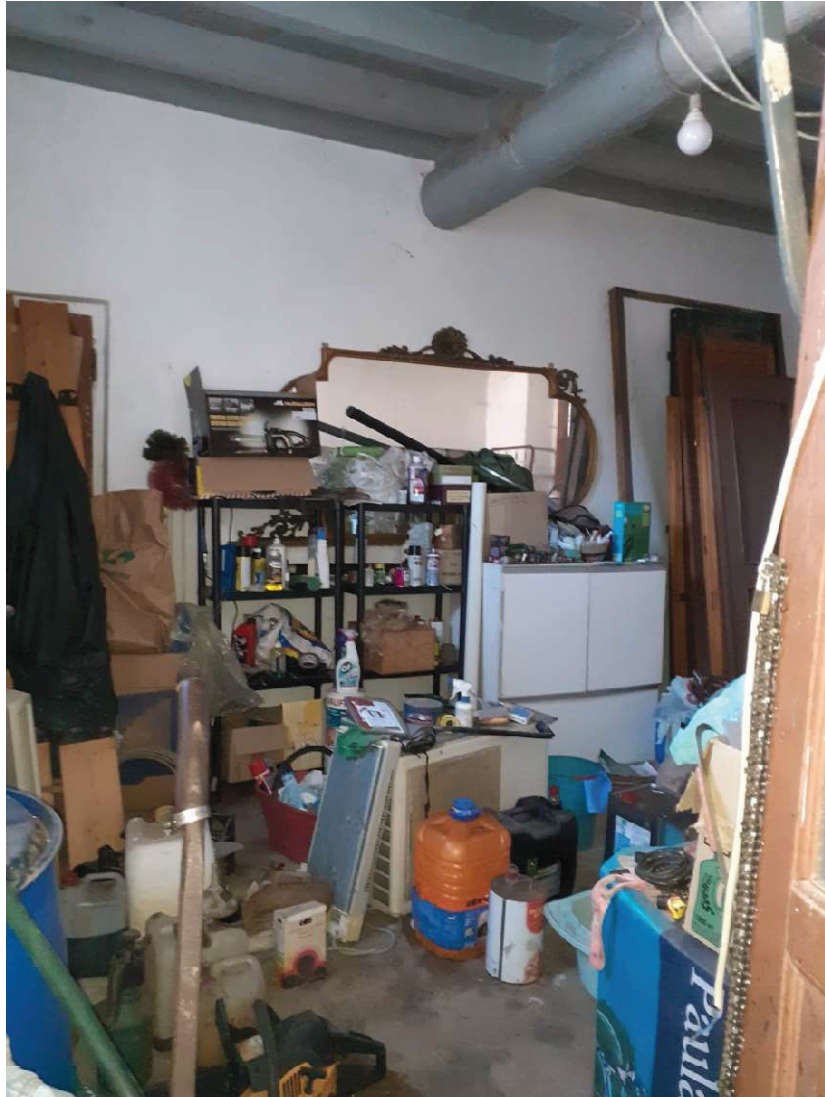

FOTO N 36

**Scala di collegamento P.T-P.1 fabbricato mappale 380 sub 1 ex mappale 101 (abitazione)**



FOTO N 37

**Bagno piano primo fabbricato mappale 380 sub 1 ex mappale 101 (abitazione)**

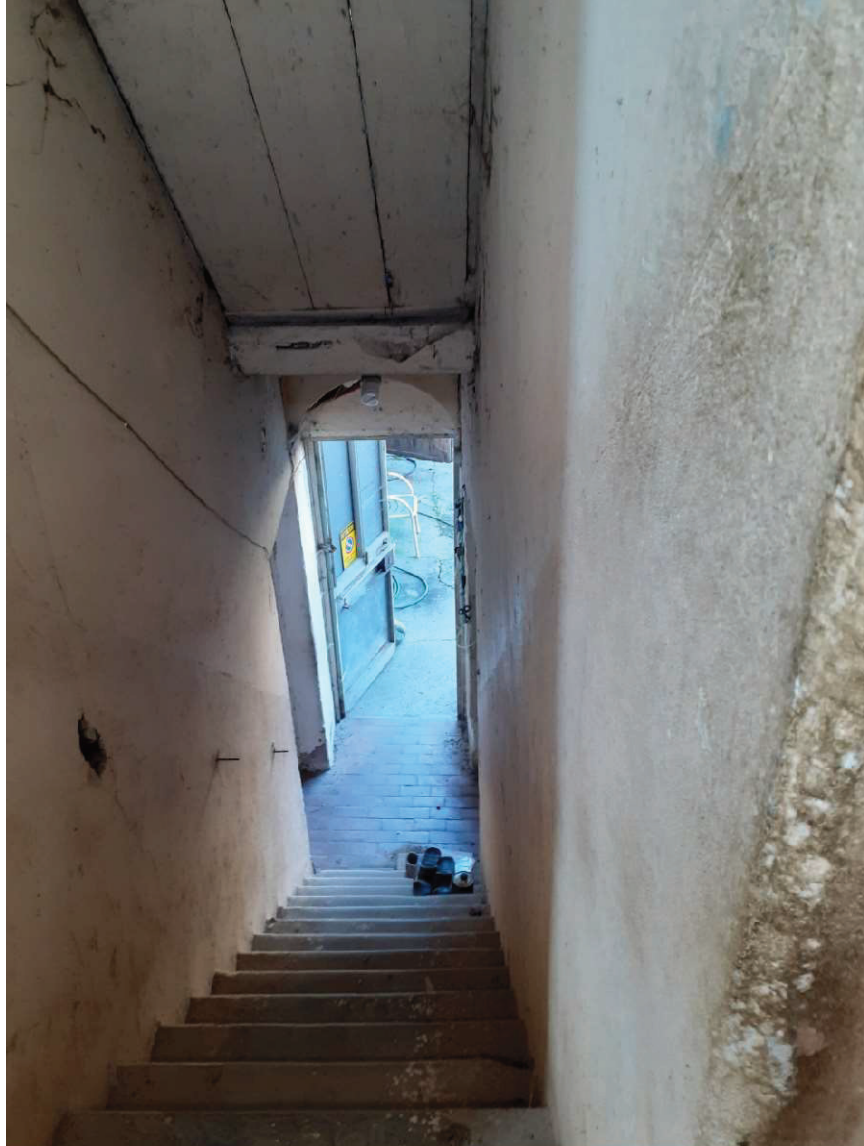

FOTO N 38

**Interno fabbricato mappale 380 sub 1 ex mappale 101 (abitazione) piano primo**

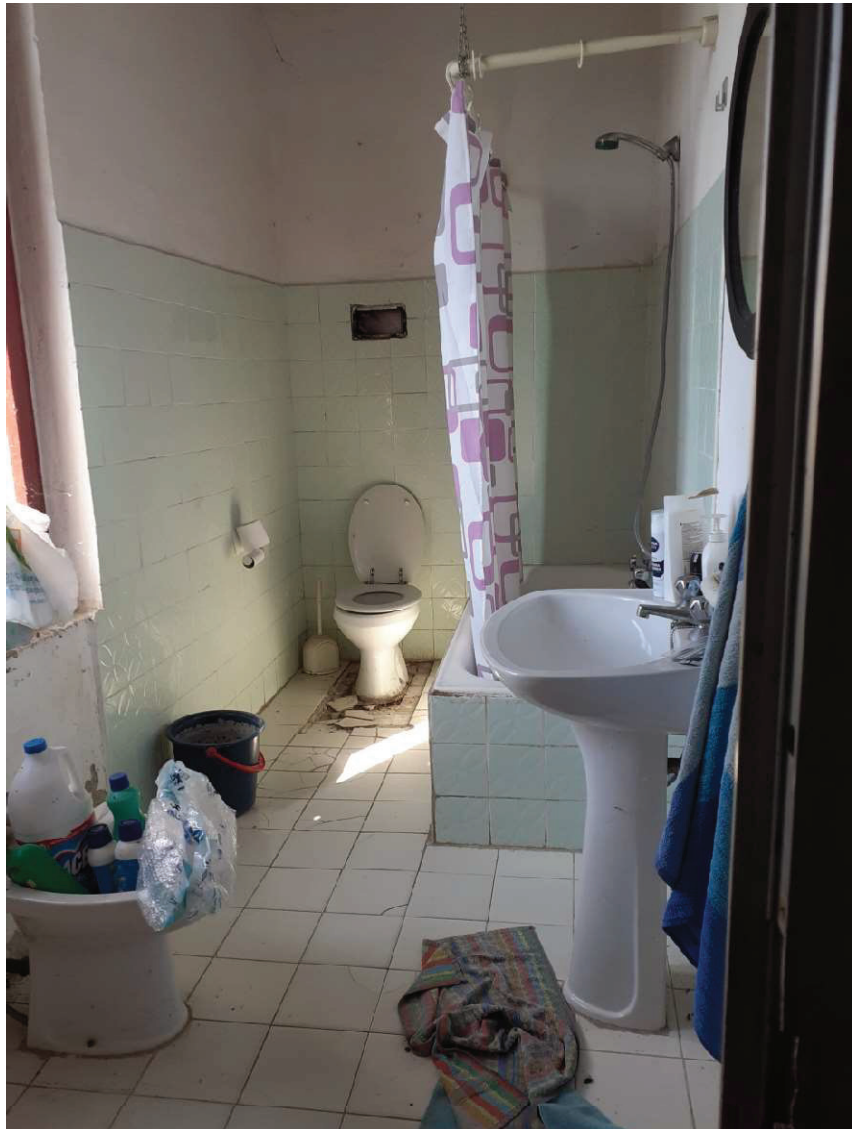

FOTO N 39

**Scala di collegamento p.1 - sottotetto fabbricato mappale 380 sub 1 ex mappale 101 (abitazione)**

