

PLANIMETRIA DELL'IMMOBILE SITO IN BORGETTO,  
VIA GRAMSCI CIV. 12, P. TERRA, DI PROPRIETA' DELLA COOP. SOCIALE (A)  
Foglio 11, p.lla 1825, Sub. 3

Via Rizzotto

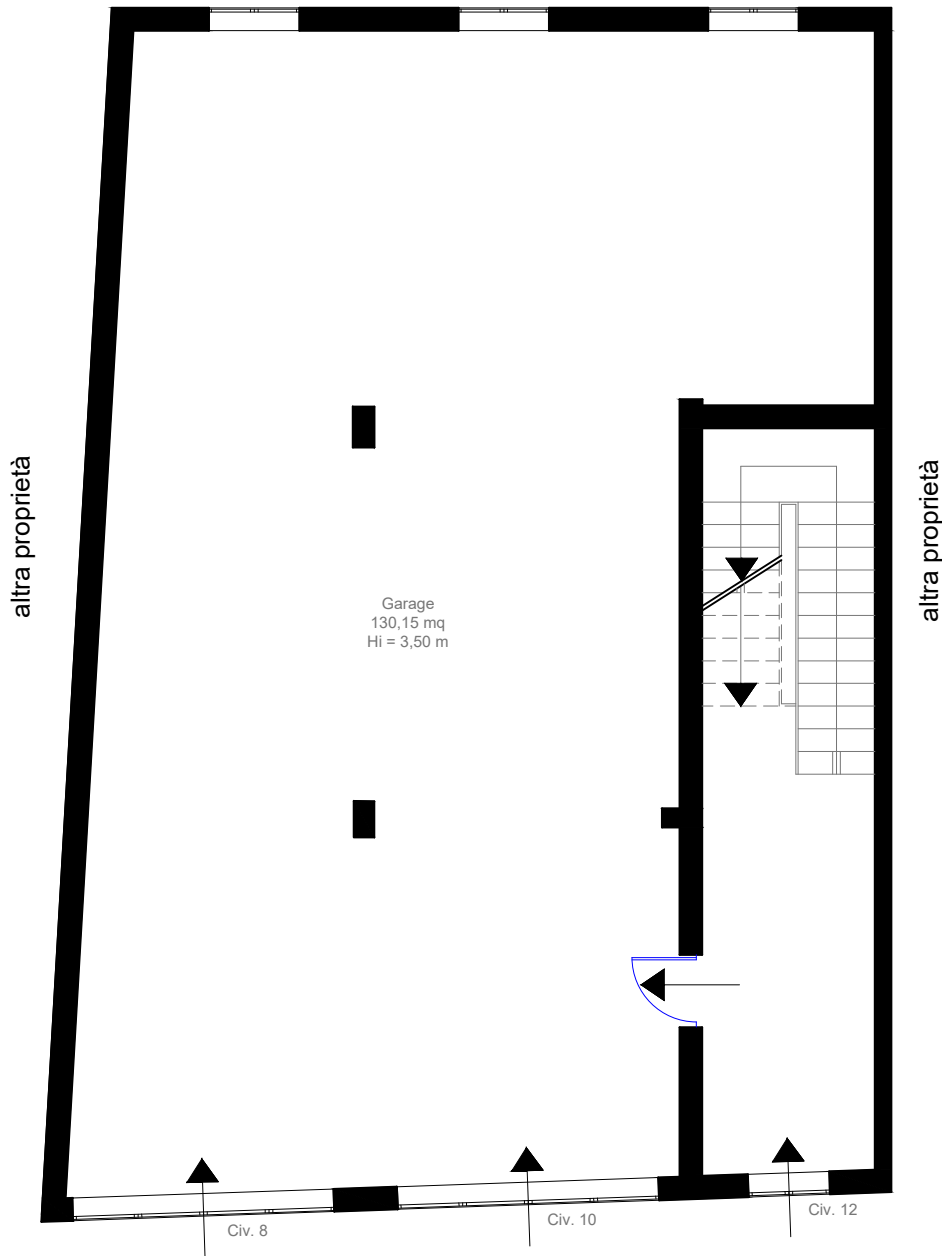

Via Gramsci



**Pianta Piano Terra**  
Scala 1:100

PLANIMETRIA DELL'IMMOBILE SITO IN BORGETTO,  
VIA GRAMSCI CIV. 12, P. SECONDO, DI PROPRIETA' DELLA COOP. SOCIALE (A)  
Foglio 11, p.Ila 1825, Sub. 8

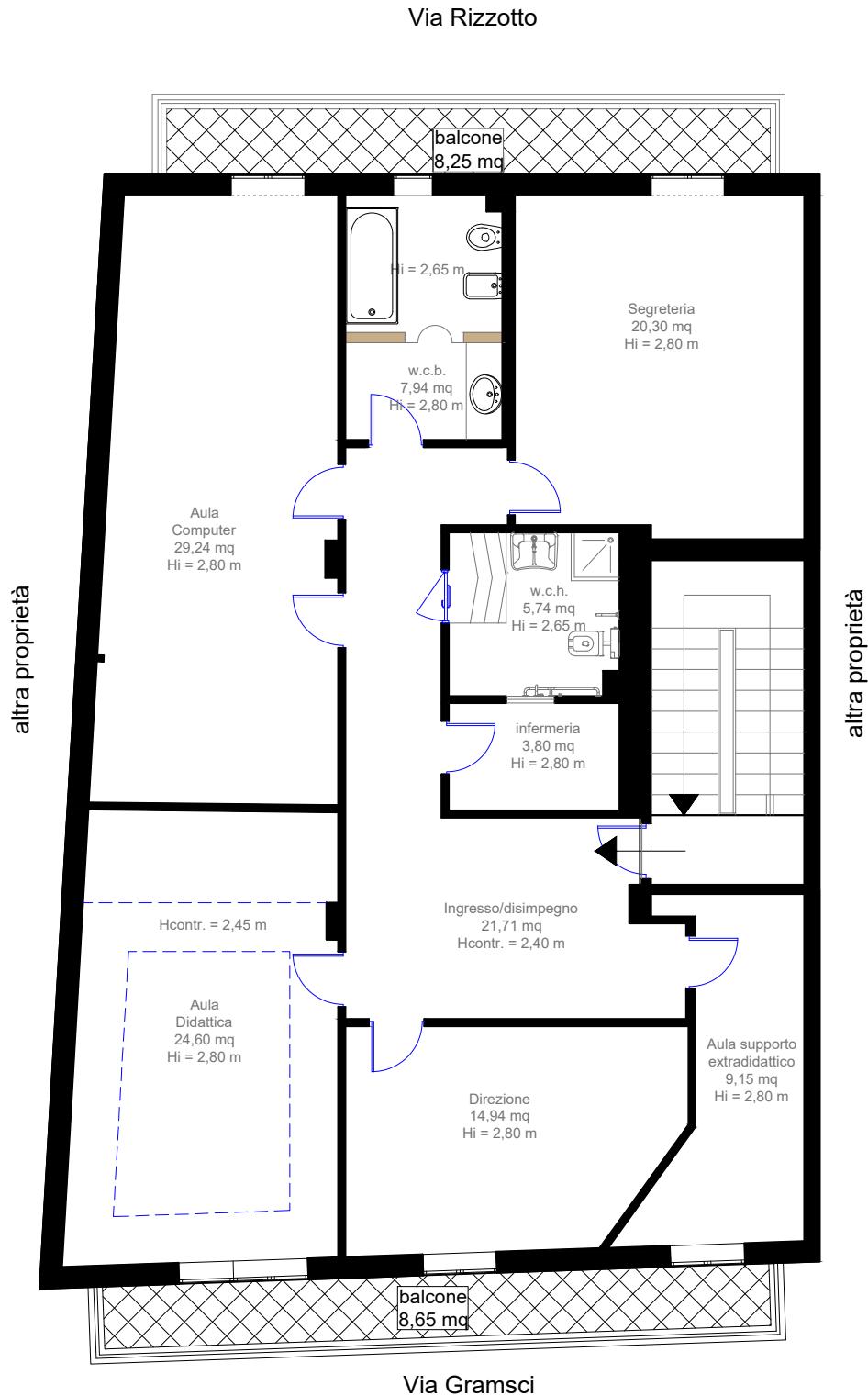

**Pianta Piano Secondo**  
Scala 1:100

PLANIMETRIA DELL'IMMOBILE SITO IN PARTINICO,  
C.DA INCASTRONA, P. PRIMO, DI PROPRIETA' DEL SIG. (B)  
Foglio 11, p.lla 802, Sub. 4

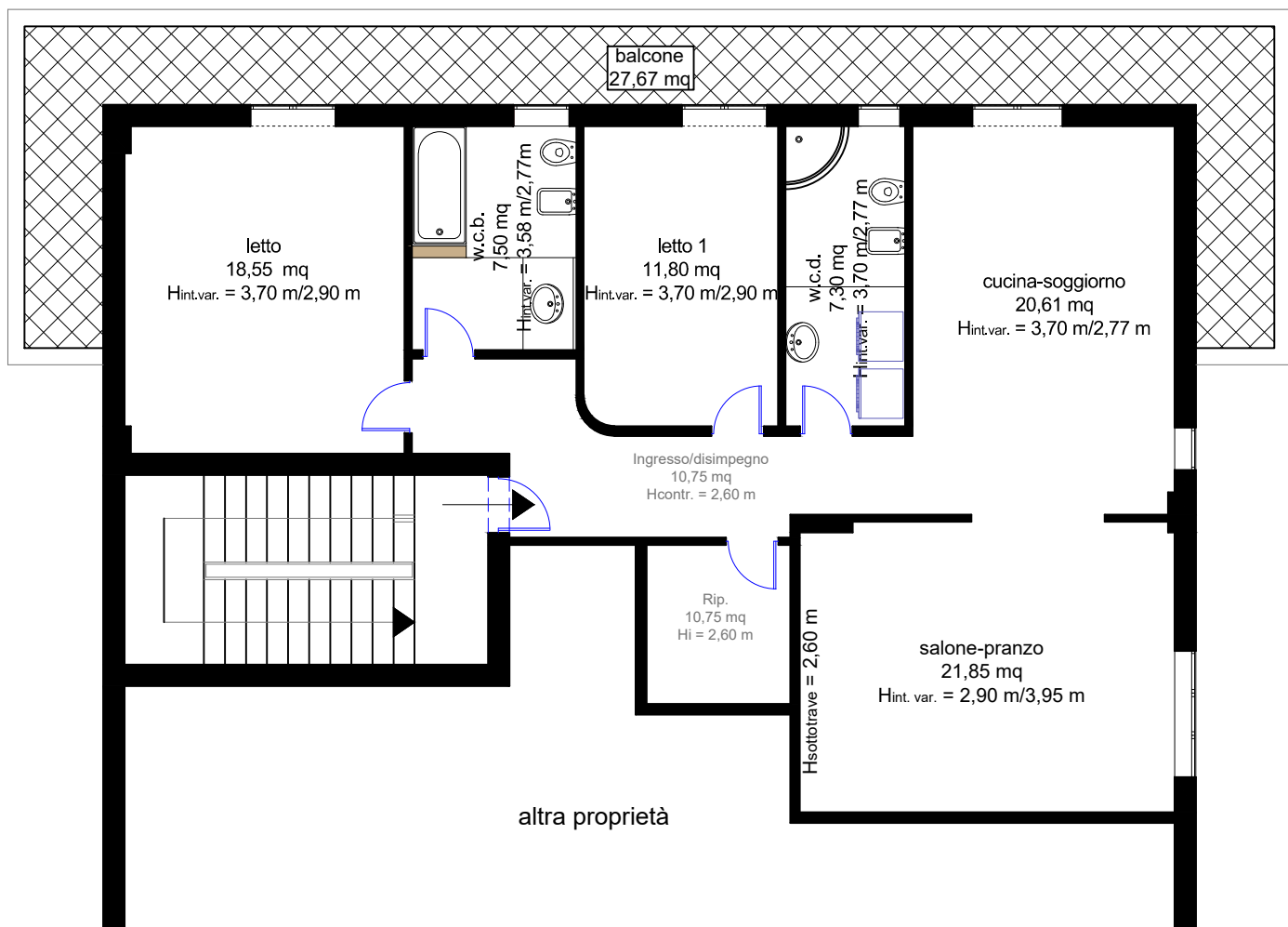

Pianta **Piano Secondo**  
Scala 1:100