



1bis. Ingresso di Villa La Torre



2. Facciata Sud di Villa La Torre (part. , sub. ) e parte del giardino (sub. )



3. Tettoia posti auto



4. Facciata Est di Villa La Torre (sub. [redacted])



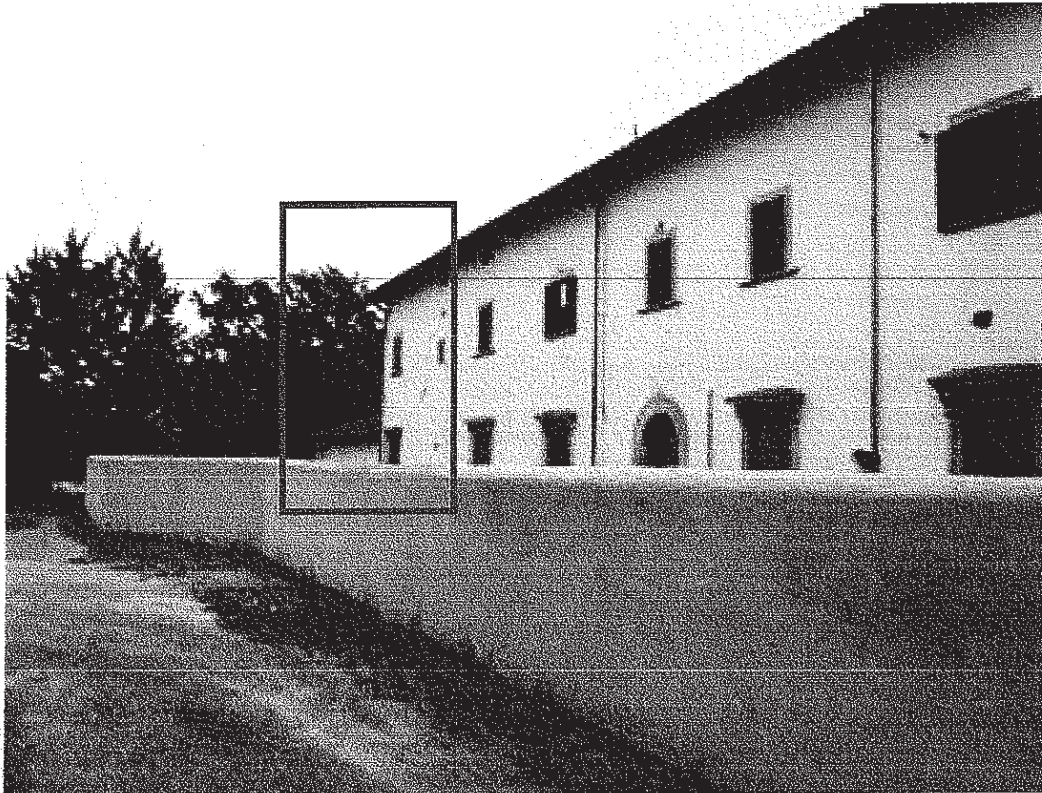

5. Facciata Nord di Villa La Torre con evidenziata la porzione della facciata Nord interessata dal procedimento



6. P.T. Lato Sud. Cucina 1 (sub. [REDACTED])





10. P.T. Bagno 4

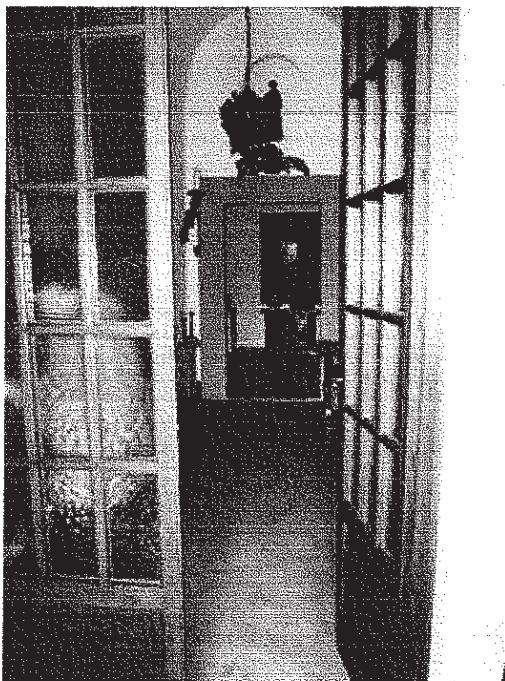

11. P.T. Disimpegno 5 visto dall'Ingresso 6

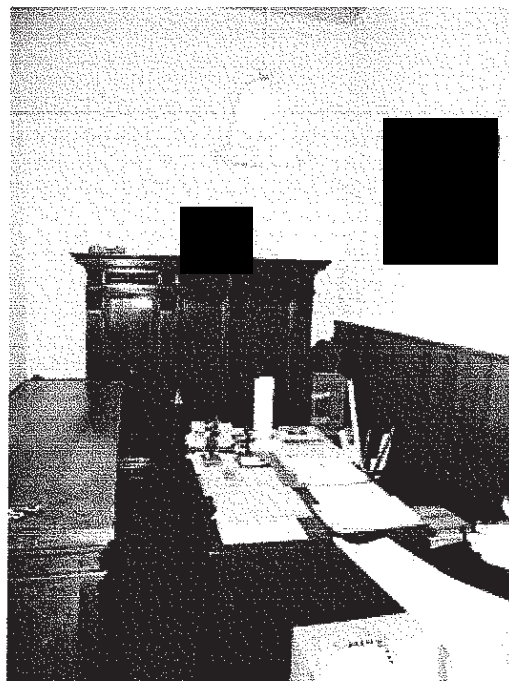

12. P.T. Studio 7





17. P.T. Ripostiglio 10



18. P.T. Porta ingresso al Soggiorno 11, vista dal soggiorno stesso



19. P.T. Soggiorno 11



23. P.1. Camera 14



24. P.1. Camera 14. Somito





27. P.1. Soggiorno 16



28. P.1. Soggiorno 16. Il soffitto





31. P.1. Bagno 18-bis



32. P.1. Camera 19



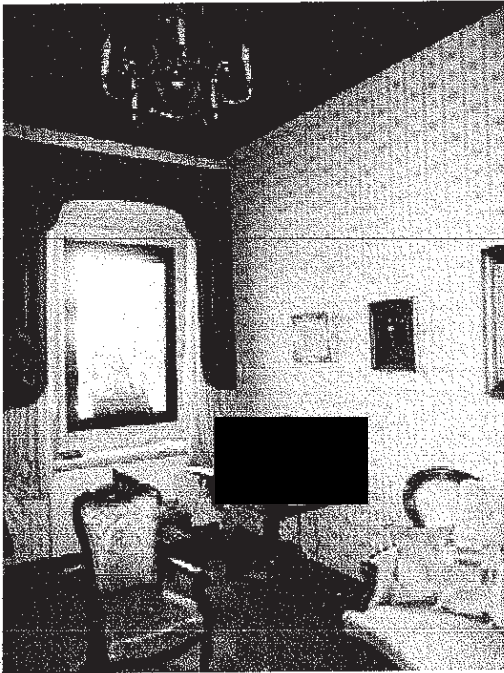

33. P.1. Camera 20



34. P.1. Ripostiglio 21



35. P.1. Disimpegno 17. Scale al Piano 2





36. P.2. Soffitta. Stanza 22



37. P.2. Soffitta. Stanza 23





38. P.2. Soffitta. Bagno 24

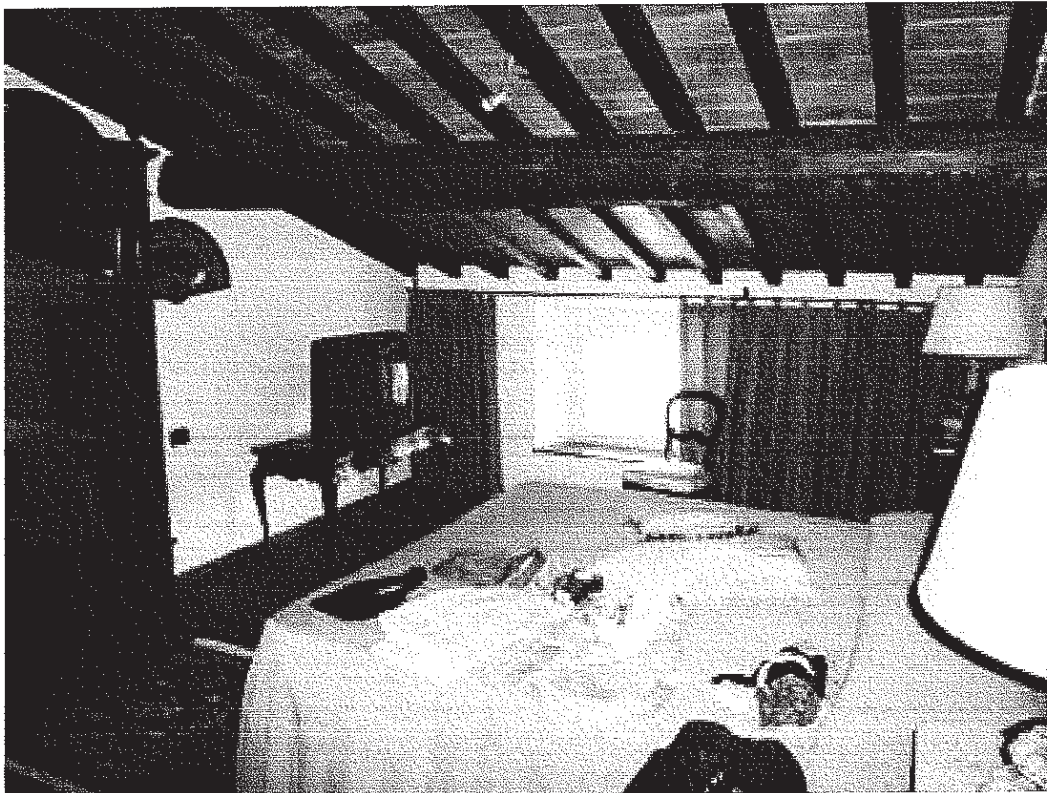

39. P.2. Soffitta. Stanza 25





45. Il giardino della Villa (part. sub. part.)



46. Il giardino della Villa



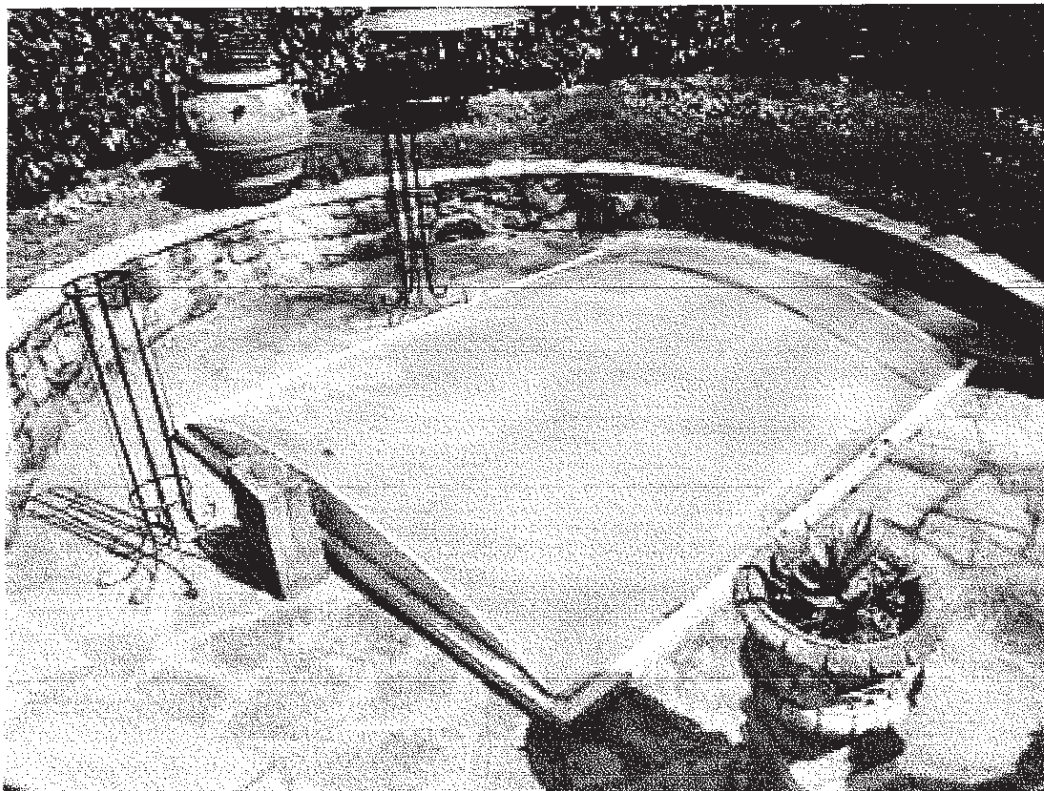

47. La vasca idromassaggio coperta nel giardino della-Villa



48. Il locale tecnico sotto la vasca idromassaggio nel giardino della Villa



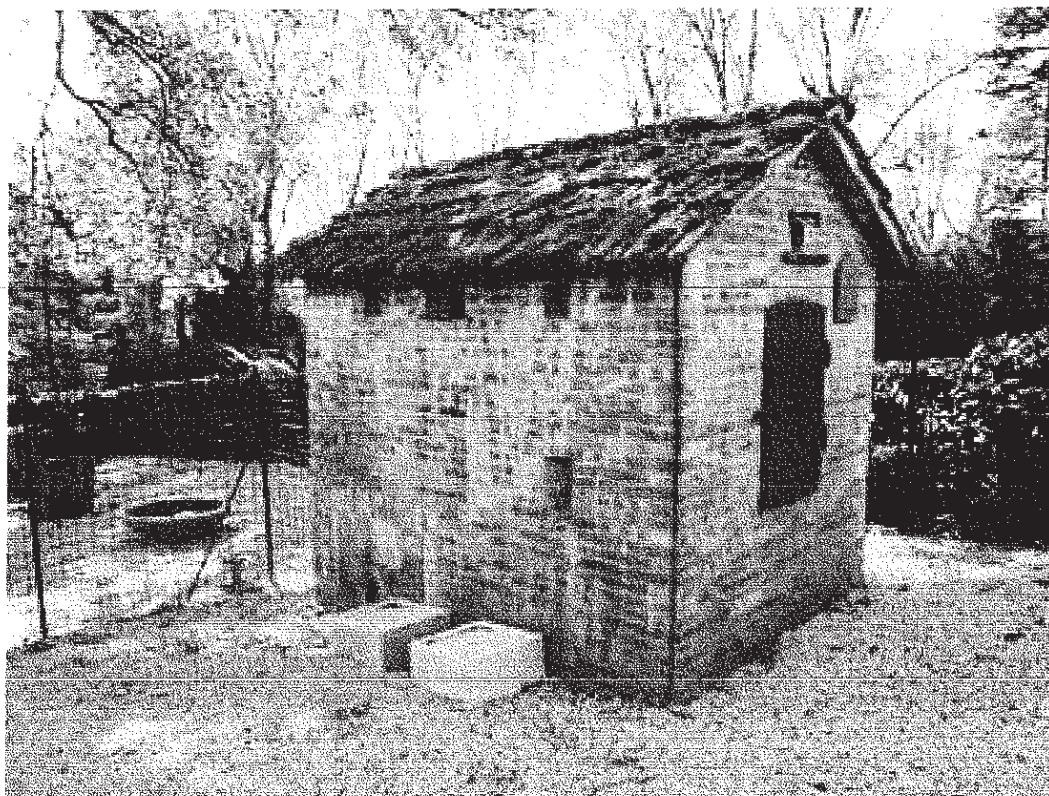

49. Il piccolo casotto denominato Pozzo nelle visure catastali (part. [redacted] sub. [redacted])

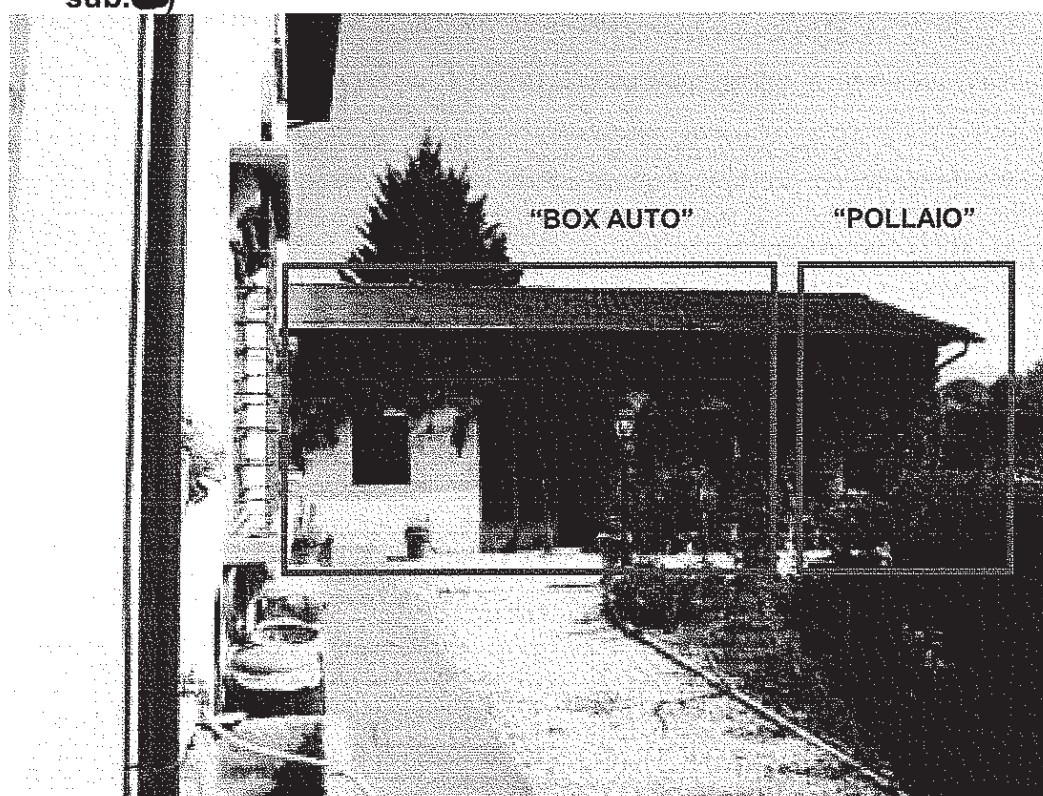

50. Il corpo di fabbrica (Limonaia) denominato Box auto (part. [redacted] sub. [redacted]) nelle visure catastali. Lato Sud. La testata finale dx è denominata Pollaio (Locale tecnico e deposito) (part. [redacted] sub. [redacted])





51. La limonaia-Box auto. Lato Sud



52. La limonaia-Box auto. Interno