

CATASTO FABBRICATI

Ufficio provinciale di

Firenze

1: 200

FI0114922 - Richiedente GIACOMO MARIA MUTTI CTU PER TRIB. FI
o di acq.: A3(297/X420) - Fatt. di scala: 1:1

PIANO TERRA

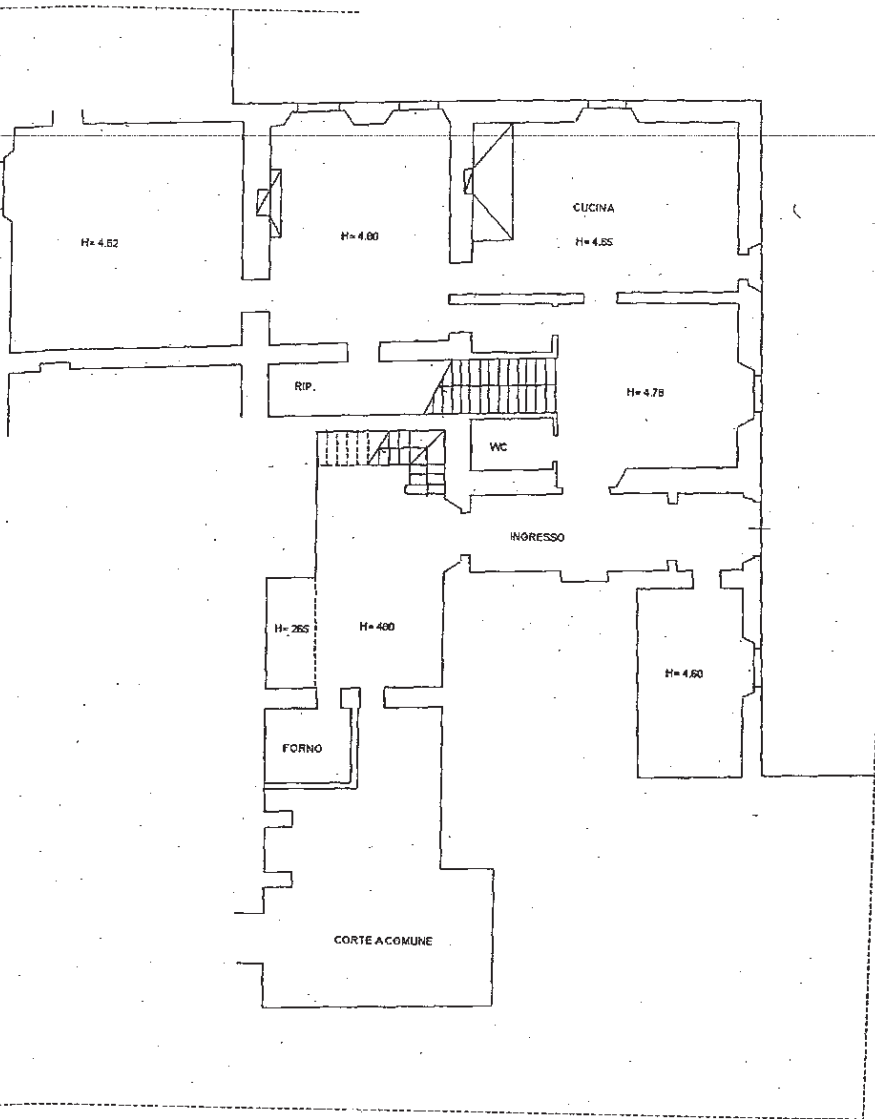

PIANO MEZZANINO

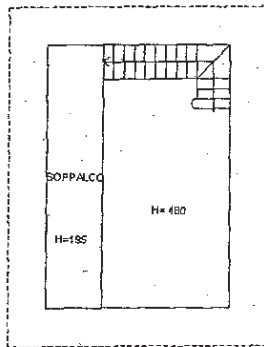

chiarazione protocollo n. FIO235169 del 26/10/2005

articella: - Subalterno
animitria di u.i.u. in Comune di Scarperia

calita' La Torre

civ. SNC

PIANO PRIMO

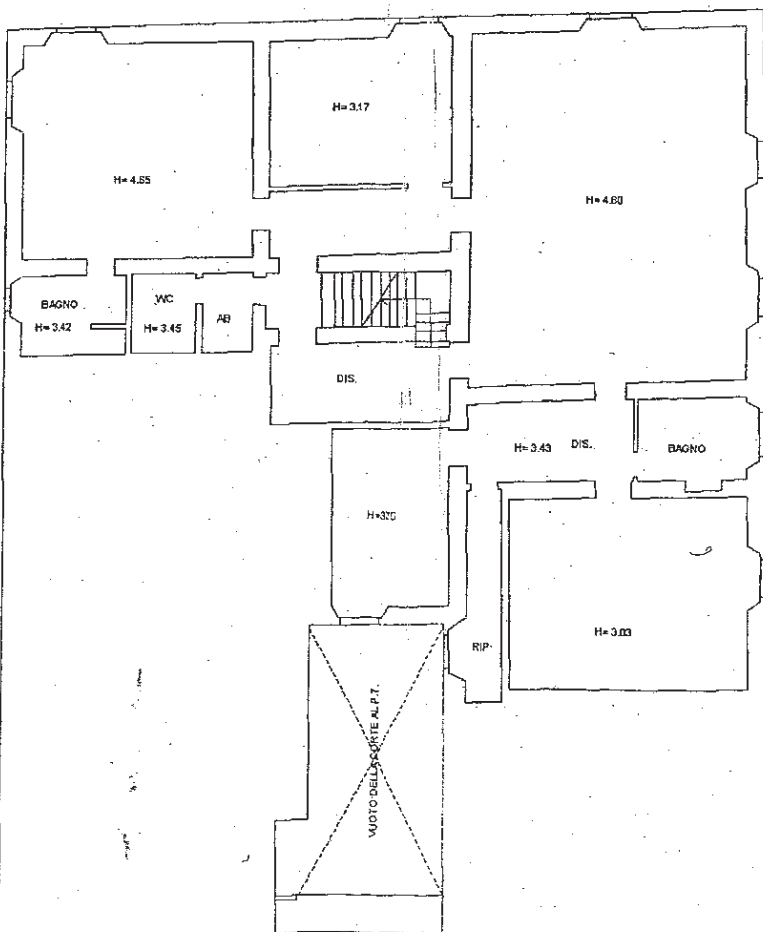

Identificativi Catastali:

Sezione:

Foglio:

Particella:

Subalterno:

Compilata da:

Oppoliti Maurizio

Iscritto all'albo:

Geometri

Prov. Firenze

N. 4492

PIANO SECONDO

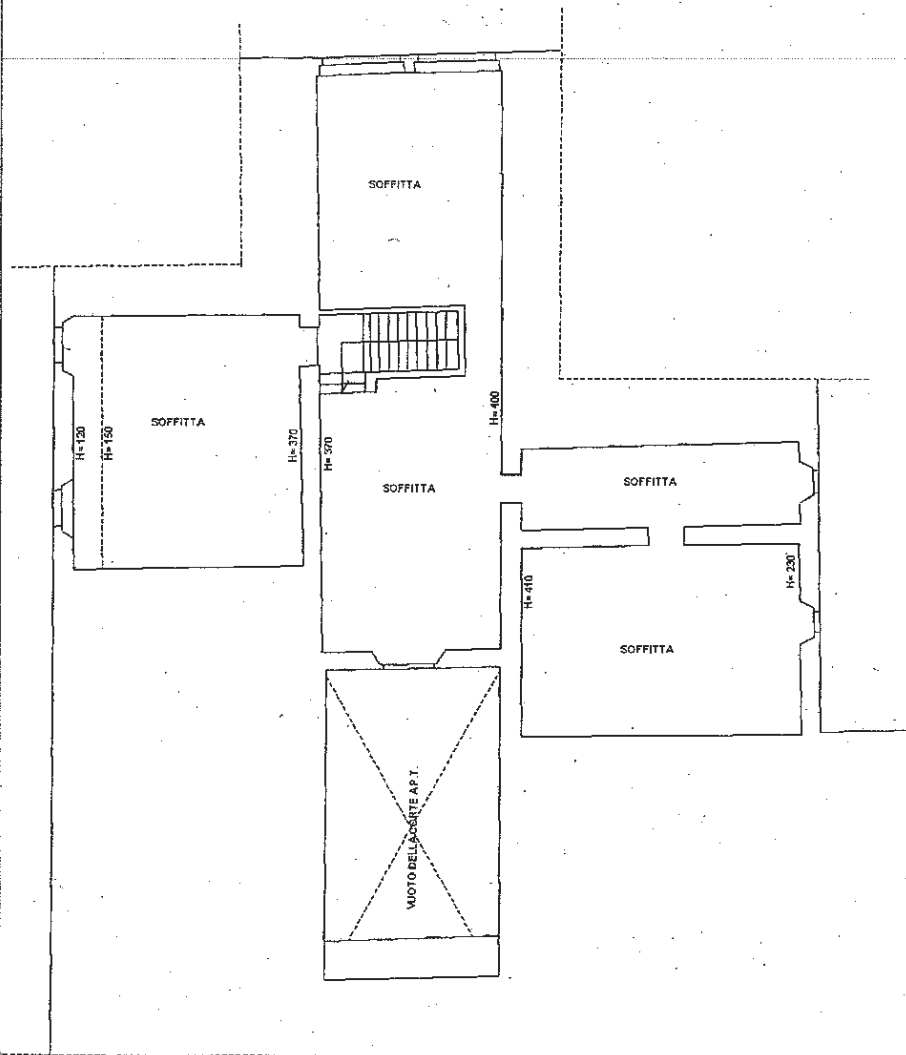

Data: 16/03/2011 - n. FIO114922 - Richiedente GIACOMO MARIA MUTTI CTU PER TRIB. FI

Data: 16/03/2011 - n. FI0114922 - Richiedente GIACOMO MARIA MUTTI CTU PER TRIB. FI

presentazione: 14/06/1996 - Data: 16/03/2011 - n. FI0114915 - Richiedente GIACOMO MARIA MUTTI CTU PER TRIB. FI

MOD. BN (1)

MODULARIO
F. fig. rend. 487



MINISTERO DELLE FINANZE
DIPARTIMENTO DEL TERRITORIO

LIRE
500

CATASTO EDILIZIO URBANO (RDL 13-4-1939, n. 652)

216

Planimetria di u.i.u. in Comune di SCARPERIA via LA TORRE Civ.

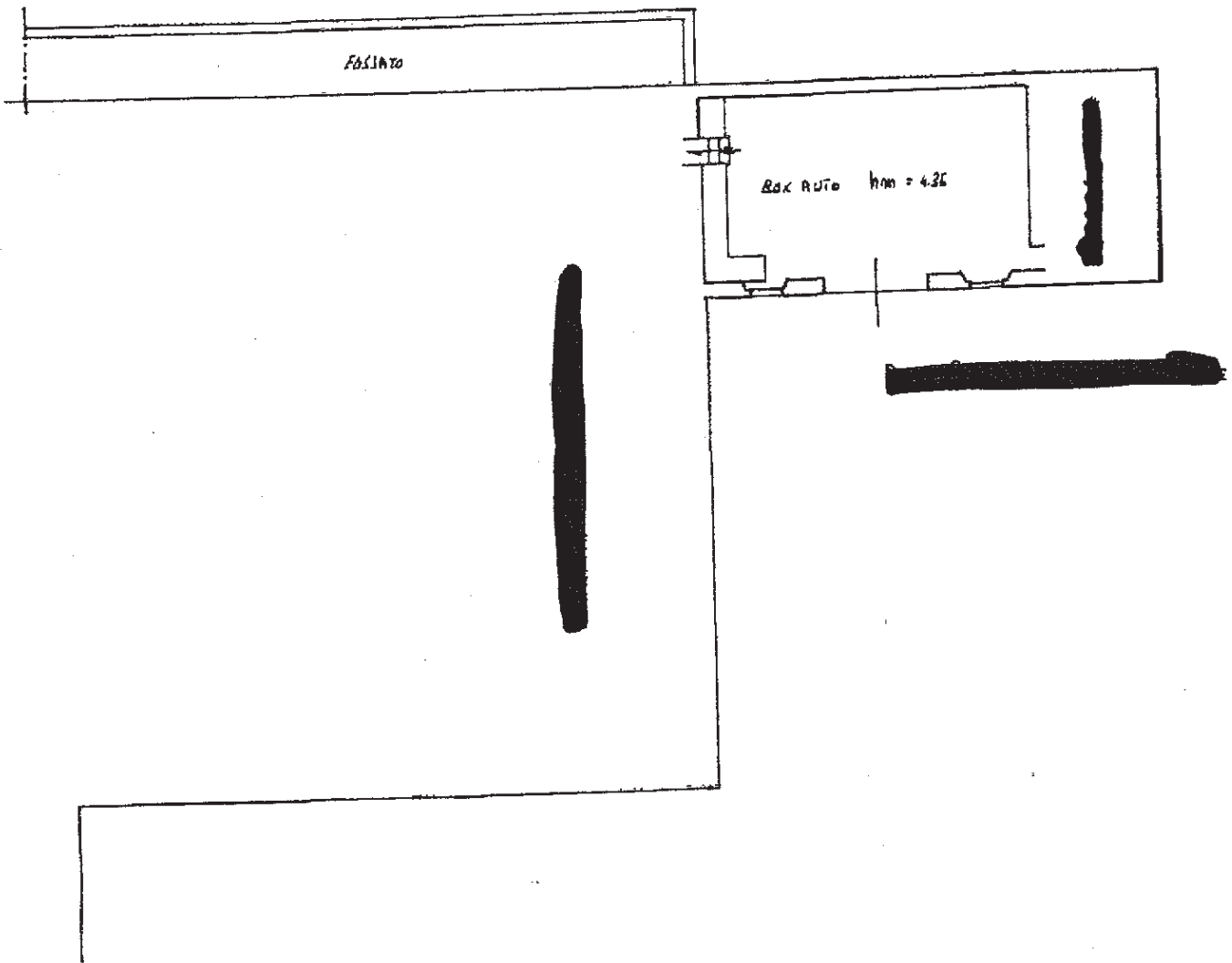

PIANO TERRA

ORIENTAMENTO
NORD

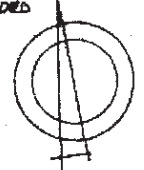

SCALA DI 1:25

Dichiarazione di N.C.
Denuncia di variazione

Compilata dal GEOMETRA
(titolo, cognome e nome)
MASSIMILIANO BELLI



RISERVATO ALL'UFFICIO

ultima Planimetria in atti
data presentazione 14/06/1996 - Data: 16/03/2011 - n. FI0114915 - Richiedente GIACOMO MARIA MUTTI CTU PER TRIB. FI
Fatt. di 1262/5

PRO
1983



MINISTERO DELLE FINANZE
DIPARTIMENTO DEL TERRITORIO

CATASTO EDILIZIO URBANO (RDL 13-4-1939, n. 652)

MOD. 100 (1)

LIRE
500

Planimetria di u.i.u. in Comune di SCARPERIA via LA TORRE CIV.

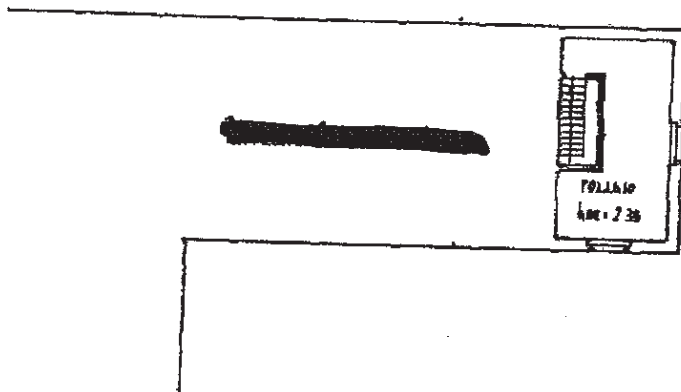

PIANO PRIMO

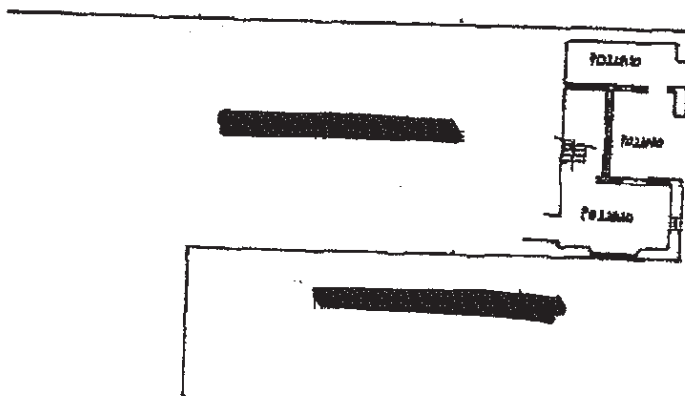

PIANO TERRA

h. 2.05 mt.

ORIENTAMENTO

Nota



SCALA DI 1:1000

Chiarazione di N.C.
denuncia di variazione

Compilata dal GEOMETRA

(Titolo cognome e nome)
MASSIMILIANO BELLI

la Planimetria in atti

presentazione del 14/06/1996 - Data

sheet: 1. - Formato di acq.: A4 (208x297) - Fatt. di scala: 1:1

sub.

Data: 16/03/2011

della provincia di

PIRENZE

data 08.11.95

Firma

n. 124219

D.O.P.



RISERVATO ALL'UFFICIO

Richiedente GIACOMO MARIA MUTTI CTU PER TRIB. FI