

**Agenzia delle Entrate  
CATASTO FABBRICATI  
Ufficio Provinciale di  
Vicenza**

Dichiarazione protocollo n. VI0056122 del 01/06/2021

Comune di Vicenza

Via Francesco Petrarca

civ. 12

Identificativi Catastali:

Sezione:

Foglio: 34

Particella: 291

Subalterno: 37

Compilata da:

Peron Gessica

Iscritto all'albo:

Geometri

Prov. Vicenza

N. 3235

Planimetria

Scheda n. 1

Scala 1:200

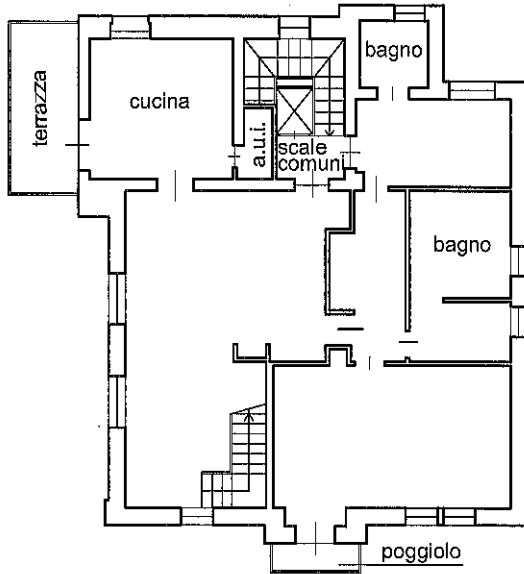

Piano Terzo h. 2.70

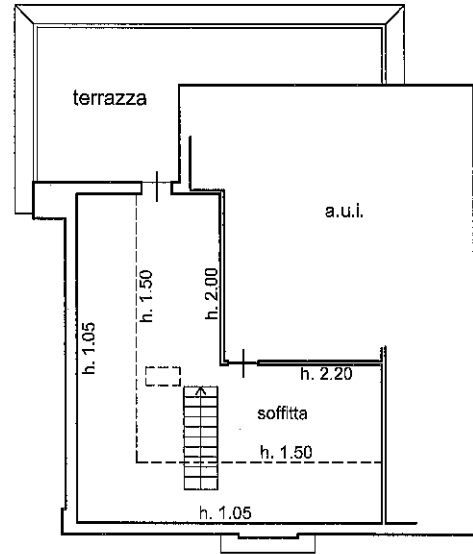

Piano Quarto



Ultima planimetria in atti

**Agenzia delle Entrate  
CATASTO FABBRICATI  
Ufficio Provinciale di  
Vicenza**

Dichiarazione protocollo n. VI0056120 del 01/06/2021

Comune di Vicenza

Via Francesco Petrarca

civ. 12

Identificativi Catastali:

Sezione:

Foglio: 34

Particella: 291

Subalterno: 2

Compilata da:  
Peron Gessica

Iscritto all'albo:  
Geometri

Prov. Vicenza

N. 3235

Planimetria

Scheda n. 1

Scala 1:200

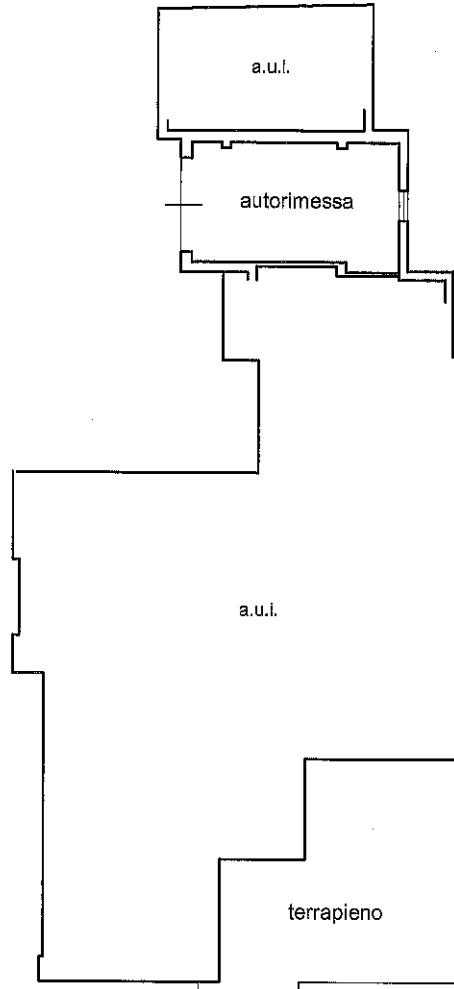

Piano Primo Sottostrada h. 2.10



Ultima planimetria in atti

**Agenzia delle Entrate  
CATASTO FABBRICATI  
Ufficio Provinciale di  
Vicenza**

Dichiarazione protocollo n. VI0027297 del 19/03/2021

Comune di Vicenza

Via Francesco Petrarca

civ. 12

Identificativi Catastali:

Sezione:

Foglio: 34

Particella: 1015

Subalterno: 4

Compilata da:  
Peron Gessica

Iscritto all'albo:  
Geometri

Prov. Vicenza

N. 3235

Planimetria

Scheda n. 1

Scala 1:200

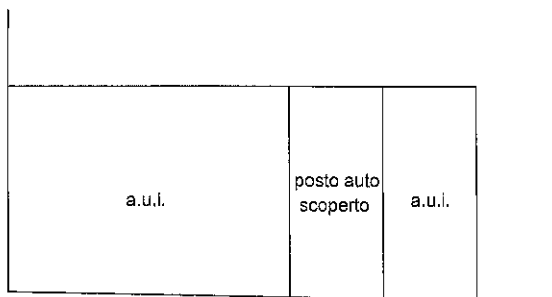

Via Petrarca

Piano Terra



Ultima planimetria in atti