



N=-64900

E=-43500

1 Particella: 535

Scala originale: 1:2000

14-Mar-2023 11:5:5

Dimensione cornice: 534.000 x 378.000 metProtcollo pratica T147948/2023

Comune: (VE) CAMPONOGARA

Foglio: 14

Visura attuale per soggetto

Situazione degli atti informatizzati al 14/03/2023

Dati della richiesta

Terreni e Fabbricati siti nel comune di CAMPONOGARA (B554) provincia VENEZIA



Soggetto richiesto:

Totali immobili: di catasto fabbricati 2



**Immobile di catasto fabbricati -
n.1**



Causali di aggiornamento ed annotazioni

> Dati identificativi

Comune di **CAMPONOGARA (B554) (VE)**

• Foglio **14** Particella **535** Subalterno **2**

DIVISIONE-RISTRUTTURAZIONE

Particelle corrispondenti al catasto terreni

Comune di **CAMPONOGARA (B554) (VE)**

Foglio **14** Particella **535**

> Indirizzo

VIA FRATELLI CERVI Piano T-1

VARIAZIONE TOPONOMASTICA del
in atti dal 1
VARIAZIONE TOPONOMASTICA DERIVANTE DA
AGGIORNAMENTO ANSC (n.

> Dati di classamento

Rendita: **Euro 836,66**

Categoria **A/2^a**, Classe **3**, Consistenza **13,5 vani**

VARIAZIONE NEL CLASSAMENTO del
in atti dal

VARIAZIONE DI CLASSAMENTO (

Notifica effettuata con protocollo n.

del

Direzione Provinciale di Venezia
Ufficio Provinciale - Territorio
Servizi Catastali

> Dati di superficie

Totale: 394 m²

Totale escluse aree scoperte ^{b)}: 394 m²

Superficie di impianto pubblicata il 09/11/2015

Dati relativi alla planimetria: data di presentazione



Immobile di catasto fabbricati -
n.2



Causali di aggiornamento ed annotazioni

> Dati identificativi

Comune di CAMPONOGARA (B554) (VE)

• Foglio 14 Particella 535 Subalterno 3

VARIAZIONE del _____ Pratica n. _____ in
DIVISIONE-RISTRUTTURAZIONE
(n. _____)

Particelle corrispondenti al catasto terreni

Comune di CAMPONOGARA (B554) (VE)

Foglio 14 Particella 535

> Indirizzo

VIA FRATELLI CERVI Piano T

VARIAZIONE TOPONOMASTICA del _____
in atti dal _____
VARIAZIONE TOPONOMASTICA DERIVANTE DA
AGGIORNAMENTO ANSC

> Dati di classamento

Rendita: Euro 27,48

Categoria C/6^e, Classe 8, Consistenza 19 m²

VARIAZIONE NEL CLASSAMENTO del _____
in atti dal _____
VARIAZIONE DI CLASSAMENT
Annotazioni: Classamento e rendita validati

> Dati di superficie

Totale: 24 m²

Superficie di impianto pubblicata il

Dati relativi alla planimetria: data di presentazione

> Intestazione attuale degli immobili dal n. 1 al n. 2 - totale righe intestati: 1

:

1. Atto del _____ Pubblico ufficiale

Diritto di: Proprieta' per 1/1 (deriva dall'atto 1)

COMPRAVENDITA Nota presentata con Modello Unico
Reparto PI di VENEZIA in atti dal

**Nel documento sono indicati gli identificativi
catastali dell'immobile originario dell'attuale**

Direzione Provinciale di Venezia
Ufficio Provinciale - Territorio
Servizi Catastali

CAMPONOGARA (B554) (VE)
Foglio 14 Particella 535

> **Totale Parziale**

Catasto Fabbricati

Immobili siti nel comune di CAMPONOGARA (B554)

Numero immobili: 2 Rendita: **euro 864,14** Vani: 13,5 Superficie: 19 m²

> **Totale generale**

Catasto Fabbricati

Totale immobili: 2 Rendita: **euro 864,14** Vani: 13,5 Superficie: 19 m²

Catasto Terreni

Totale immobili: 0

Visura telematica

Tributi speciali: Euro 0,90

Legenda

a) A/2: Abitazioni di tipo civile

b) Escluse le "superfici di balconi, terrazzi e aree scoperte pertinenziali e accessorie, comunicanti o non comunicanti"
- cfr. Provvedimento del Direttore dell'Agenzia delle Entrate 29 marzo 2013

c) C/6: Stalle, scuderie, rimesse e autorimesse

Agenzia del Territorio
CATASTO FABBRICATI
Ufficio Provinciale di
Venezia

ELABORATO PLANIMETRICO	
Compilato da: Marchiori Rainieri	
Iscritto all'albo: Geometri	
Prov. Venezia	N. 1659

Comune di Camponogara	Protocollo n. [REDACTED]
Sezione: Foglio: 14 Particella: 535	Tipo Mappale n. del

Dimostrazione grafica dei subalterni Scala 1 : 500

VIA F.LLI CERVI

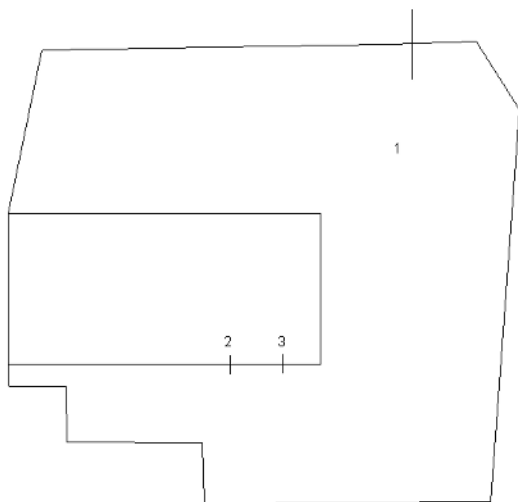

PIANO TERRA

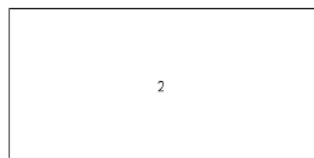

PIANO PRIMO

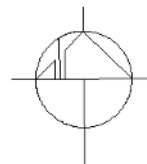

Ultima planimetria in atti

ACCERTAMENTO DELLA PROPRIETÀ IMMOBILIARE URBANA ELENCO DEI SUBALTERNI ASSEGNATI

Comune CAMPONOGARA	Sezione	Foglio 14	Particella 535	Tipo mappale	del:
-----------------------	---------	--------------	-------------------	--------------	------

Sub	UBICAZIONE via/piazza	n.civ	Piani	Scala	Int	DESCRIZIONE
1	via fratelli cervi		T			BCNC A TUTTI I SUB (SCOPERTO)
2	via fratelli cervi		T-1			ABITAZIONE
3	via fratelli cervi		T			GARAGE

**Agenzia del Territorio
CATASTO FABBRICATI
Ufficio Provinciale di
Venezia**

Dichiarazione protocollo n. [REDACTED]
Planimetria di u.i.u. in Comune di Camponogara
Via Fratelli Cervi

civ.

Identificativi Catastali:

Sezione:
Foglio: 14
Particella: 535
Subalterno: 2

Compilata da:
Marchiori Rainieri
Iscritto all'albo:
Geometri

Prov. Venezia

N. 1659

Scheda n. 1 Scala 1:200

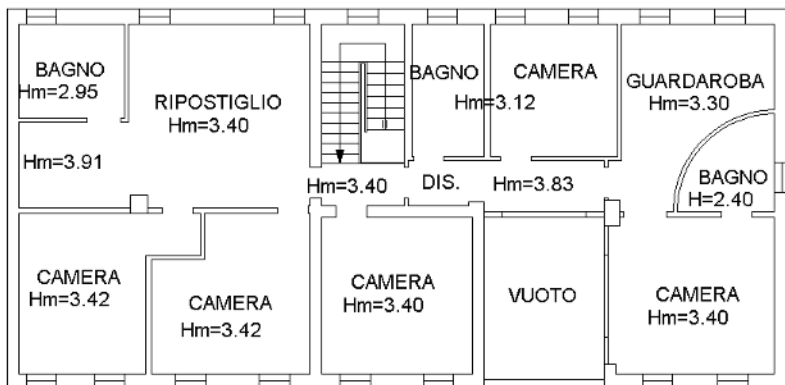

PIANO PRIMO

VIA F. LLI CERVI

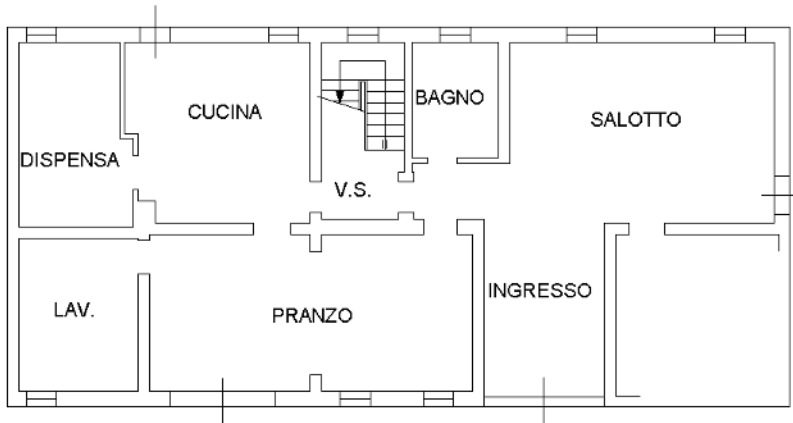

**PIANO TERRA
H=270**

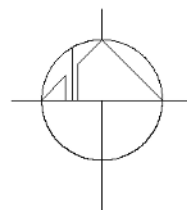

Ultima planimetria in atti

Catasto dei Fabbricati - Situazione al 14/03/2023 - Comune di CAMPONOGARA(B554) - < Foglio 14 - Particella 535 - Subalterno 2 -
VIA FRATELLI CERVI Piano T-1

**Agenzia del Territorio
CATASTO FABBRICATI
Ufficio Provinciale di
Venezia**

Dichiarazione protocollo n. [REDACTED]
Planimetria di u.i.u. in Comune di Camponogara
Via Fratelli Cervi

civ.

Identificativi Catastali:

Sezione:
Foglio: 14
Particella: 535
Subalterno: 3

Compilata da:
Marchiori Rainieri
Iscritto all'albo:
Geometri

Prov. Venezia

N. 1659

Scheda n. 1 Scala 1:200

VIA F.LLI CERVI

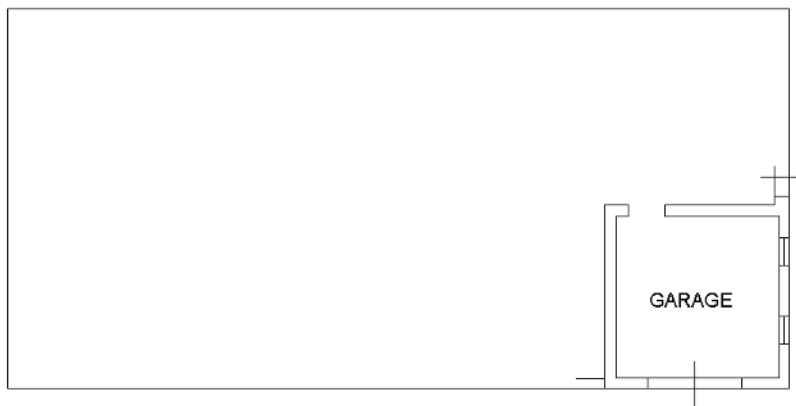

PIANO TERRA
H=270

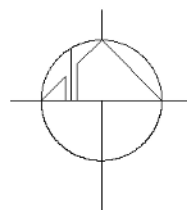

Ultima planimetria in atti

Catasto dei Fabbricati - Situazione al 14/03/2023 - Comune di CAMPONOGARA(B554) - < Foglio 14 - Particella 535 - Subalterno 3 >
VIA FRATELLI CERVI Piano T

Catasto terreni
Visura storica per immobile

Situazione degli atti informatizzati dall'impianto meccanografico al 14/03/2023



Immobile di catasto terreni



Causali di aggiornamento ed annotazioni

Informazioni riportate negli atti del catasto al 14/03/2023

Dati identificativi: Comune di **CAMPONOGARA (B554) (VE)**

Foglio **14** Particella **535**

Aree di enti urbani e promiscui - Partita speciale 1

Particelle corrispondenti al catasto fabbricati:

Comune di **CAMPONOGARA (B554) (VE)**

Foglio **14** Particella **535**

Classamento:

Particella con qualità: **ENTE URBANO**

Superficie: **867 m²**

> Dati identificativi

📅 dall'impianto al 03/05/2005

Immobile predecessore

Comune di **CAMPONOGARA (B554) (VE)**

Foglio **14** Particella **173**

Impianto meccanografico del 21/01/1976

📅 dal 03/05/2005

Immobile attuale

Comune di **CAMPONOGARA (B554) (VE)**

Foglio **14** Particella **535**

FRAZIONAMENTO del

Sono stati inoltre variati/soppressi i seguenti immobili:

Comune: **CAMPONOGARA (B554) (VE)**

Foglio **14** Particella **173**

Foglio **14** Particella **536**

> Dati di classamento

📅 dall'impianto al 28/08/2003

Immobile predecessore

Comune di **CAMPONOGARA (B554) (VE)**

Foglio **14** Particella **173**

Redditi: dominicale **Euro 0,00**

agrario **Euro 0,00**

Impianto meccanografico del 21/01/1976

Particella con qualità: **ENTE URBANO** Superficie:
1.250 m²

Direzione Provinciale di Venezia
Ufficio Provinciale - Territorio
Servizi Catastali

Aree di enti urbani e promiscui - Partita speciale 1

📅 dal 28/08/2003 al 03/05/2005

Immobile predecessore

Comune di **CAMPONOGARA (B554) (VE)**

Foglio 14 Particella 173

Redditi: dominicale **Euro 0,00**

agrario **Euro 0,00**

Particella con qualità: **ENTE URBANO** Superficie:
1.290 m²

Aree di enti urbani e promiscui - Partita speciale 1

📅 dal 03/05/2005

Immobile attuale

Comune di **CAMPONOGARA (B554) (VE)**

Foglio 14 Particella 535

Redditi: dominicale **Euro 0,00**

agrario **Euro 0,00**

Particella con qualità: **ENTE URBANO** Superficie:
867 m²

Aree di enti urbani e promiscui - Partita speciale 1

Variazione del

Annotazioni: comprende le particelle:131

Sono stati inoltre variati/soppressi i seguenti immobili:

Comune: **CAMPONOGARA (B554) (VE)**

Foglio 14 Particella 131

FRAZIONAMENTO del Pratica n.

Sono stati inoltre variati/soppressi i seguenti immobili:

Comune: **CAMPONOGARA (B554) (VE)**

Foglio 14 Particella 173

Foglio 14 Particella 536

> Altre variazioni

📅 dal 28/08/2003 al 03/05/2005

Immobile predecessore

Comune di **CAMPONOGARA (B554) (VE)**

Foglio 14 Particella 173

Tipo Mappale del
dal

in atti

Visura telematica

Tributi speciali: Euro 0,90