

MODULARIO
n. 10. 1980. 401



MINISTERO DELLE FINANZE
DIREZIONE GENERALE DEL CATASTO E DEI SERVIZI TECNICI ERARIALI

Mod. B (Nuovo Catasto Edilizio Urbano)

Lire
50

49 NUOVO CATASTO EDILIZIO URBANO

(R. DECRETO-LEGGE 18 APRILE 1930, N. 682)

Planimetria dell'immobile situato nel Comune di Torino Via strada Valsalice 227/1.B

Ditta

Allegata alla dichiarazione presentata all'Ufficio Tecnico Erariale di Torino Tinella 2-5-1984

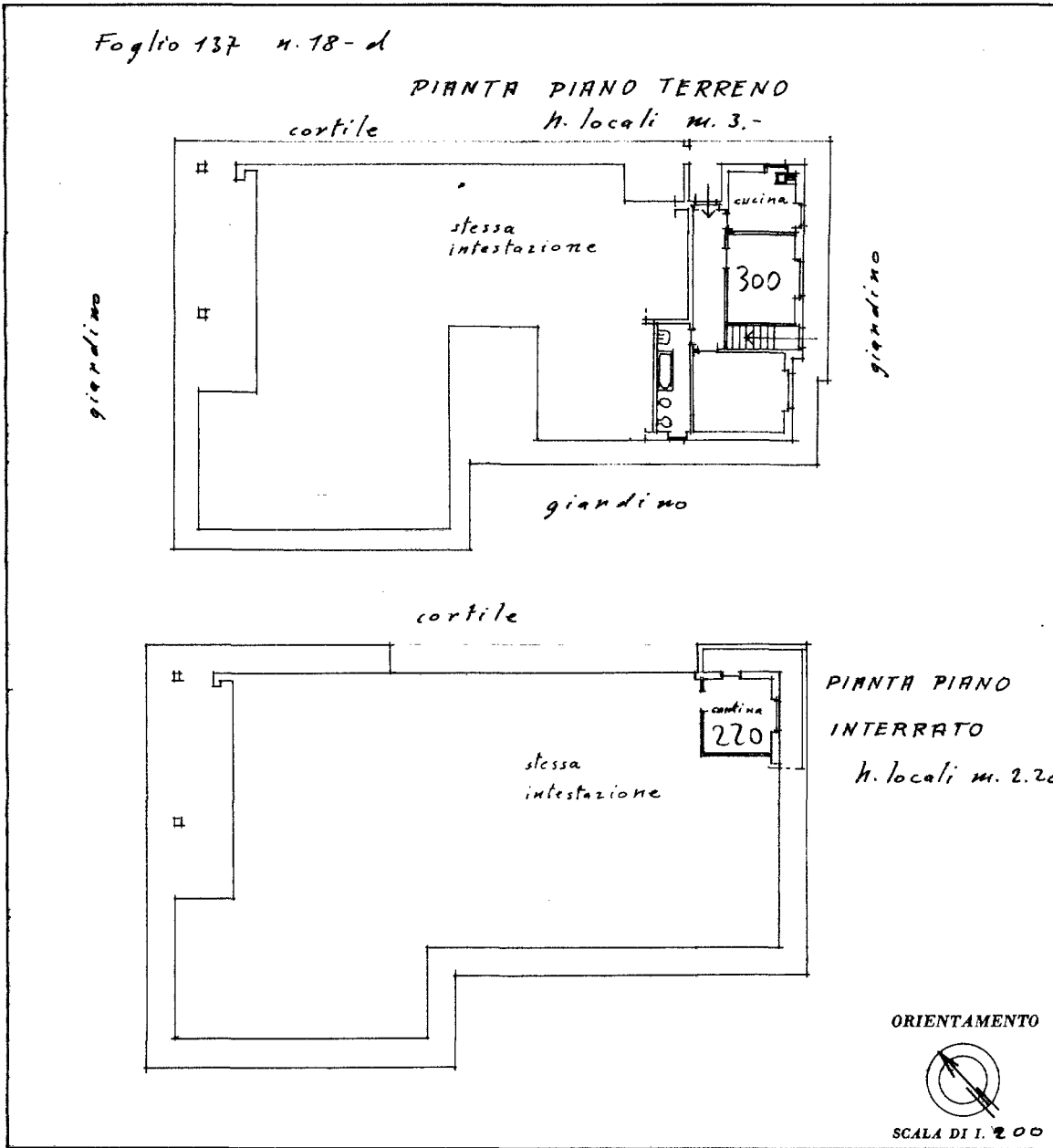

SPAZIO RISERVATO PER LE ANNOTAZIONI D'UFFICIO

DATA 30 Apr. 1984

PROT. N° 2962

Compilata dal geometra
(Titolo, nome e cognome del tecnico)

Iscritto all'Albo dei Geometri
della Provincia di Torino

DATA 23 mar 1984

Firma:

Catasto dei Fabbricati - Situazione al 10/02/2020 - Comune di TORINO (L219) - < Foglio: 1367 - Particella: 41 - Subalterno: 1 >
STRADA VALSALICE n. 227 piano: T-S1 interno: 1B;

Ultima planimetria in atti