

7103

MODULARIO
P. n. 497



MINISTERO DELLE FINANZE

MOD. B (Nuovo Catasto Edilizio Urbano)

DIREZIONE GENERALE DEL CATASTO E DEI SERVIZI TECNICI ERARIALI

Lire
50

48 NUOVO CATASTO EDILIZIO URBANO

(R. DECRETO-LEGGI 12 APRILE 1960, N. 651)

Planimetria dell'immobile situato nel Comune di Torino Via strada Valsalice 227/1B

Ditta

Allegata alla dichiarazione presentata all'Ufficio Tecnico Erariale di Torino Tinella 7-5-1984

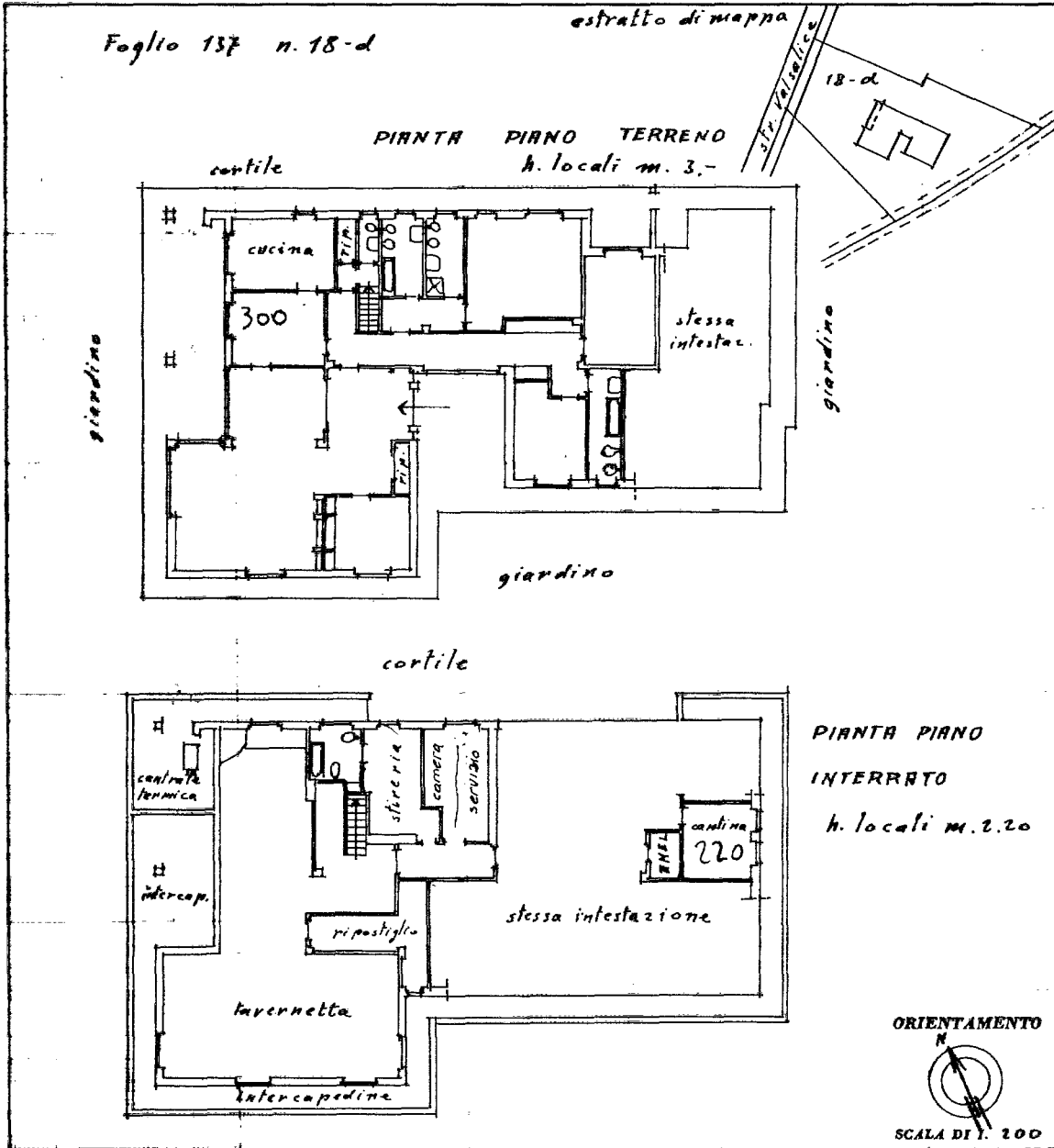

SPAZIO RISERVATO PER LE ANNOTAZIONI D'UFFICIO

DATA
PROT. N°

2960

30 APR 1984



Compilata dal geometra

Iscritto all'Albo dei Geometri
della Provincia di Torino

DATA 23 MARZO 1984

Firma: Luca Saccaligi

via Artisti, 34 bis - Tel. 83.22.16
10124 TORINO

Catasto dei Fabbricati - Situazione al 10/02/2020 - Comune di TORINO (L219) - < Foglio: 1367 - Particella: 41 - Subalterno: 2 >
STRADA VALSALICE n. 227 piano: S1-T interno: IB;