

**Agenzia del Territorio  
CATASTO FABBRICATI  
Ufficio Provinciale di  
Torino**

Dichiarazione protocollo n. TO0273700 del 22/04/2008

Planimetria di u.i.u. in Comune di Torino

Strada Val Salice

civ. 227-1B

Identificativi Catastali:

Sezione:  
Foglio: 1367  
Particella: 41  
Subalterno: 4

Compilata da:  
De Carolis Luigi  
Iscritto all'albo:  
Geometri

Prov. Torino

N. 6417

Scheda n. 1      Scala 1:200

**PIANO MANSARDATO (2° F.T.)**

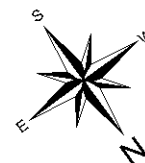
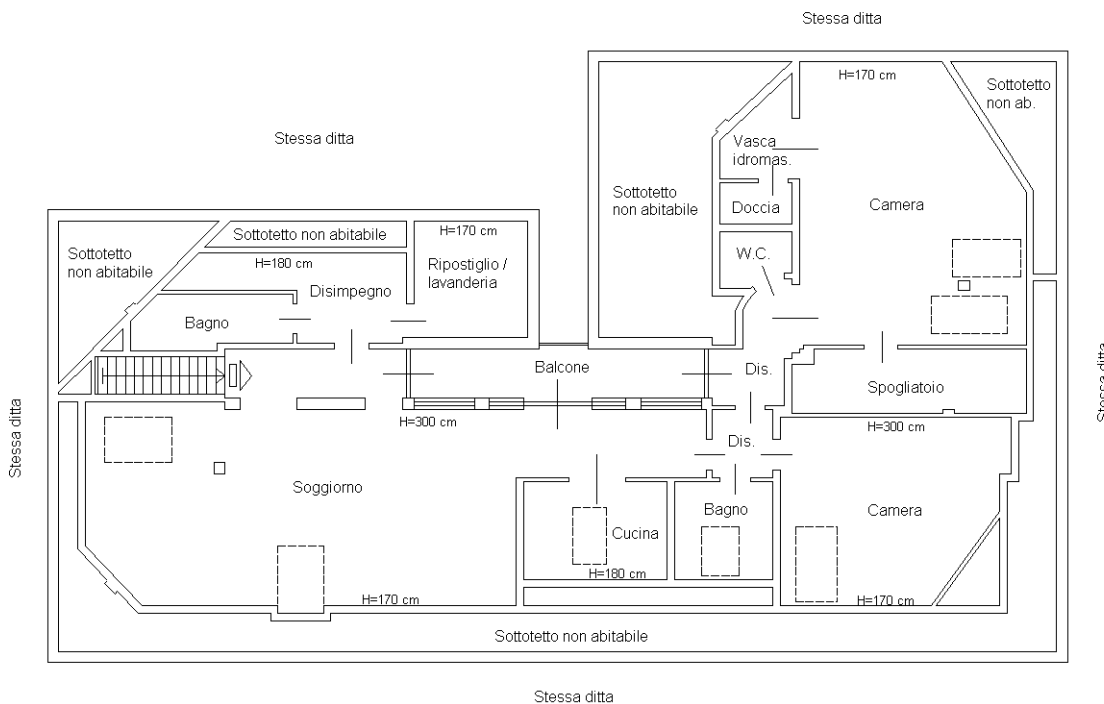

Ultima planimetria in atti

Data: 10/02/2020 - n. T363891 - Richiedente:

Totale schede: 1 - Formato di acquisizione: A4(210x297) - Formato stampa richiesto: A4(210x297)

Catasto dei Fabbricati - Situazione al 10/02/2020 - Comune di TORINO (L219) - < Foglio: 1367 - Particella: 41 - Subalterno: 4 >  
STRADA VAL SALICE n. 227 n. 1B piano: 1;