

7103  
MODULARIO  
P. n. p. mod. 497



MINISTERO DELLE FINANZE  
DIREZIONE GENERALE DEL CATASTO E DEI SERVIZI TECNICI ERARIALI

MOD B (Nuovo Catasto Edilizio Urbano)

Lire  
50

# NUOVO CATASTO EDILIZIO URBANO

(R. DECRETO-LEGGE 13 APRILE 1938, N. 682)

47  
Planimetria dell'immobile situato nel Comune di Torino Via strada Valsalice 227/1.B

Ditta

Allegata alla dichiarazione presentata all'Ufficio Tecnico Erariale di Torino Tinella 7-5-1966

Foglio 137 n. 18-d

PIANTA AUTORIMESSA INTERRATA

h. locali m. 2.20

cortile

giardino

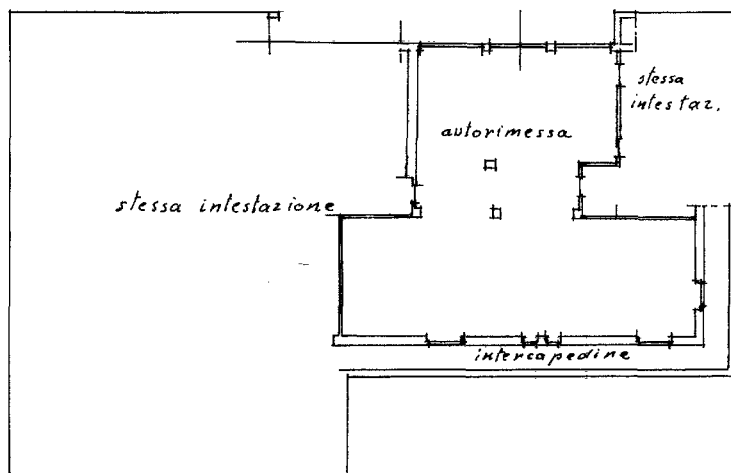

giardino

giardino

ORIENTAMENTO



SCALA DI 1:200

SPAZIO RISERVATO PER LE ANNOTAZIONI D'UFFICIO

DATA

PROT. N°

2961  
30 APR. 1984

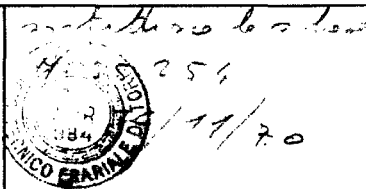

Compilata dal geometra (Titolo nome e cognome del tecnico)

Iscritto all'Albo dei geometri  
della Provincia di Torino

DATA 23 marzo 1984

Firma: ...

Catasto dei Fabbricati - Situazione al 10/02/2020 - Comune di TORINO (L219) - < Foglio: 1367 - Particella: 41 - Subalterno: 3 >  
STRADA VALSALICE n. 227 piano: S1 interno: 1B;

Ultima planimetria in atti