

PLANIMETRIA IMMOBILE N.C.E.U.

DEL COMUNE DI CANTALICE, FOGLIO 18 PART.LLA 772

MODULARIO
F. n. g. land 481



MINISTERO DELLE FINANZE
DIPARTIMENTO DEL TERRITORIO

MOD. BN (CEU)

LIRE
500

SCALA 1 : 200

CATASTO EDILIZIO URBANO (RDL 13-4-1939, n. 652)

Planimetria di u.i.u. in Comune di CANTALICE via LOC. CAROLA TERRA (Colle delle Grotte) civ. SUC.

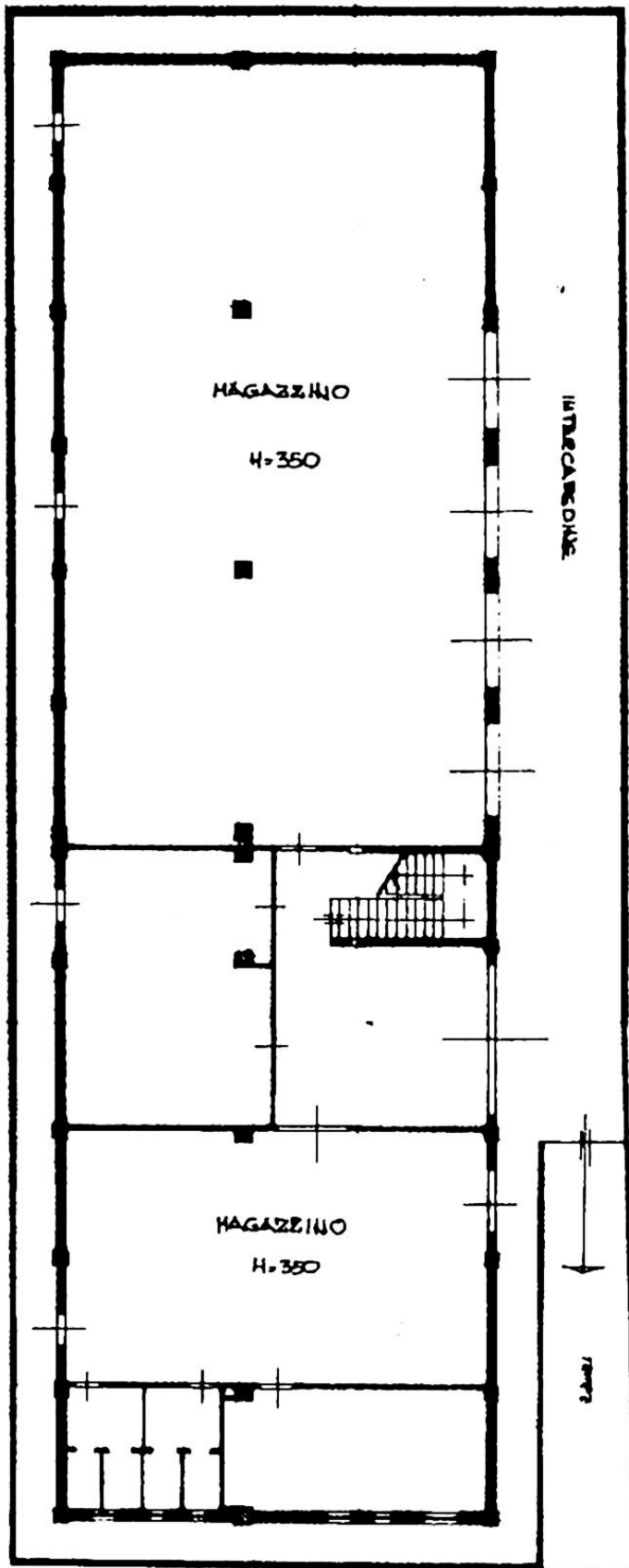

IL CAPO DEL 3° REPARTO
(Cant. Ed. - 1992) - MARCHIONNI

Leg. Tiroffo Marchionni

PIANO INTERRATO

ORIENTAMENTO



SCALA DI 1:200



Dichiarazione di N.C.
 Denuncia di variazione
 Data pres. 10/01/1997
 Data F. sch. 10/01/1997
 n. 772 sub.

Completata dal GEOMETRA
 (Nota. cognome e nome)
HAZZARINI MARIANO
 iscritto all'albo dei geometri
 della provincia di RIETI n. 508
 data Firma *Mariano Hazzarini*

RIBERVATO ALL'UFFICIO
101387
03 SET 1997
 Operatore
 (Cogn. GENTILI)

Catasto Edilizio Urbano - Comune di CANTALICE (BG 27) - Foglio 18 - Particella 772 - Subalterno