

**Agenzia del Territorio
CATASTO FABBRICATI
Ufficio Provinciale di
Firenze**

Dichiarazione protocollo n. FI0088030 del 19/03/2010

Planimetria di u.i.u. in Comune di Calenzano

Piazza Fabrizio De Andre'

civ. 7

Identificativi Catastali:

Sezione:

Foglio: 60

Particella: 1224

Subalterno: 23

Compilata da:

Calamai Andrea

Iscritto all'albo:

Geometri

Prov. Prato

N. 531

Scheda n. 1

Scala 1:200

PIANO TERZO
h 270

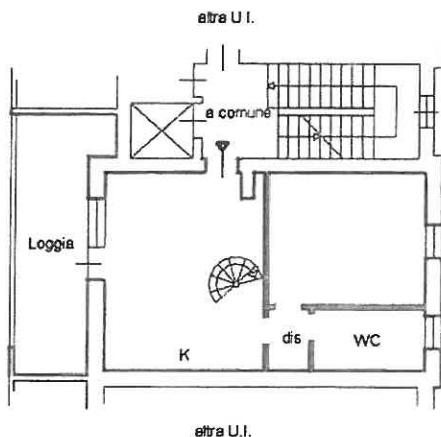

PIANO INTERRATO
h 240

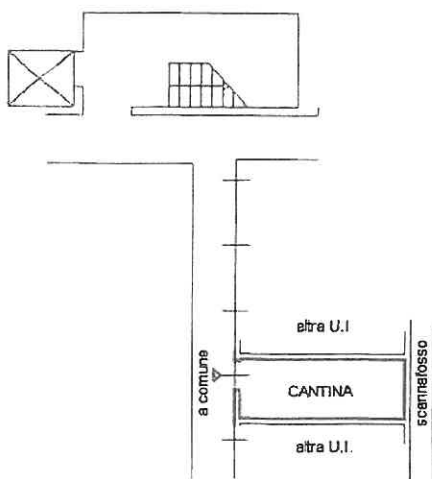

PIANO QUARTO

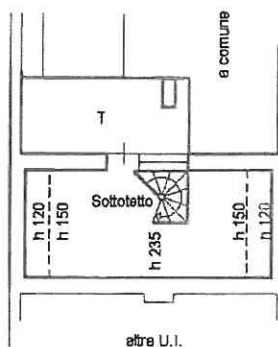

Ultima planimetria in atti

Data: 06/08/2020 - n. T276627 - Richiedente: CPPLRD50L26G999G

Totale schede: 1 - Formato di acquisizione: A4(210x297) - Formato stampa richiesto: A4(210x297)

Catasto dei Fabbricati - Situazione al 06/08/2020 - Comune di CALENZANO (B406) - < Foglio: 60 - Particella: 1224 - Subalterno: 23 >
 Firmato DA: COPPI LEONARDO ENESES DA: ARBUSTI PECCHIARI NGCA serial#: 180401162a98d1ab118802c2eb22fe



**Agenzia del Territorio
CATASTO FABBRICATI
Ufficio Provinciale di
Firenze**

Dichiarazione protocollo n. F10088030 del 19/03/2010

Planimetria di u.i.u. in Comune di Calenzano

Nuova Strada Di Prg

civ. SNC

Identificativi Catastali:

Sezione:
Foglio: 60
Particella: 1224
Subalterno: 43

Compilata da:
Calamai Andrea

Iscritto all'albo:
Geometri

Prov. Prato

N. 531

Scheda n. 1

Scala 1:200

PIANO INTERRATO
h 240

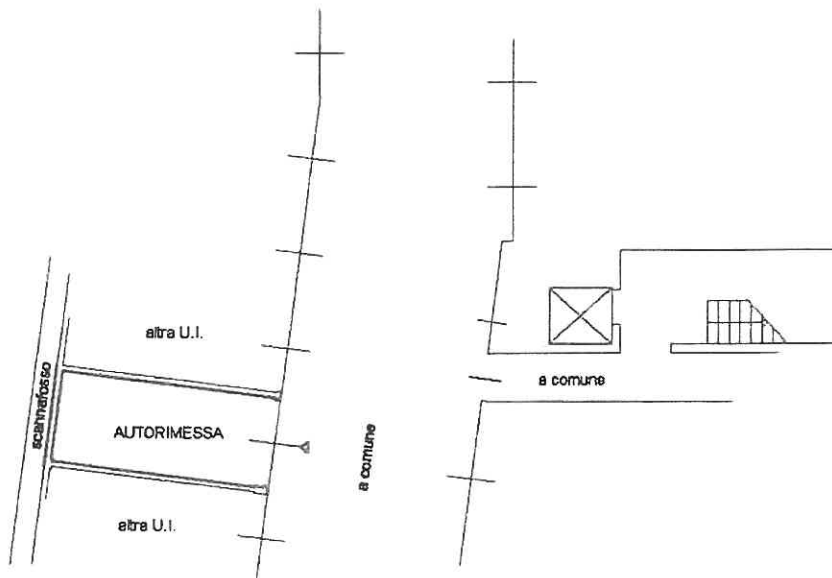

Lato Piazza De Andre



Ultima planimetria in atti

Data: 06/08/2020 - n. T276628 - Richiedente: CPPLRD50L26G999G

Totale schede: 1 - Formato di acquisizione: A4(210x297) - Formato stampa richiesto: A4(210x297)