

**Agenzia del Territorio
CATASTO FABBRICATI
Ufficio Provinciale di
Firenze**

Dichiarazione protocollo n. F10088030 del 19/03/2010

Planimetria di u.i.u. in Comune di Calenzano

Piazza Fabrizio De Andre'

civ. 10

Identificativi Catastali:

Sezione:

Foglio: 60

Particella: 1224

Subalterno: 14

Compilata da:

Calamai Andrea

Iscritto all'albo:

Geometri

Prov. Prato

N. 531

Scheda n. 1

Scala 1:200

PIANO SECONDO
h 270

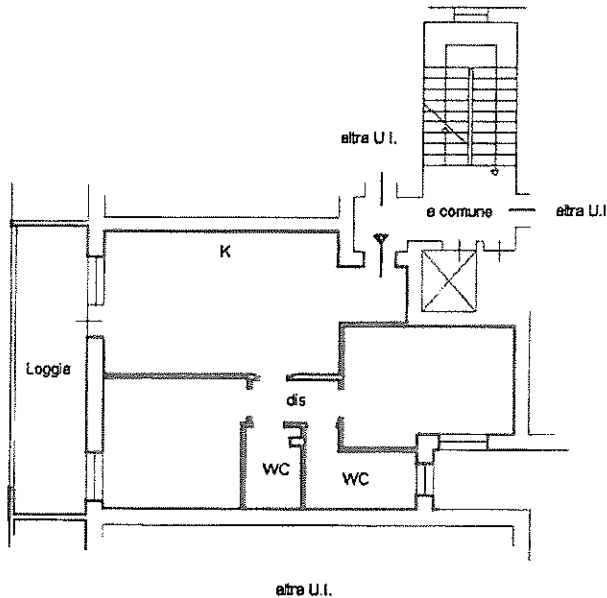

PIANO INTERRATO
h 240

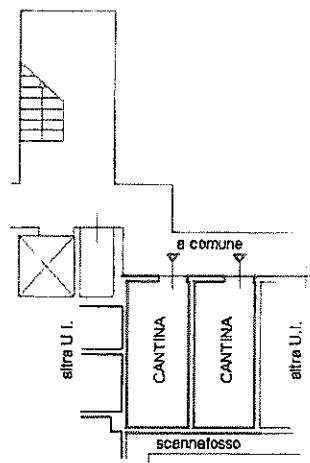

Lato
Piazza De Andre'

Lato Piazza De Andre'

Ultima planimetria in atti

Data: 06/08/2020 - n. T276625 - Richiedente: CPPLRD50L26G999G

Totale schede: 1 - Formato di acquisizione: A4(210x297) - Formato stampa richiesto: A4(210x297)

Catasto dei Fabbricati - Situazione al 06/08/2020 - Comune di CALENZANO (B406) - < Foglio: 60 - Particella: 1224 - Subalterno: 14 >

Firmato Da: COPPI LEONARDO Emesso Da: ARUBAPEC S.P.A. NG CA 3 Serial#: 68b401162e98d1ab118802c2eb22fe



**Agenzia del Territorio
CATASTO FABBRICATI
Ufficio Provinciale di
Firenze**

Dichiarazione protocollo n. F10088030 del 19/03/2010

Planimetria di u.i.u. in Comune di Calenzano

Nuova Strada Di Prg

civ. SNC

Identificativi Catastali:

Sezione:

Foglio: 60

Particella: 1224

Subalterno: 62

Compilata da:

Calamai Andrea

Iscritto all'albo:

Geometri

Prov. Prato

N. 531

Scheda n. 1

Scala 1:200

PIANO INTERRATO

h 240

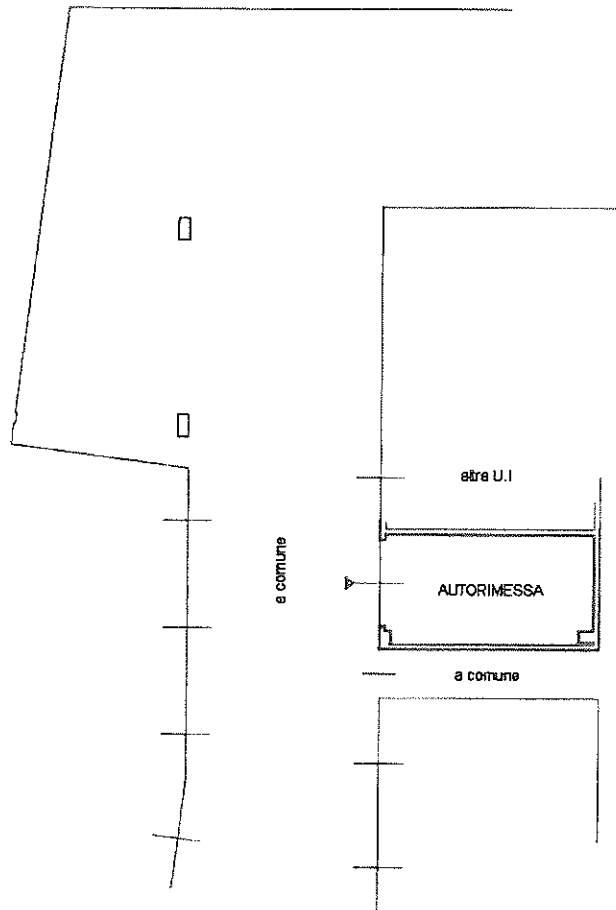

Lato Piazza De Andre

Ultima planimetria in atti

Data: 06/08/2020 - n. T276629 - Richiedente: CPPLRD50L26G999G

Totale schede: 1 - Formato di acquisizione: A4(210x297) - Formato stampa richiesto: A4(210x297)

