

TRIBUNALE DI FERMO

Ufficio Esecuzioni Immobiliari

All' Ill.mo Giudice delle Esecuzioni dott.ssa Domizia Perrone

procedimento di Esecuzione immobiliare n° 229/2016

ALLEGATO 2 – DOCUMENTAZIONE FOTOGRAFICA

C.T.U. Arch. STEFANO FEDERICI



ESTERNO



p.r.f. 1 da via dei Sibillini (corte sud)





p.r.f. 2 da via dei Sibillini (corte sud)





p.r.f. 3 prospetto nord





p.r.f. 4 prospetto nord





p.r.f. 5 (corte nord)



p.r.f. 6 (corte nord)



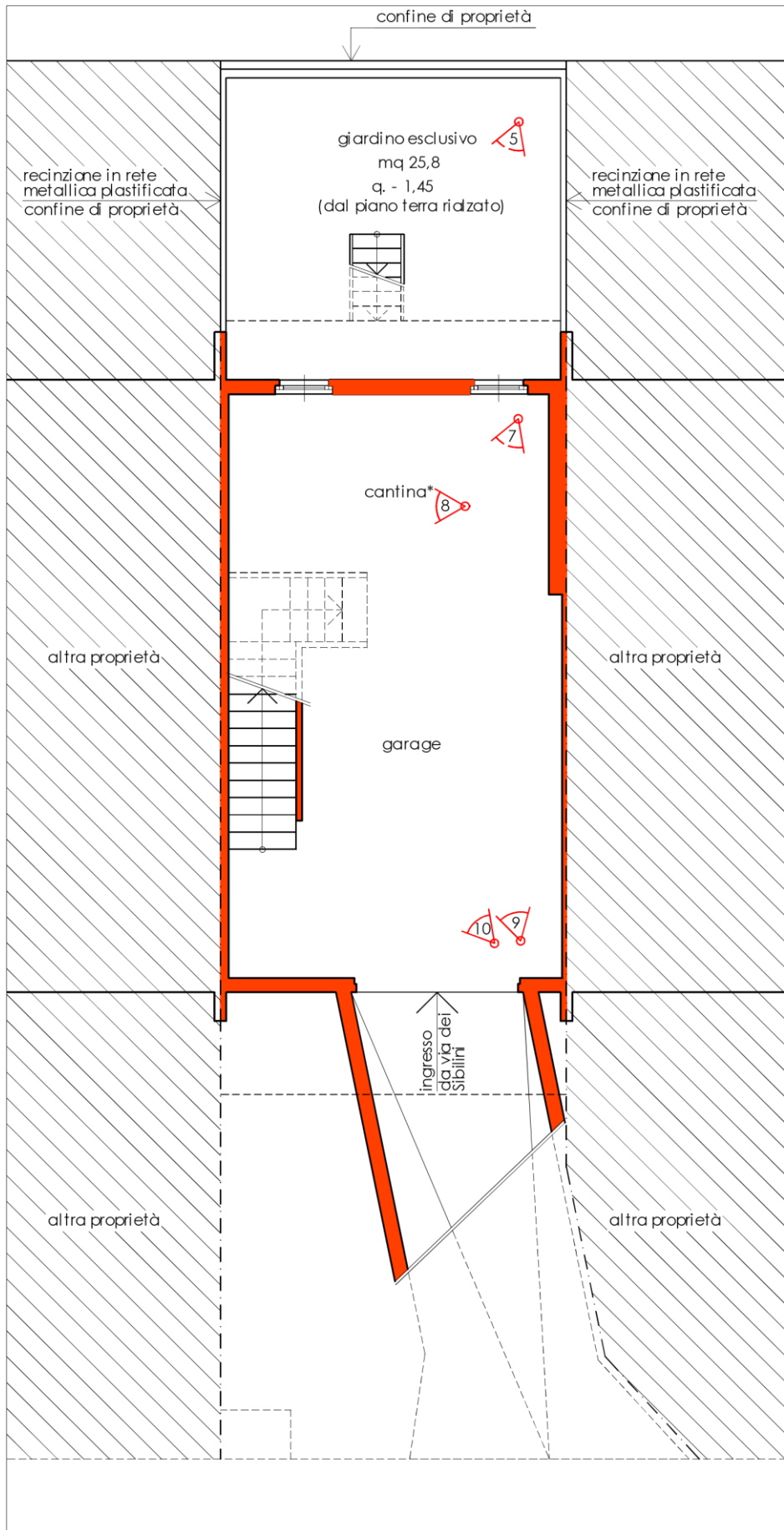

ALLEGATO 2

DOCUMENTAZIONE
FOTOGRAFICA

PIANO SEMINTERRATO

 (P.r.f.) punti di ripresa fotografica

* destinazioni d' uso non conformi ai titoli abilitativi edilizi





p.r.f. 7



p.r.f. 8





p.r.f. 9



p.r.f. 10



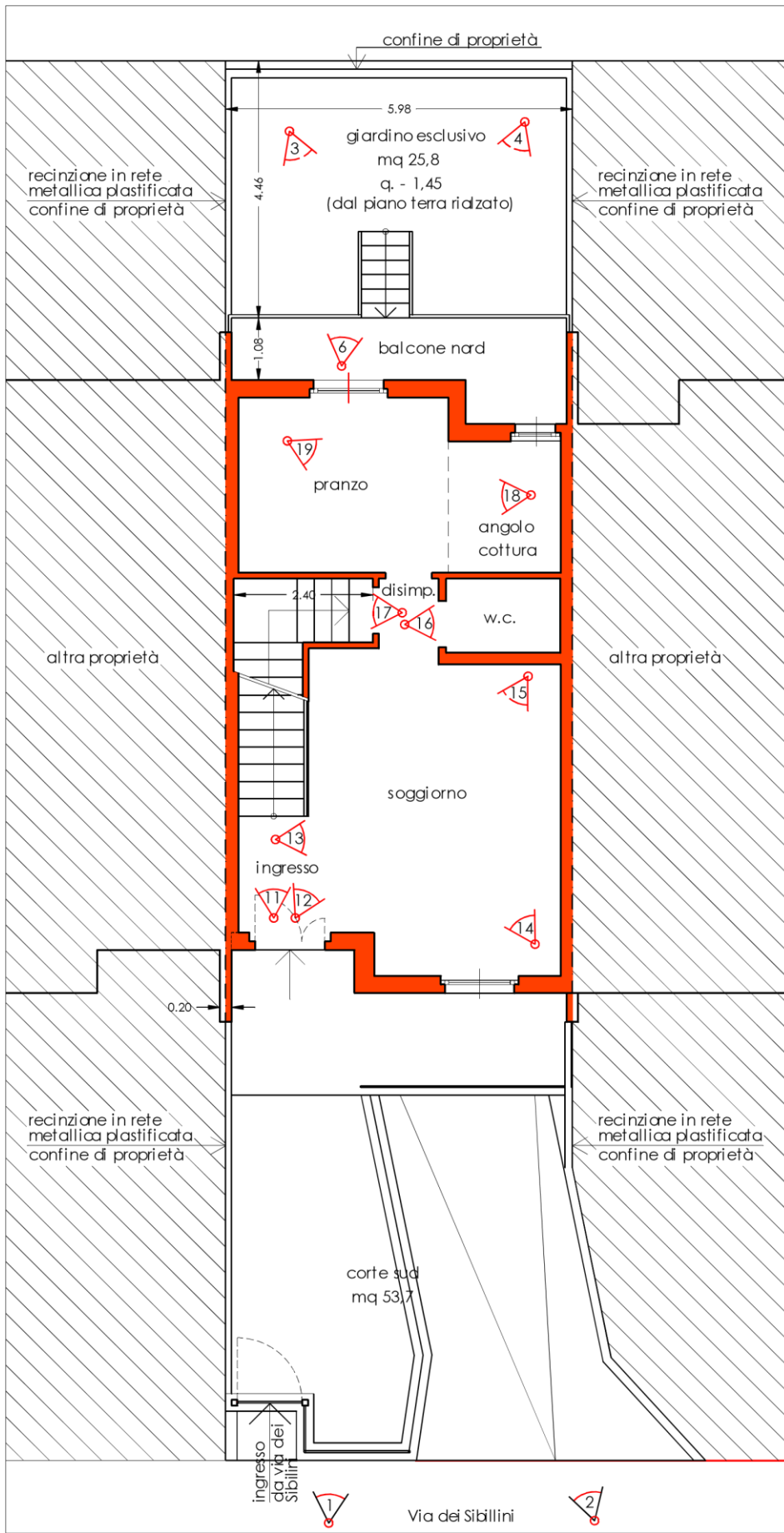

ALLEGATO 2

DOCUMENTAZIONE
FOTOGRAFICA

PIANO TERRA RIALZATO

 (P.r.f.) punti di ripresa
fotografica





p.r.f. 11



p.r.f. 12





p.r.f. 13



p.r.f. 14





p.r.f. 15



p.r.f. 16





p.r.f. 17





p.r.f. 18





p.r.f. 19



ALLEGATO 2

DOCUMENTAZIONE
FOTOGRAFICA

PIANO PRIMO

 (P.r.f.) punti di ripresa
fotografica

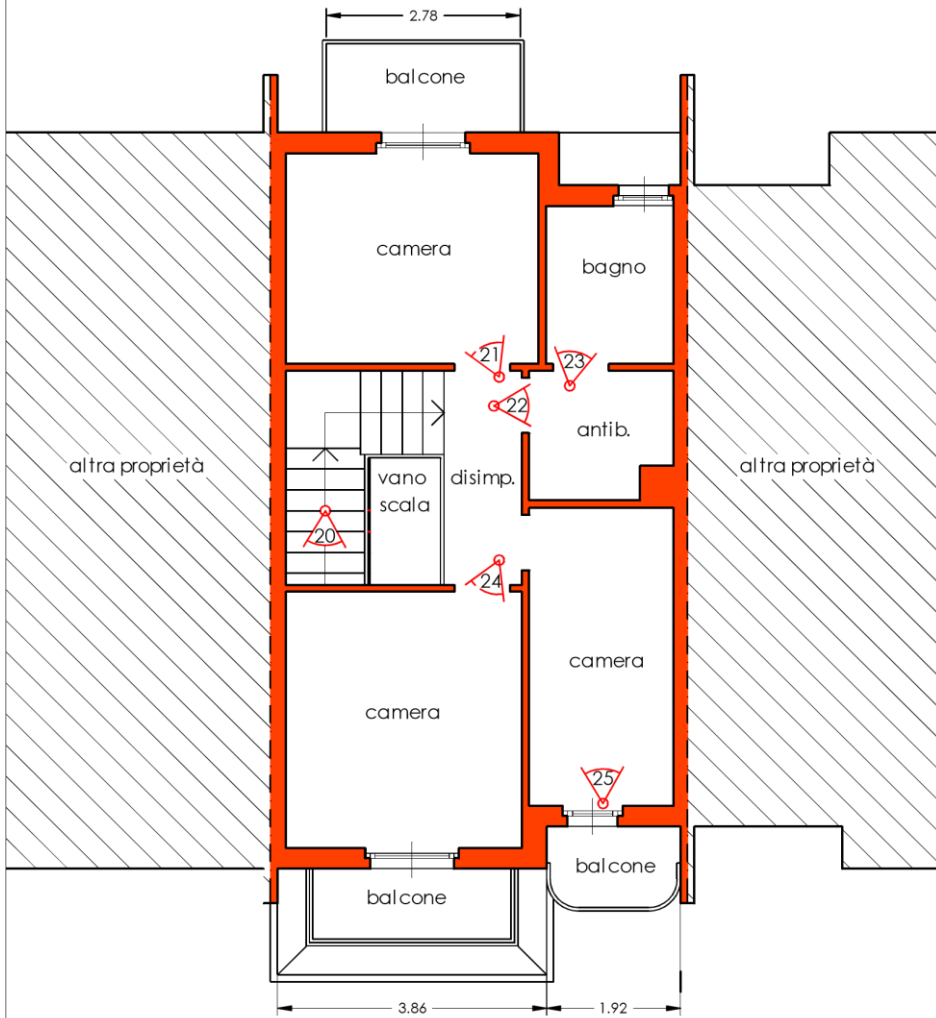





p.r.f. 22





p.r.f. 23





p.r.f. 24





p.r.f. 25

