



## Ricevuta di Avvenuta Denuncia di Variazione

Catasto Fabbricati

Pratica numero: VR0161683

Codice di Riscontro: 0002A24P2

Operatore: FLRSVT

Presenza allegati:  
Allegato.pdf (DLP)

Comune di VERONA (Codice: D6AA)

Ditta n.: 1 di 1

Unita' a destinazione ordinaria n.: 2

Unita' in variazione n.: -

Unita' a dest.speciale e particolare n.: -

Unita' in costituzione n.: 2

Beni Comuni non Censibili n.: -

Unita' in soppressione n.: 1

Motivo della variazione: DIVISIONE-DIVERSA DISTRIBUZIONE DEGLI SPAZI INTERNI

### UNITA' IMMOBILIARI

Identificativo catastale

Dati di classamento proposti

Prog.	Op.	Sez.UR.	Foglio	Numero	Sub.	Ubicazione	ZC	Cat.	Cl.	Cons.	Sup.Cat.	Rendita	Rur
1	S		243	63	11								
2	C		243	63	41	VIA ABRUZZO, 24, p. 1	003	A/2	3	5,5	99	710,13	
3	C		243	63	42	VIA ABRUZZO, 24, p. S1	003	C/2	2	7	8	15,91	





Servizi telematici catastali e di pubblicita' immobiliare

Riscossioni

Data: 16/08/2024  
Ora: 09,00,26  
Pagina: 1

# Ricevuta di pagamento di euro 100,00 Quietanza n. 4623381 del 16/08/2024

Richiedente: BRNMTT86B05E349A

Altri dati: Prospetto di liquidazione N. 26393 del 16/08/2024 della Direzione Provinciale di VERONA

**COSTO TOTALE DEI SERVIZI EURO 100,00**

**MODALITA' DI PAGAMENTO:**

**CONTO CORRENTE POSTALE euro 100,00**

## PROSPETTO DI LIQUIDAZIONE N. 4743432 del 16/08/2024

Codice Servizio	Protocollo- Codice Riscontro	Dati di Richiesta del Servizio	Costo del Servizio	Elementi	Condizione	Tributo	Importo della Ricevuta
RC18/Dichiarazione di nuova costruzione e di variazione	<b>VR0161683</b>		100,00	2/u.i.u cat. ordinaria	Normale	886T	100,00

TOTALI:

**ALTRE CONDIZIONI DI LIQUIDAZIONE:**

Totale per tributo in EURO

TRIBUTI SPECIALI CATASTALI 886T

Il Cassiere  
DBTLSN



**Agenzia delle Entrate  
CATASTO FABBRICATI  
Ufficio Provinciale di  
Verona**

Dichiarazione protocollo n. VR0161683 del 14/08/2024

Comune di Verona

Via Abruzzo

civ. 24

Identificativi Catastali:

Sezione:

Foglio: 243

Particella: 63

Subalterno: 41

Compilata da:

Brendaglia Matteo

Iscritto all'albo:

Geometri

Prov. Verona

N. 3242

Planimetria

Scheda n. 1

Scala 1:200

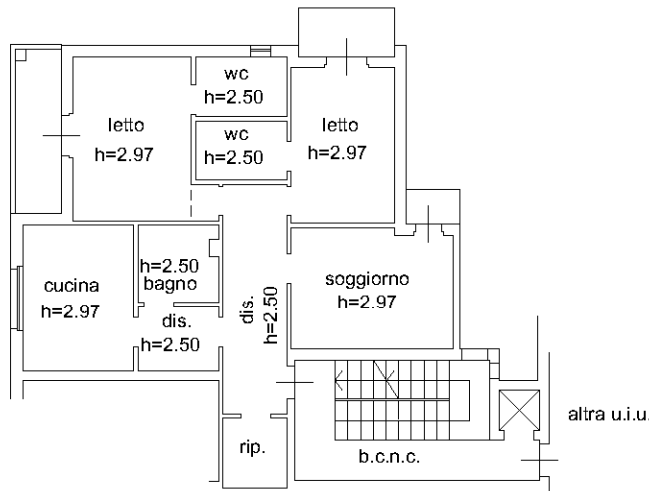

**PIANO PRIMO**

Ultima planimetria in atti

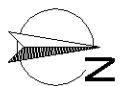



## Catasto fabbricati

# Visura storica per immobile

Situazione degli atti informatizzati dall'impianto meccanografico al 03/09/2024



Immobile di catasto fabbricati



Causali di aggiornamento ed annotazioni

### Informazioni riportate negli atti del catasto al 03/09/2024

**Dati identificativi:** Comune di VERONA (L781) (VR)

Foglio 243 Particella 63 Subalterno 41

### Particelle corrispondenti al catasto terreni

Comune di VERONA (L781B) (VR)

Foglio 243 Particella 63

### Classamento:

Rendita: Euro 710,13

Zona censuaria 3,

Categoria A/2<sup>a</sup>, Classe 3, Consistenza 5,5 vani

Foglio 243 Particella 63 Subalterno 41

**Indirizzo:** VIA ABRUZZO n. 24 Piano 1

**Dati di superficie:** Totale: 99 m<sup>2</sup> Totale escluse aree scoperte <sup>b)</sup>: 96 m<sup>2</sup>

### > Intestati catastali

➤ 1. [REDACTED]  
[REDACTED]

Diritto di: Proprieta' per 1/1

### > Dati identificativi

📅 dall'impianto al 16/12/2013 Impianto meccanografico del 30/06/1987

#### Immobile predecessore

Comune di VERONA (L781) (VR)

Sez. Urb. S Foglio 6 Particella 375 Subalterno 11

📅 dal 16/12/2013 al 16/08/2024

#### Immobile predecessore

Comune di VERONA (L781) (VR)

Foglio 243 Particella 63 Subalterno 11

Variazione del 16/12/2013 Pratica n. VR0424371 in atti dal 16/12/2013 BONIFICA IDENTIFICATIVO CATASTALE (n. 251191.1/2013)

Annotazioni: costituita dalla soppressione della particella ceu sez s fgl 6 pla 375 sub 11 per allineamento



mappe

 dal **16/08/2024**  
**Immobile attuale**  
Comune di **VERONA (L781) (VR)**  
Foglio **243** Particella **63** Subalterno **41**

VARIAZIONE del 14/08/2024 Pratica n. VR0161683 in atti dal 16/08/2024 Protocollo NSD n. ENTRATE.AGEV-ST1.REGISTRO UFFICIALE.3579468.14/08/2024 DIVISIONE-DIVERSA DISTRIBUZIONE DEGLI SPAZI INTERNI (n. 161683.1/2024)

## > Indirizzo

 dall'impianto al **16/12/2013**  
**Immobile predecessore**  
Comune di **VERONA (L781) (VR)**  
Sez. Urb. **S** Foglio **6** Particella **375** Subalterno **11**  
VIA ABRUZZO n. 24A Piano S1  
Partita: **2853**

Impianto meccanografico del 30/06/1987

 dal **16/12/2013** al **02/11/2015**  
**Immobile predecessore**  
Comune di **VERONA (L781) (VR)**  
Foglio **243** Particella **63** Subalterno **11**  
VIA ABRUZZO n. 24A Piano S1

Variazione del 16/12/2013 Pratica n. VR0424371 in atti dal 16/12/2013 BONIFICA IDENTIFICATIVO CATASTALE (n. 251191.1/2013)

Annotazioni: costituita dalla soppressione della particella ceu sez s fgl 6 pla 375 sub 11 per allineamento mappe

 dal **02/11/2015** al **16/08/2024**  
**Immobile predecessore**  
Comune di **VERONA (L781) (VR)**  
Foglio **243** Particella **63** Subalterno **11**  
VIA ABRUZZO n. 24A Piano S1-1

VARIAZIONE del 02/11/2015 Pratica n. VR0223485 in atti dal 02/11/2015 G.A.F. CODIFICA PIANO INCOERENTE (n. 106983.1/2015)

 dal **16/08/2024**  
**Immobile attuale**  
Comune di **VERONA (L781) (VR)**  
Foglio **243** Particella **63** Subalterno **41**  
VIA ABRUZZO n. 24 Piano 1

VARIAZIONE del 14/08/2024 Pratica n. VR0161683 in atti dal 16/08/2024 Protocollo NSD n. ENTRATE.AGEV-ST1.REGISTRO UFFICIALE.3579468.14/08/2024 DIVISIONE-DIVERSA DISTRIBUZIONE DEGLI SPAZI INTERNI (n. 161683.1/2024)

## > Dati di classamento

 dall'impianto al **01/01/1992**  
**Immobile predecessore**  
Comune di **VERONA (L781) (VR)**  
Sez. Urb. **S** Foglio **6** Particella **375** Subalterno **11**  
Rendita: **Lire 1.925**  
Categoria **A/2<sup>a</sup>**, Classe **3**, Consistenza **5,5 vani**  
Partita: **2853**

Impianto meccanografico del 30/06/1987



📅 dal 01/01/1992 al 01/01/1994

**Immobile predecessore**

Comune di **VERONA (L781) (VR)**  
Sez. Urb. **S** Foglio **6** Particella **375** Subalterno **11**  
Rendita: **Lire 1.540.000**  
Categoria **A/2<sup>a</sup>**, Classe **3**, Consistenza **5,5 vani**  
Partita: **2853**

Variazione del quadro tariffario del 01/01/1992

📅 dal 01/01/1994 al 16/12/2013

**Immobile predecessore**

Comune di **VERONA (L781) (VR)**  
Sez. Urb. **S** Foglio **6** Particella **375** Subalterno **11**  
Rendita: **Euro 710,13**  
Rendita: **Lire 1.375.000**  
Zona censuaria **3**  
Categoria **A/2<sup>a</sup>**, Classe **3**, Consistenza **5,5 vani**  
Partita: **2853**

VARIAZIONE D'UFFICIO del 01/01/1994 in atti dal 10/03/1994 RETTIFICA ZONA CENSUARIA - ART.2 LEGGE DEL 24/3/93 N. 75 (n. 100000.1/1994)

📅 dal 16/12/2013 al 16/08/2024

**Immobile predecessore**

Comune di **VERONA (L781) (VR)**  
Foglio **243** Particella **63** Subalterno **11**  
Rendita: **Euro 710,13**  
Zona censuaria **3**  
Categoria **A/2<sup>a</sup>**, Classe **3**, Consistenza **5,5 vani**

Variazione del 16/12/2013 Pratica n. VR0424371 in atti dal 16/12/2013 BONIFICA IDENTIFICATIVO CATASTALE (n. 251191.1/2013)

Annotazioni: costituita dalla soppressione della particella ceu sez s fgl 6 pla 375 sub 11 per allineamento mappe

📅 dal 16/08/2024

**Immobile attuale**

Comune di **VERONA (L781) (VR)**  
Foglio **243** Particella **63** Subalterno **41**  
Rendita: **Euro 710,13**  
Zona censuaria **3**  
Categoria **A/2<sup>a</sup>**, Classe **3**, Consistenza **5,5 vani**

VARIAZIONE del 14/08/2024 Pratica n. VR0161683 in atti dal 16/08/2024 Protocollo NSD n. ENTRATE.AGEV-ST1.REGISTRO UFFICIALE.3579468.14/08/2024 DIVISIONE-DIVERSA DISTRIBUZIONE DEGLI SPAZI INTERNI (n. 161683.1/2024)

Annotazioni: classamento e rendita proposti (d.m. 701/94)

## > Dati di superficie

📅 dal 09/11/2015 al 16/08/2024

**Immobile predecessore**

Comune di **VERONA (L781) (VR)**  
Foglio **243** Particella **63** Subalterno **11**  
Totale: **105 m<sup>2</sup>**  
Totale escluse aree scoperte : **102 m<sup>2</sup>**

Superficie di Impianto pubblicata il 09/11/2015

Dati relativi alla planimetria : data di presentazione 07/01/1969, prot. n. 000000119



📅 dal 16/08/2024

**Immobile attuale**

Comune di **VERONA (L781) (VR)**

Foglio **243** Particella **63** Subalterno **41**

Totale: **99 m<sup>2</sup>**

Totale escluse aree scoperte : **96 m<sup>2</sup>**

VARIAZIONE del 14/08/2024 Pratica n. VR0161683 in atti dal 16/08/2024 Protocollo NSD n. ENTRATE.AGEV-ST1.REGISTRO UFFICIALE.3579468.14/08/2024 DIVISIONE-DIVERSA DISTRIBUZIONE DEGLI SPAZI INTERNI (n. 161683.1/2024) Dati relativi alla planimetria : data di presentazione 14/08/2024, prot. n. VR0161683

## ➤ Storia degli intestati dell'immobile

**Dati identificativi: Immobile predecessore - Comune di VERONA (L781)(VR) Sez. Urb. S Foglio 6 Particella 375 Sub. 11**

1. [REDACTED]

1. Impianto meccanografico del 30/06/1987

📅 dall'impianto al 20/05/1994  
(deriva dall'atto 1)

1. [REDACTED]

2. Atto del 20/05/1994 Pubblico ufficiale CICOGNA Sede VERONA (VR) Repertorio n. 252936 - UR Sede VERONA (VR) Registrazione n. 2486 registrato in data 02/06/1994 - COMPRAVENDITA Voltura n. 4982.1/1996 - Pratica n. 90393 in atti dal 14/03/2001

📅 dal 20/05/1994 al 27/11/2003  
Diritto di: Proprieta' per 1/1 (deriva dall'atto 2)

1. [REDACTED]

3. Atto del 27/11/2003 Pubblico ufficiale PELOSO CESARE Sede VERONA (VR) Repertorio n. 88579 - COMPRAVENDITA Nota presentata con Modello Unico n. 33417.1/2003 Reparto PI di VERONA in atti dal 15/12/2003

📅 dal 27/11/2003 al 16/12/2013  
Diritto di: Proprieta' per 1/1 (deriva dall'atto 3)

**Dati identificativi: Immobile predecessore - Comune di VERONA (L781)(VR) Foglio 243 Particella 63 Sub. 11**

1. [REDACTED]

4. del 16/12/2013 Pratica n. VR0424371 in atti dal 16/12/2013 BONIFICA IDENTIFICATIVO CATASTALE (n. 251191.1/2013)

📅 dal 16/12/2013 al 14/08/2024  
Diritto di: Proprieta' per 1/1 (deriva dall'atto 4)

**Nel documento sono indicati gli identificativi catastali dell'immobile originario dell'attuale**

VERONA (L781) (VR)  
Sez. Urb. **S** Foglio **6** Particella **375** Subalterno **11**

**Dati identificativi: Immobile attuale - Comune di VERONA (L781)(VR) Foglio 243 Particella 63 Sub. 41**

1. [REDACTED]

5. VARIAZIONE del 14/08/2024 Pratica n. VR0161683 in atti dal 16/08/2024 Protocollo NSD n. ENTRATE.AGEV-ST1.REGISTRO UFFICIALE.3579468.14/08/2024 DIVISIONE-DIVERSA DISTRIBUZIONE DEGLI SPAZI INTERNI (n. 161683.1/2024)

📅 dal 14/08/2024  
Diritto di: Proprieta' per 1/1 (deriva dall'atto 5)

Visura telematica

Tributi speciali: Euro 0,90





---

*Legenda*

- a) *A/2: Abitazioni di tipo civile*
- b) *Escluse le "superfici di balconi, terrazzi e aree scoperte pertinenziali e accessorie, comunicanti o non comunicanti"*  
*- cfr. Provvedimento del Direttore dell'Agenzia delle Entrate 29 marzo 2013*



## Catasto fabbricati

# Visura storica per immobile

Situazione degli atti informatizzati dall'impianto meccanografico al 03/09/2024



Immobile di catasto fabbricati



Causali di aggiornamento ed annotazioni

### Informazioni riportate negli atti del catasto al 03/09/2024

**Dati identificativi:** Comune di VERONA (L781) (VR)

Foglio 243 Particella 63 Subalterno 42

### Particelle corrispondenti al catasto terreni

Comune di VERONA (L781B) (VR)

Foglio 243 Particella 63

### Classamento:

Rendita: Euro 15,91

Zona censuaria 3,

Categoria C/2<sup>a</sup>, Classe 2, Consistenza 7 m<sup>2</sup>

Foglio 243 Particella 63 Subalterno 42

**Indirizzo:** VIA ABRUZZO n. 24 Piano S1

**Dati di superficie:** Totale: 8 m<sup>2</sup>

### > Intestati catastali

➤ 1. [REDACTED]  
[REDACTED]

Diritto di: Proprieta' per 1/1

### > Dati identificativi

📅 dall'impianto al 16/12/2013 Impianto meccanografico del 30/06/1987

#### Immobile predecessore

Comune di VERONA (L781) (VR)

Sez. Urb. S Foglio 6 Particella 375 Subalterno 11

📅 dal 16/12/2013 al 16/08/2024

#### Immobile predecessore

Comune di VERONA (L781) (VR)

Foglio 243 Particella 63 Subalterno 11

Variazione del 16/12/2013 Pratica n. VR0424371 in atti dal 16/12/2013 BONIFICA IDENTIFICATIVO CATASTALE (n. 251191.1/2013)

Annotazioni: costituita dalla soppressione della particella ceu sez s fgl 6 pla 375 sub 11 per allineamento



mappe

 dal **16/08/2024**  
**Immobile attuale**  
Comune di **VERONA (L781) (VR)**  
Foglio **243** Particella **63** Subalterno **42**

VARIAZIONE del 14/08/2024 Pratica n. VR0161683 in atti dal 16/08/2024 Protocollo NSD n. ENTRATE.AGEV-ST1.REGISTRO UFFICIALE.3579468.14/08/2024 DIVISIONE-DIVERSA DISTRIBUZIONE DEGLI SPAZI INTERNI (n. 161683.1/2024)

## > Indirizzo

 dall'impianto al **16/12/2013**  
**Immobile predecessore**  
Comune di **VERONA (L781) (VR)**  
Sez. Urb. **S** Foglio **6** Particella **375** Subalterno **11**  
VIA ABRUZZO n. 24A Piano S1  
Partita: **2853**

Impianto meccanografico del 30/06/1987

 dal **16/12/2013** al **02/11/2015**  
**Immobile predecessore**  
Comune di **VERONA (L781) (VR)**  
Foglio **243** Particella **63** Subalterno **11**  
VIA ABRUZZO n. 24A Piano S1

Variazione del 16/12/2013 Pratica n. VR0424371 in atti dal 16/12/2013 BONIFICA IDENTIFICATIVO CATASTALE (n. 251191.1/2013)

Annotazioni: costituita dalla soppressione della particella ceu sez s fgl 6 pla 375 sub 11 per allineamento mappe

 dal **02/11/2015** al **16/08/2024**  
**Immobile predecessore**  
Comune di **VERONA (L781) (VR)**  
Foglio **243** Particella **63** Subalterno **11**  
VIA ABRUZZO n. 24A Piano S1-1

VARIAZIONE del 02/11/2015 Pratica n. VR0223485 in atti dal 02/11/2015 G.A.F. CODIFICA PIANO INCOERENTE (n. 106983.1/2015)

 dal **16/08/2024**  
**Immobile attuale**  
Comune di **VERONA (L781) (VR)**  
Foglio **243** Particella **63** Subalterno **42**  
VIA ABRUZZO n. 24 Piano S1

VARIAZIONE del 14/08/2024 Pratica n. VR0161683 in atti dal 16/08/2024 Protocollo NSD n. ENTRATE.AGEV-ST1.REGISTRO UFFICIALE.3579468.14/08/2024 DIVISIONE-DIVERSA DISTRIBUZIONE DEGLI SPAZI INTERNI (n. 161683.1/2024)

## > Dati di classamento

 dall'impianto al **01/01/1992**  
**Immobile predecessore**  
Comune di **VERONA (L781) (VR)**  
Sez. Urb. **S** Foglio **6** Particella **375** Subalterno **11**  
Rendita: **Lire 1.925**  
Categoria **A/2<sup>b</sup>**, Classe **3**, Consistenza **5,5 vani**  
Partita: **2853**

Impianto meccanografico del 30/06/1987



📅 dal 01/01/1992 al 01/01/1994

**Immobile predecessore**

Comune di **VERONA (L781) (VR)**  
Sez. Urb. **S** Foglio **6** Particella **375** Subalterno **11**  
Rendita: **Lire 1.540.000**  
Categoria **A/2<sup>b</sup>**, Classe **3**, Consistenza **5,5 vani**  
Partita: **2853**

Variazione del quadro tariffario del 01/01/1992

📅 dal 01/01/1994 al 16/12/2013

**Immobile predecessore**

Comune di **VERONA (L781) (VR)**  
Sez. Urb. **S** Foglio **6** Particella **375** Subalterno **11**  
Rendita: **Euro 710,13**  
Rendita: **Lire 1.375.000**  
Zona censuaria **3**  
Categoria **A/2<sup>b</sup>**, Classe **3**, Consistenza **5,5 vani**  
Partita: **2853**

VARIAZIONE D'UFFICIO del 01/01/1994 in atti dal 10/03/1994 RETTIFICA ZONA CENSUARIA - ART.2 LEGGE DEL 24/3/93 N. 75 (n. 100000.1/1994)

📅 dal 16/12/2013 al 16/08/2024

**Immobile predecessore**

Comune di **VERONA (L781) (VR)**  
Foglio **243** Particella **63** Subalterno **11**  
Rendita: **Euro 710,13**  
Zona censuaria **3**  
Categoria **A/2<sup>b</sup>**, Classe **3**, Consistenza **5,5 vani**

Variazione del 16/12/2013 Pratica n. VR0424371 in atti dal 16/12/2013 BONIFICA IDENTIFICATIVO CATASTALE (n. 251191.1/2013)

Annotazioni: costituita dalla soppressione della particella ceu sez s fgl 6 pla 375 sub 11 per allineamento mappe

📅 dal 16/08/2024

**Immobile attuale**

Comune di **VERONA (L781) (VR)**  
Foglio **243** Particella **63** Subalterno **42**  
Rendita: **Euro 15,91**  
Zona censuaria **3**  
Categoria **C/2<sup>a</sup>**, Classe **2**, Consistenza **7 m<sup>2</sup>**

VARIAZIONE del 14/08/2024 Pratica n. VR0161683 in atti dal 16/08/2024 Protocollo NSD n. ENTRATE.AGEV-ST1.REGISTRO UFFICIALE.3579468.14/08/2024 DIVISIONE-DIVERSA DISTRIBUZIONE DEGLI SPAZI INTERNI (n. 161683.1/2024)

Annotazioni: classamento e rendita proposti (d.m. 701/94)

## > Dati di superficie

📅 dal 09/11/2015 al 16/08/2024

**Immobile predecessore**

Comune di **VERONA (L781) (VR)**  
Foglio **243** Particella **63** Subalterno **11**  
Totale: **105 m<sup>2</sup>**  
Totale escluse aree scoperte : **102 m<sup>2</sup>**

Superficie di Impianto pubblicata il 09/11/2015

Dati relativi alla planimetria : data di presentazione 07/01/1969, prot. n. 000000119



📅 dal 16/08/2024

**Immobile attuale**

Comune di **VERONA (L781) (VR)**

Foglio **243** Particella **63** Subalterno **42**

Totale: **8 m<sup>2</sup>**

VARIAZIONE del 14/08/2024 Pratica n. VR0161683 in atti dal 16/08/2024 Protocollo NSD n. ENTRATE.AGEV-ST1.REGISTRO UFFICIALE.3579468.14/08/2024 DIVISIONE-DIVERSA DISTRIBUZIONE DEGLI SPAZI INTERNI (n. 161683.1/2024) Dati relativi alla planimetria : data di presentazione 14/08/2024, prot. n. VR0161683

## ➤ Storia degli intestati dell'immobile

**Dati identificativi:** Immobile predecessore - Comune di **VERONA (L781)(VR)** Sez. Urb. **S** Foglio **6** Particella **375** Sub. **11**

1. [REDACTED]

1. Impianto meccanografico del 30/06/1987

📅 dall'impianto al 20/05/1994  
(deriva dall'atto 1)

1. [REDACTED]

2. Atto del 20/05/1994 Pubblico ufficiale CICOGNA Sede VERONA (VR) Repertorio n. 252936 - UR Sede VERONA (VR) Registrazione n. 2486 registrato in data 02/06/1994 - COMPRAVENDITA Voltura n. 4982.1/1996 - Pratica n. 90393 in atti dal 14/03/2001

📅 dal 20/05/1994 al 27/11/2003  
Diritto di: Proprieta' per 1/1 (deriva dall'atto 2)

1. [REDACTED]

3. Atto del 27/11/2003 Pubblico ufficiale PELOSO CESARE Sede VERONA (VR) Repertorio n. 88579 - COMPRAVENDITA Nota presentata con Modello Unico n. 33417.1/2003 Reparto PI di VERONA in atti dal 15/12/2003

📅 dal 27/11/2003 al 16/12/2013  
Diritto di: Proprieta' per 1/1 (deriva dall'atto 3)

**Dati identificativi:** Immobile predecessore - Comune di **VERONA (L781)(VR)** Foglio **243** Particella **63** Sub. **11**

1. [REDACTED]

4. del 16/12/2013 Pratica n. VR0424371 in atti dal 16/12/2013 BONIFICA IDENTIFICATIVO CATASTALE (n. 251191.1/2013)

📅 dal 16/12/2013 al 14/08/2024  
Diritto di: Proprieta' per 1/1 (deriva dall'atto 4)

**Nel documento sono indicati gli identificativi catastali dell'immobile originario dell'attuale**

VERONA (L781) (VR)  
Sez. Urb. **S** Foglio **6** Particella **375** Subalterno **11**

**Dati identificativi:** Immobile attuale - Comune di **VERONA (L781)(VR)** Foglio **243** Particella **63** Sub. **42**

1. [REDACTED]

5. VARIAZIONE del 14/08/2024 Pratica n. VR0161683 in atti dal 16/08/2024 Protocollo NSD n. ENTRATE.AGEV-ST1.REGISTRO UFFICIALE.3579468.14/08/2024 DIVISIONE-DIVERSA DISTRIBUZIONE DEGLI SPAZI INTERNI (n. 161683.1/2024)

📅 dal 14/08/2024  
Diritto di: Proprieta' per 1/1 (deriva dall'atto 5)

Visura telematica

Tributi speciali: Euro 0,90



---

*Legenda*

- a) C/2: Magazzini e locali di deposito
- b) A/2: Abitazioni di tipo civile

