

MODULARIO
F. rig. rend. 487



MINISTERO DELLE FINANZE
DIREZIONE GENERALE DEL CATASTO E DEI SS.TT.EE.
CATASTO EDILIZIO URBANO (RDL 13-4-1939, n. 652)

MOD. BN (CEU)

LIRE
250

Planimetria di u.i.u. in Comune di **POMEZIA** via **CAMPOBELLO Int. 6 Scala A** civ. **SNC**

PIANO SECONDO
H = 2.75

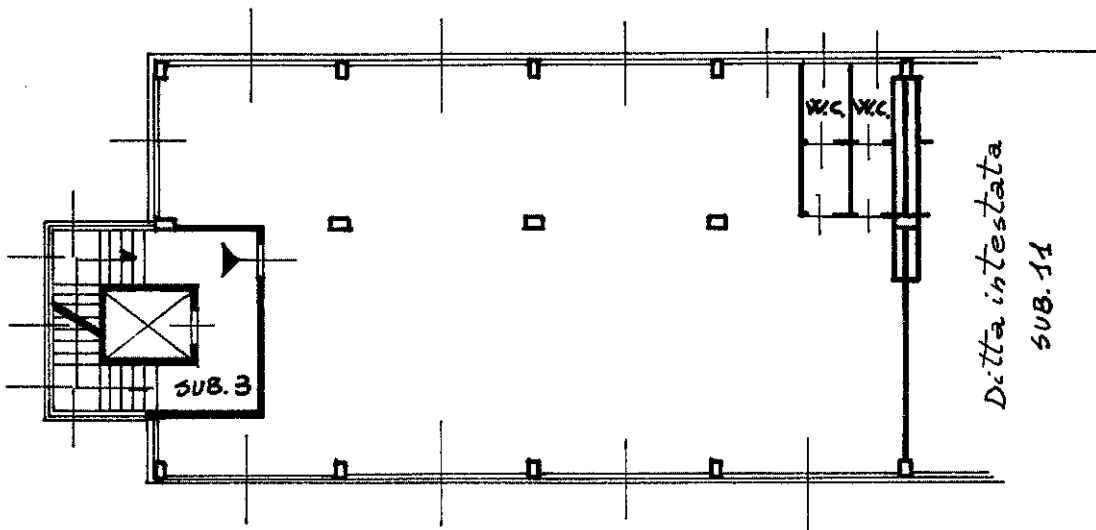

Dittacco Via CAMPOBELLO

ORIENTAMENTO

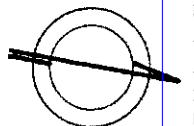

SCALA DI 1:200

Ultima planimetria in atti
 Dichiarazione di N.C.
 Denuncia di variazione
Data presentazione: 19/12/1990 - Data: 03/07/2023 - n. T302477 - Richiedente: CLNSFN93H30D662Y
Totale schede identificative catastali: **11**
n. **1650** sub. **12**

Compilata dal
Geom. **Virgilio Giovanni**

del Comune di **GRANERA**
della provincia di **ROMA** n. **2248**
data **19 DIC 1990** firma *[Signature]*

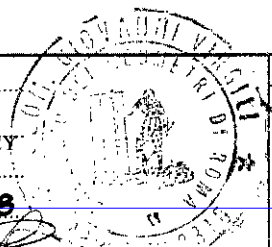

RISERVATO ALL'UFFICIO

Catasto dei Fabbricati - Situazione al 03/07/2023 - Comune di POMEZIA (G811) - < Foglio 11 - Particella 1650 - Subalterno 12 >
Via CAMPOBELLO n. SNC - Scala A, Interno 6 Piano 2