

## Visura storica per immobile

### Situazione degli atti informatizzati al 11/03/2024

<b>Dati della richiesta</b>	<b>Comune di SENIGALLIA (Codice:I608)</b>
<b>Catasto Fabbricati</b>	<b>Provincia di ANCONA</b>
	<b>Foglio: 10 Particella: 2877 Sub.: 33</b>

#### INTESTATI

1		(2) Nuda proprieta' 1/1
2		(8) Usufrutto 1/1

#### Unità immobiliare dal 09/11/2015

N.	DATI IDENTIFICATIVI				DATI DI CLASSAMENTO							DATI DERIVANTI DA	
	Sezione Urbana	Foglio	Particella	Sub	Zona Cens.	Micro Zona	Categoria	Classe	Consistenza	Superficie Catastale	Rendita		
<b>1</b>		<b>10</b>	<b>2877</b>	<b>33 43</b>			<b>A/2</b>	<b>4</b>	<b>12 vani</b>	<b>Totale: 239 m<sup>2</sup> Totale: escluse aree scoperte**: 218 m<sup>2</sup></b>	<b>Euro 1.363,45</b>	Variazione del 09/11/2015 - Inserimento in visura dei dati di superficie.	
<b>Indirizzo</b>		VIA TRIESTE n. 10 Piano S1-T - 1-2											
<b>Notifica</b>							<b>Partita</b>		1013750		<b>Mod.58</b>		-
<b>Annotazioni</b>		-classamento e rendita validati											

#### Mappali Terreni Correlati

Codice Comune I608 - Foglio 10 - Particella 2877

#### Situazione dell'unità immobiliare dal 06/05/1997

N.	DATI IDENTIFICATIVI				DATI DI CLASSAMENTO							DATI DERIVANTI DA	
	Sezione Urbana	Foglio	Particella	Sub	Zona Cens.	Micro Zona	Categoria	Classe	Consistenza	Superficie Catastale	Rendita		
<b>1</b>		<b>10</b>	<b>2877</b>	<b>33 43</b>			<b>A/2</b>	<b>4</b>	<b>12 vani</b>		<b>Euro 1.363,45 L. 2.640.000</b>	VARIAZIONE del 06/05/1997 in atti dal 06/05/1997 ULTIMAZIONE FAB.URB.-FRAZ. CORTE (n. A00634.1/1997)	
<b>Indirizzo</b>		VIA TRIESTE n. 10 Piano S1-T - 1-2											
<b>Notifica</b>							<b>Partita</b>		1013750		<b>Mod.58</b>		-

## Visura storica per immobile

### Situazione degli atti informatizzati al 11/03/2024

<b>Annotazioni</b>	-classamento e rendita validati
--------------------	---------------------------------

#### Mappali Terreni Correlati

Codice Comune I608 - Foglio 10 - Particella 2877

L'intestazione alla data della richiesta deriva dai seguenti atti:

#### Situazione degli intestati dal 27/11/2023

N.	DATI ANAGRAFICI	CODICE FISCALE	DIRITTI E ONERI REALI
1			(2) Nuda proprieta' 1/1
<b>DATI DERIVANTI DA</b>	ALTRI ATTI del 27/11/2023 Pubblico ufficiale ENRICO CAFIERO Sede MONDOLFO (PU) Repertorio n. 137280 Registrazione Volume 1T n. 7110 registrato in data 04/12/2023 - RISOLUZIONE DI DONAZIONE Voltura n. 662.1/2024 - Pratica n. AN0005036 in atti dal 16/01/2024		

#### Situazione degli intestati dal 28/06/2022

N.	DATI ANAGRAFICI	CODICE FISCALE	DIRITTI E ONERI REALI
1			(8) Usufrutto 1/1
<b>DATI DERIVANTI DA</b>	Atto amministrativo DECRETO (DISPOSIZIONI DELLE AUTORITA') del 28/06/2022 Pubblico ufficiale TRIBUNALE Sede ANCONA (AN) Repertorio n. 1158 - DECRETO DI TRASFERIMENTO IMMOBILI Trascrizione n. 20682.1/2022 Reparto PI di ANCONA in atti dal 16/12/2022		

#### Situazione degli intestati dal 08/06/2011

N.	DATI ANAGRAFICI	CODICE FISCALE	DIRITTI E ONERI REALI
1			(2) Nuda proprieta' 1/1 fino al 27/11/2023
2			(8) Usufrutto 1/1 fino al 28/06/2022
<b>DATI DERIVANTI DA</b>	Atto del 08/06/2011 Pubblico ufficiale SCARDOVI MARIA CHIARA Sede CESENA (FC) Repertorio n. 137904 - DONAZIONE ACCETTATA Nota presentata con Modello Unico n. 8792.1/2011 Reparto PI di ANCONA in atti dal 01/07/2011		

#### Situazione degli intestati dal 10/06/2002

N.	DATI ANAGRAFICI	CODICE FISCALE	DIRITTI E ONERI REALI
1			(1) Proprieta' 1/1 fino al 08/06/2011
<b>DATI DERIVANTI DA</b>	Atto del 10/06/2002 Pubblico ufficiale NOT.SGOLACCHIA Sede SENIGALLIA (AN) Repertorio n. 171251 - COMPRAVENDITA Voltura n. 191620.1/2002 - Pratica n. 211070 in atti dal 19/08/2002		

#### Situazione degli intestati dal 06/05/1997

N.	DATI ANAGRAFICI	CODICE FISCALE	DIRITTI E ONERI REALI
1			(1) Proprieta' fino al 10/06/2002
<b>DATI DERIVANTI DA</b>	VARIAZIONE del 06/05/1997 in atti dal 06/05/1997 ULTIMAZIONE FAB.URB.-FRAZ. CORTE (n. A00634.1/1997)		

Per ulteriori variazioni richiedere le visure storiche dei seguenti immobili soppressi, originari del precedente

Foglio 10 Particella 2877 Subalterno 6; Foglio 10 Particella 2877 Subalterno 6; Foglio 10 Particella 2877 Subalterno 33; Foglio 10 Particella 2877 Subalterno 33; Foglio 10 Particella 2877 Subalterno 43;

# Visura storica per immobile

## Situazione degli atti informatizzati al 11/03/2024

Visura telematica

Tributi speciali: Euro 0,90

\* Codice Fiscale Validato in Anagrafe Tributaria.

\*\* Si intendono escluse le "superfici di balconi, terrazzi e aree scoperte pertinenziali e accessorie, comunicanti o non comunicanti"  
(cfr. Provvedimento del Direttore dell'Agenzia delle Entrate 29 marzo 2013).

## Visura storica per immobile

### Situazione degli atti informatizzati al 11/03/2024

<b>Dati della richiesta</b>	<b>Comune di SENIGALLIA (Codice:I608)</b>
	<b>Provincia di ANCONA</b>
<b>Catasto Fabbricati</b>	<b>Foglio: 10 Particella: 2877 Sub.: 17</b>

#### INTESTATI

1		(2) Nuda proprieta' 1/1
2		(8) Usufrutto 1/1

#### Unità immobiliare dal 09/11/2015

N.	DATI IDENTIFICATIVI				DATI DI CLASSAMENTO							DATI DERIVANTI DA
	Sezione Urbana	Foglio	Particella	Sub	Zona Cens.	Micro Zona	Categoria	Classe	Consistenza	Superficie Catastale	Rendita	
<b>1</b>		<b>10</b>	<b>2877</b>	<b>17</b>			<b>C/6</b>	<b>6</b>	<b>29 m<sup>2</sup></b>	<b>Totale: 30 m<sup>2</sup></b>	<b>Euro 92,86</b>	Variazione del 09/11/2015 - Inserimento in visura dei dati di superficie.
<b>Indirizzo</b>		VIA TRIESTE Piano S1										
<b>Notifica</b>							<b>Partita</b>	1013750		<b>Mod.58</b>	1436	

#### Mappali Terreni Correlati

Codice Comune I608 - Foglio 10 - Particella 2877

#### Situazione dell'unità immobiliare dal 26/07/1996

N.	DATI IDENTIFICATIVI				DATI DI CLASSAMENTO							DATI DERIVANTI DA
	Sezione Urbana	Foglio	Particella	Sub	Zona Cens.	Micro Zona	Categoria	Classe	Consistenza	Superficie Catastale	Rendita	
<b>1</b>		<b>10</b>	<b>2877</b>	<b>17</b>			<b>C/6</b>	<b>6</b>	<b>29 m<sup>2</sup></b>		<b>Euro 92,86</b> <b>L. 179.800</b>	CLASSAMENTO del 26/07/1996 in atti dal 10/12/1997 (n. 489.3/1996)
<b>Indirizzo</b>		VIA TRIESTE Piano S1										
<b>Notifica</b>							<b>Partita</b>	1013750		<b>Mod.58</b>	1436	

#### Mappali Terreni Correlati

Codice Comune I608 - Foglio 10 - Particella 2877

## Visura storica per immobile

### Situazione degli atti informatizzati al 11/03/2024

#### Situazione dell'unità immobiliare dal 26/07/1996

N.	DATI IDENTIFICATIVI				DATI DI CLASSAMENTO							DATI DERIVANTI DA	
	Sezione Urbana	Foglio	Particella	Sub	Zona Cens.	Micro Zona	Categoria	Classe	Consistenza	Superficie Catastale	Rendita		
1		10	2877	17									VARIAZIONE del 26/07/1996 in atti dal 16/08/1996 ANNULLAMENTO AREA URBANA PER N.C. (n. 489.1/1996)
Indirizzo		VIA TRIESTE Piano S1											
Notifica						Partita		1013750		Mod.58		1436	

L'intestazione alla data della richiesta deriva dai seguenti atti:

#### Situazione degli intestati dal 27/11/2023

N.	DATI ANAGRAFICI	CODICE FISCALE	DIRITTI E ONERI REALI
1			(2) Nuda proprietà 1/1
DATI DERIVANTI DA		ALTRI ATTI del 27/11/2023 Pubblico ufficiale ENRICO CAFIERO Sede MONDOLFO (PU) Repertorio n. 137280 Registrazione Volume 1T n. 7110 registrato in data 04/12/2023 - RISOLUZIONE DI DONAZIONE Voltura n. 662.1/2024 - Pratica n. AN0005036 in atti dal 16/01/2024	

#### Situazione degli intestati dal 28/06/2022

N.	DATI ANAGRAFICI	CODICE FISCALE	DIRITTI E ONERI REALI
1			(8) Usufrutto 1/1
DATI DERIVANTI DA		Atto amministrativo DECRETO (DISPOSIZIONI DELLE AUTORITA') del 28/06/2022 Pubblico ufficiale TRIBUNALE Sede ANCONA (AN) Repertorio n. 1158 - DECRETO DI TRASFERIMENTO IMMOBILI Trascrizione n. 20682.1/2022 Reparto PI di ANCONA in atti dal 16/12/2022	

#### Situazione degli intestati dal 08/06/2011

N.	DATI ANAGRAFICI	CODICE FISCALE	DIRITTI E ONERI REALI
1			(2) Nuda proprietà 1/1 fino al 27/11/2023
2			(8) Usufrutto 1/1 fino al 28/06/2022
DATI DERIVANTI DA		Atto del 08/06/2011 Pubblico ufficiale SCARDOVI MARIA CHIARA Sede CESENA (FC) Repertorio n. 137904 - DONAZIONE ACCETTATA Nota presentata con Modello Unico n. 8792.1/2011 Reparto PI di ANCONA in atti dal 01/07/2011	

#### Situazione degli intestati dal 10/06/2002

N.	DATI ANAGRAFICI	CODICE FISCALE	DIRITTI E ONERI REALI
1			(1) Proprietà 1/1 fino al 08/06/2011
DATI DERIVANTI DA		Atto del 10/06/2002 Pubblico ufficiale SGOLACCHIA DALMAZIO Sede SENIGALLIA (AN) Repertorio n. 171251 - COMPRAVENDITA Trascrizione n. 7632.1/2002 Reparto PI di ANCONA - Pratica n. 191620 in atti dal 11/07/2002	

## Visura storica per immobile

### Situazione degli atti informatizzati al 11/03/2024

#### Situazione degli intestati dal 26/07/1996

N.	DATI ANAGRAFICI	CODICE FISCALE	DIRITTI E ONERI REALI
1			(1) Proprieta' fino al 10/06/2002
<b>DATI DERIVANTI DA</b> VARIAZIONE del 26/07/1996 in atti dal 16/08/1996 ANNULLAMENTO AREA URBANA PER N.C. (n. 489.1/1996)			

#### Situazione dell'unità immobiliare che ha originato il precedente dal 26/07/1996

N.	DATI IDENTIFICATIVI				DATI DI CLASSAMENTO							DATI DERIVANTI DA
	Sezione Urbana	Foglio	Particella	Sub	Zona Cens.	Micro Zona	Categoria	Classe	Consistenza	Superficie Catastale	Rendita	
1		10	2877				F/1					VARIAZIONE del 26/07/1996 in atti dal 16/08/1996 FRAZIONAMENTO-DEM.PARZIALE-VAR. IDENT. CAT. PER COLLEGAMENTO C.T. (n. 487.1/1996)
<b>Indirizzo</b>		VIA TRIESTE Piano T										
<b>Notifica</b>						<b>Partita</b>	1013750		<b>Mod.58</b>	-		
<b>Annotazioni</b>		di stadio: area urbana mq. 1309										

L'intestazione alla data della richiesta deriva dai seguenti atti:

#### Situazione degli intestati dal 26/07/1996

N.	DATI ANAGRAFICI	CODICE FISCALE	DIRITTI E ONERI REALI
1			(1) Proprieta' fino al 26/07/1996
<b>DATI DERIVANTI DA</b> VARIAZIONE del 26/07/1996 in atti dal 16/08/1996 FRAZIONAMENTO-DEM.PARZIALE-VAR. IDENT. CAT. PER COLLEGAMENTO C.T. (n. 487.1/1996)			

Per ulteriori variazioni richiedere le visure storiche dei seguenti immobili soppressi, originari del precedente

Foglio 10 Particella 1408 Subalterno 3; Foglio 10 Particella 1408 Subalterno 3; Foglio 10 Particella 1408 Subalterno 4; Foglio 10 Particella 1768 ; Foglio 10 Particella 2876 ; Foglio 10 Particella 2877 ;

Visura telematica

Tributi speciali: Euro 0,90

\* Codice Fiscale Validato in Anagrafe Tributaria.

## Visura storica per immobile

### Situazione degli atti informatizzati al 15/03/2024

<b>Dati della richiesta</b>	<b>Comune di SENIGALLIA (Codice:I608)</b>
<b>Catasto Fabbricati</b>	<b>Provincia di ANCONA</b>
	<b>Foglio: 10 Particella: 2877 Sub.: 28</b>

#### INTESTATO

1		(1) Proprieta' 1/1
---	--	--------------------

#### Unità immobiliare dal 09/11/2015

N.	DATI IDENTIFICATIVI				DATI DI CLASSAMENTO							DATI DERIVANTI DA
	Sezione Urbana	Foglio	Particella	Sub	Zona Cens.	Micro Zona	Categoria	Classe	Consistenza	Superficie Catastale	Rendita	
<b>1</b>		<b>10</b>	<b>2877</b>	<b>28</b>			<b>C/6</b>	<b>6</b>	<b>36 m<sup>2</sup></b>	<b>Totale: 36 m<sup>2</sup></b>	<b>Euro 115,27</b>	Variazione del 09/11/2015 - Inserimento in visura dei dati di superficie.
<b>Indirizzo</b>		VIA TRIESTE Piano S1										
<b>Notifica</b>							<b>Partita</b>	1013750		<b>Mod.58</b>	1436	

#### Mappali Terreni Correlati

Codice Comune I608 - Foglio 10 - Particella 2877

#### Situazione dell'unità immobiliare dal 26/07/1996

N.	DATI IDENTIFICATIVI				DATI DI CLASSAMENTO							DATI DERIVANTI DA
	Sezione Urbana	Foglio	Particella	Sub	Zona Cens.	Micro Zona	Categoria	Classe	Consistenza	Superficie Catastale	Rendita	
<b>1</b>		<b>10</b>	<b>2877</b>	<b>28</b>			<b>C/6</b>	<b>6</b>	<b>36 m<sup>2</sup></b>		<b>Euro 115,27 L. 223.200</b>	CLASSAMENTO del 26/07/1996 in atti dal 10/12/1997 (n. 489.12/1996)
<b>Indirizzo</b>		VIA TRIESTE Piano S1										
<b>Notifica</b>							<b>Partita</b>	1013750		<b>Mod.58</b>	1436	

#### Mappali Terreni Correlati

Codice Comune I608 - Foglio 10 - Particella 2877

## Visura storica per immobile

### Situazione degli atti informatizzati al 15/03/2024

#### Situazione dell'unità immobiliare dal 26/07/1996

N.	DATI IDENTIFICATIVI				DATI DI CLASSAMENTO							DATI DERIVANTI DA	
	Sezione Urbana	Foglio	Particella	Sub	Zona Cens.	Micro Zona	Categoria	Classe	Consistenza	Superficie Catastale	Rendita		
1		10	2877	28									VARIAZIONE del 26/07/1996 in atti dal 16/08/1996 ANNULLAMENTO AREA URBANA PER N.C. (n. 489.1/1996)
Indirizzo		VIA TRIESTE Piano S1											
Notifica						Partita	1013750		Mod.58	1436			

L'intestazione alla data della richiesta deriva dai seguenti atti:

#### Situazione degli intestati dal 27/11/2023

N.	DATI ANAGRAFICI	CODICE FISCALE	DIRITTI E ONERI REALI
1			(1) Proprieta' 1/1
DATI DERIVANTI DA		ALTRI ATTI del 27/11/2023 Pubblico ufficiale ENRICO CAFIERO Sede MONDOLFO (PU) Repertorio n. 137280 Registrazione Volume 1T n. 7110 registrato in data 04/12/2023 - RISOLUZIONE DI DONAZIONE Voltura n. 662.2/2024 - Pratica n. AN0005036 in atti dal 16/01/2024	

#### Situazione degli intestati dal 08/06/2011

N.	DATI ANAGRAFICI	CODICE FISCALE	DIRITTI E ONERI REALI
1			(2) Nuda proprieta' 1/1 fino al 27/11/2023
2			(8) Usufrutto 1/1 fino al 27/11/2023
DATI DERIVANTI DA		Atto del 08/06/2011 Pubblico ufficiale SCARDOVI MARIA CHIARA Sede CESENA (FC) Repertorio n. 137904 - DONAZIONE ACCETTATA Nota presentata con Modello Unico n. 8792.1/2011 Reparto PI di ANCONA in atti dal 01/07/2011	

#### Situazione degli intestati dal 10/06/2002

N.	DATI ANAGRAFICI	CODICE FISCALE	DIRITTI E ONERI REALI
1			(1) Proprieta' 1/1 fino al 08/06/2011
DATI DERIVANTI DA		Atto del 10/06/2002 Pubblico ufficiale SGOLACCHIA DALMAZIO Sede SENIGALLIA (AN) Repertorio n. 171251 - COMPRAVENDITA Trascrizione n. 7632.1/2002 Reparto PI di ANCONA - Pratica n. 191620 in atti dal 11/07/2002	

#### Situazione degli intestati dal 26/07/1996

N.	DATI ANAGRAFICI	CODICE FISCALE	DIRITTI E ONERI REALI
1			(1) Proprieta' fino al 10/06/2002
DATI DERIVANTI DA		VARIAZIONE del 26/07/1996 in atti dal 16/08/1996 ANNULLAMENTO AREA URBANA PER N.C. (n. 489.1/1996)	



## Visura storica per immobile

### Situazione degli atti informatizzati al 15/03/2024

#### Situazione dell'unità immobiliare che ha originato il precedente dal 26/07/1996

N.	DATI IDENTIFICATIVI				DATI DI CLASSAMENTO							DATI DERIVANTI DA
	Sezione Urbana	Foglio	Particella	Sub	Zona Cens.	Micro Zona	Categoria	Classe	Consistenza	Superficie Catastale	Rendita	
1		10	2877				F/1					VARIAZIONE del 26/07/1996 in atti dal 16/08/1996 FRAZIONAMENTO-DEM.PARZIALE-VAR. IDENT. CAT. PER COLLEGAMENTO C.T. (n. 487.1/1996)
Indirizzo		VIA TRIESTE Piano T										
Notifica						Partita		1013750		Mod.58		-
Annotazioni		di stadio: area urbana mq. 1309										

#### L'intestazione alla data della richiesta deriva dai seguenti atti:

#### Situazione degli intestati dal 26/07/1996

N.	DATI ANAGRAFICI	CODICE FISCALE	DIRITTI E ONERI REALI
1			(1) Proprieta' fino al 26/07/1996
DATI DERIVANTI DA		VARIAZIONE del 26/07/1996 in atti dal 16/08/1996 FRAZIONAMENTO-DEM.PARZIALE-VAR. IDENT. CAT. PER COLLEGAMENTO C.T. (n. 487.1/1996)	

#### Per ulteriori variazioni richiedere le visure storiche dei seguenti immobili soppressi, originari del precedente

Foglio 10 Particella 1408 Subalterno 3; Foglio 10 Particella 1408 Subalterno 3; Foglio 10 Particella 1408 Subalterno 4; Foglio 10 Particella 1768 ; Foglio 10 Particella 2876 ; Foglio 10 Particella 2877 ;

Visura telematica

Tributi speciali: Euro 0,90

\* Codice Fiscale Validato in Anagrafe Tributaria.

## Visura storica per immobile

### Situazione degli atti informatizzati al 11/03/2024

<b>Dati della richiesta</b>	<b>Comune di SENIGALLIA (Codice:I608)</b>
<b>Catasto Fabbricati</b>	<b>Provincia di ANCONA</b>
	<b>Foglio: 10 Particella: 2877 Sub.: 40</b>

#### INTESTATI

1		(2) Nuda proprieta' 1/1
2		(8) Usufrutto 1/1

#### Unità immobiliare dal 06/05/1997

N.	DATI IDENTIFICATIVI				DATI DI CLASSAMENTO							DATI DERIVANTI DA
	Sezione Urbana	Foglio	Particella	Sub	Zona Cens.	Micro Zona	Categoria	Classe	Consistenza	Superficie Catastale	Rendita	
1		10	2877	40			F/1					VARIAZIONE del 06/05/1997 in atti dal 06/05/1997 ULTIMAZIONE FAB.URB.-FRAZ. CORTE (n. A00634.1/1997)
<b>Indirizzo</b>		VIA TRIESTE n. SN Piano T										
<b>Notifica</b>						<b>Partita</b>		1013750		<b>Mod.58</b>		-

#### Mappali Terreni Correlati

Codice Comune I608 - Foglio 10 - Particella 2877

#### L'intestazione alla data della richiesta deriva dai seguenti atti:

##### Situazione degli intestati dal 27/11/2023

N.	DATI ANAGRAFICI	CODICE FISCALE	DIRITTI E ONERI REALI
1			(2) Nuda proprieta' 1/1
<b>DATI DERIVANTI DA</b>		ALTRI ATTI del 27/11/2023 Pubblico ufficiale ENRICO CAFIERO Sede MONDOLFO (PU) Repertorio n. 137280 Registrazione Volume 1T n. 7110 registrato in data 04/12/2023 - RISOLUZIONE DI DONAZIONE Voltura n. 662.1/2024 - Pratica n. AN0005036 in atti dal 16/01/2024	

##### Situazione degli intestati dal 28/06/2022

N.	DATI ANAGRAFICI	CODICE FISCALE	DIRITTI E ONERI REALI
1			(8) Usufrutto 1/1

## Visura storica per immobile

### Situazione degli atti informatizzati al 11/03/2024

<b>DATI DERIVANTI DA</b>	Atto amministrativo DECRETO (DISPOSIZIONI DELLE AUTORITA') del 28/06/2022 Pubblico ufficiale TRIBUNALE Sede ANCONA (AN) Repertorio n. 1158 - DECRETO DI TRASFERIMENTO IMMOBILI Trascrizione n. 20682.1/2022 Reparto PI di ANCONA in atti dal 16/12/2022
--------------------------	---

#### Situazione degli intestati dal 08/06/2011

N.	DATI ANAGRAFICI	CODICE FISCALE	DIRITTI E ONERI REALI
1			(2) Nuda proprieta' 1/1 fino al 27/11/2023
2			(8) Usufrutto 1/1 in regime di separazione dei beni fino al 28/06/2022
<b>DATI DERIVANTI DA</b>	Atto del 08/06/2011 Pubblico ufficiale SCARDOVI MARIA CHIARA Sede CESENA (FC) Repertorio n. 137904 - DONAZIONE ACCETTATA Nota presentata con Modello Unico n. 8792.1/2011 Reparto PI di ANCONA in atti dal 01/07/2011		

#### Situazione degli intestati dal 10/06/2002

N.	DATI ANAGRAFICI	CODICE FISCALE	DIRITTI E ONERI REALI
1			(1) Proprieta' 1/1 in regime di separazione dei beni fino al 08/06/2011
<b>DATI DERIVANTI DA</b>	Atto del 10/06/2002 Pubblico ufficiale SGOLACCHIA DALMAZIO Sede SENIGALLIA (AN) Repertorio n. 171251 - COMPRAVENDITA Trascrizione n. 7632.1/2002 Reparto PI di ANCONA - Pratica n. 191620 in atti dal 11/07/2002		

#### Situazione degli intestati dal 06/05/1997

N.	DATI ANAGRAFICI	CODICE FISCALE	DIRITTI E ONERI REALI
1			(1) Proprieta' fino al 10/06/2002
<b>DATI DERIVANTI DA</b>	VARIAZIONE del 06/05/1997 in atti dal 06/05/1997 ULTIMAZIONE FAB.URB.-FRAZ. CORTE (n. A00634.1/1997)		

#### Situazione dell'unità immobiliare che ha originato il precedente dal 26/07/1996

N.	DATI IDENTIFICATIVI				DATI DI CLASSAMENTO							DATI DERIVANTI DA
	Sezione Urbana	Foglio	Particella	Sub	Zona Cens.	Micro Zona	Categoria	Classe	Consistenza	Superficie Catastale	Rendita	
1		10	2877	6 33			F/3					VARIAZIONE del 26/07/1996 in atti dal 16/08/1996 ANNULLAMENTO AREA URBANA PER N.C. (n. 489.1/1996)
<b>Indirizzo</b>		VIA TRIESTE Piano MEZ - T/S1 - 1/2										
<b>Notifica</b>						<b>Partita</b>		1013750		<b>Mod.58</b>		1436

L'intestazione alla data della richiesta deriva dai seguenti atti:

## Visura storica per immobile

### Situazione degli atti informatizzati al 11/03/2024

#### Situazione degli intestati dal 26/07/1996

N.	DATI ANAGRAFICI	CODICE FISCALE	DIRITTI E ONERI REALI
1			(1) Proprieta' fino al 06/05/1997
<b>DATI DERIVANTI DA</b>		VARIAZIONE del 26/07/1996 in atti dal 16/08/1996 ANNULLAMENTO AREA URBANA PER N.C. (n. 489.1/1996)	

#### Situazione dell'unità immobiliare che ha originato il precedente dal 26/07/1996

N.	DATI IDENTIFICATIVI				DATI DI CLASSAMENTO							DATI DERIVANTI DA
	Sezione Urbana	Foglio	Particella	Sub	Zona Cens.	Micro Zona	Categoria	Classe	Consistenza	Superficie Catastale	Rendita	
1		10	2877				F/1					VARIAZIONE del 26/07/1996 in atti dal 16/08/1996 FRAZIONAMENTO-DEM.PARZIALE-VAR. IDENT. CAT. PER COLLEGAMENTO C.T. (n. 487.1/1996)
<b>Indirizzo</b>		VIA TRIESTE Piano T										
<b>Notifica</b>							<b>Partita</b>	1013750	<b>Mod.58</b>			
<b>Annotazioni</b>		di stadio: area urbana mq. 1309										

L'intestazione alla data della richiesta deriva dai seguenti atti:

#### Situazione degli intestati dal 26/07/1996

N.	DATI ANAGRAFICI	CODICE FISCALE	DIRITTI E ONERI REALI
1			(1) Proprieta' fino al 26/07/1996
<b>DATI DERIVANTI DA</b>		VARIAZIONE del 26/07/1996 in atti dal 16/08/1996 FRAZIONAMENTO-DEM.PARZIALE-VAR. IDENT. CAT. PER COLLEGAMENTO C.T. (n. 487.1/1996)	

Per ulteriori variazioni richiedere le visure storiche dei seguenti immobili soppressi, originari del precedente

Foglio 10 Particella 1408 Subalterno 3; Foglio 10 Particella 1408 Subalterno 3; Foglio 10 Particella 1408 Subalterno 4; Foglio 10 Particella 1768 ; Foglio 10 Particella 2876 ; Foglio 10 Particella 2877 ;

Visura telematica

Tributi speciali: Euro 0,90

\* Codice Fiscale Validato in Anagrafe Tributaria.

MODULARIO  
F. rig. rand. 407



MINISTERO DELLE FINANZE  
DIPARTIMENTO DEL TERRITORIO

**CATASTO EDILIZIO URBANO** (RDL 13-4-1939, n. 852)

MOD. 300 (CEU)

LIRE  
500

776

Planimetria di u.i.u. in Comune di SENGALLIA via TRIESTE civ. ....

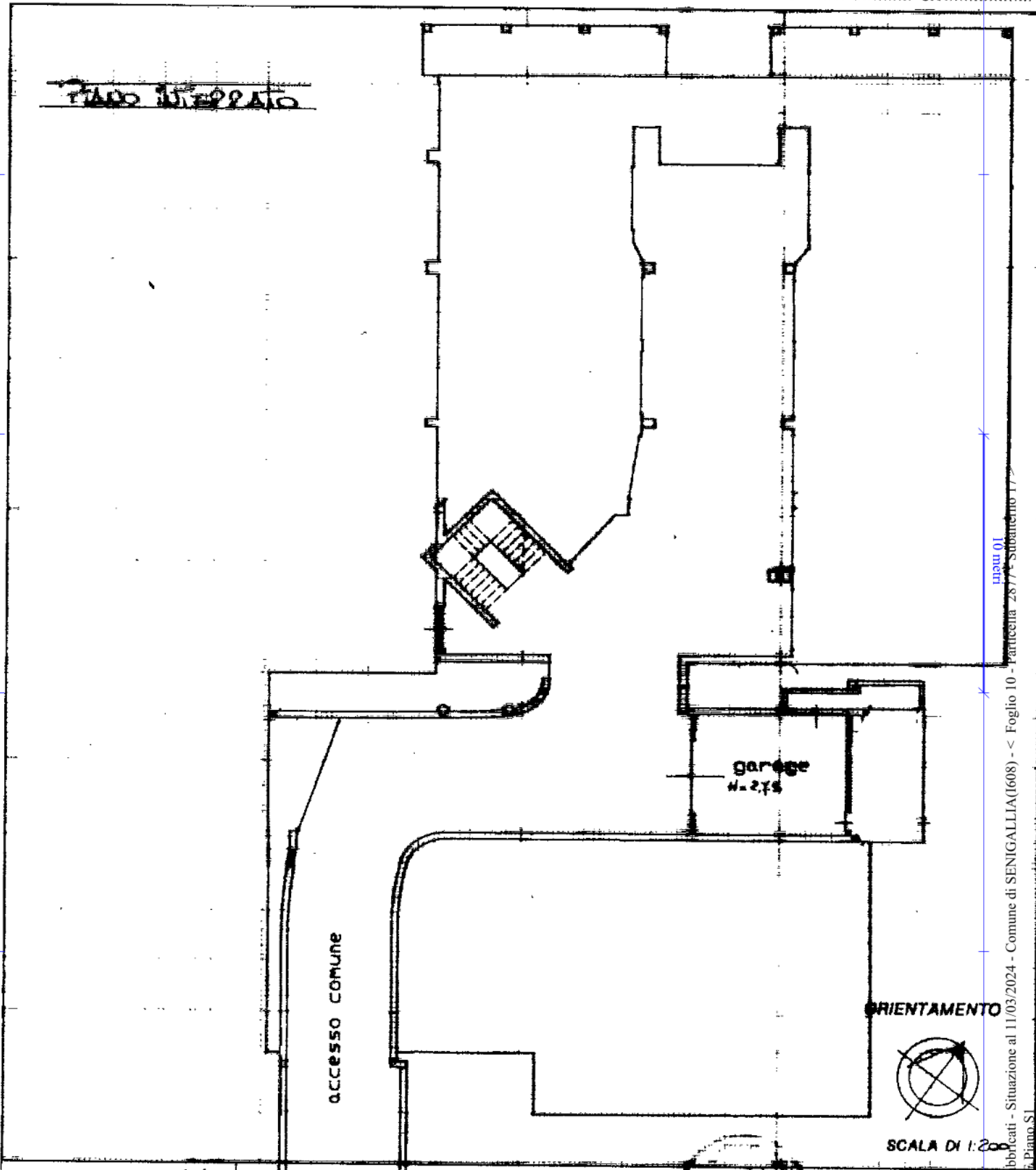

mapa 01  
Catasto dei Fabbricati - Situazione al 11/03/2024 - Comune di SENIGALLIA(1608) - < Foglio 10 - Particella 28774 - Subintorno 17 - VIA TRIESTE Piano.01

Dichiarazione di N.C.   
Denuncia di variazione

Completata dal \_\_\_\_\_  
(Titolo, cognome e nome)

\_\_\_\_\_ di \_\_\_\_\_  
della provincia di ANCONA n. 479

data 12-06-96 Firma \_\_\_\_\_

RESERVATO ALL'UFFICIO

Identificativi catastali

F. 10  
n. 2017 sub. 17

MODULARIO  
F. ig. ond. 487



MINISTERO DELLE FINANZE  
DIREZIONE GENERALE DEL CATASTO E DEI SS.TT.EE.

MOD. BN (CEU)

LIRE  
250

87

# CATASTO EDILIZIO URBANO (RDL 13-4-1939, n. 652)

Planimetria di u.i.u. in Comune di SENIGALLIA via TRIESTE civ. ....

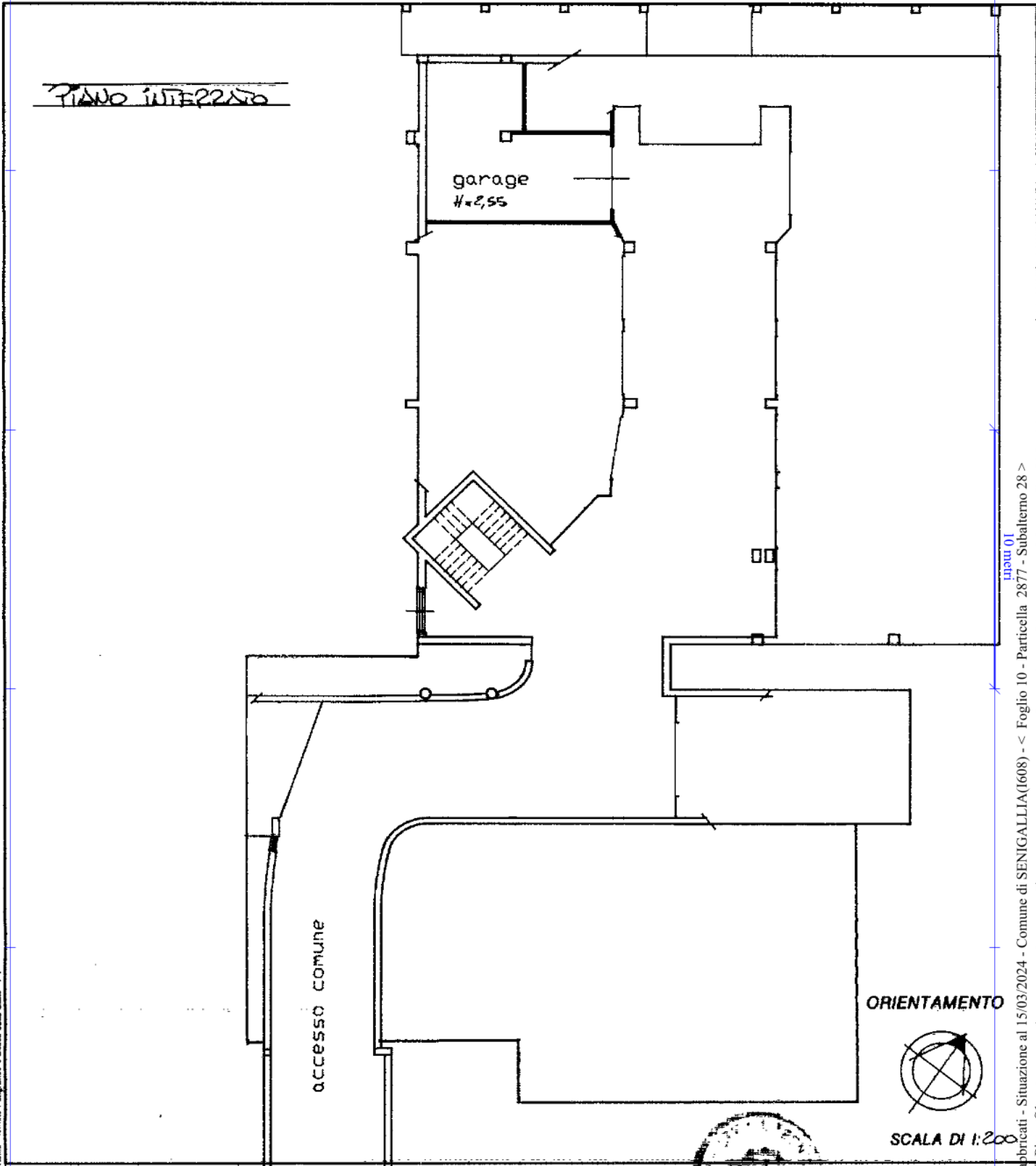

Nome, Indirizzo, Pagine e Zona della Mappa P.Y.

Catasto dei Fabbricati - Situazione al 15/03/2024 - Comune di SENIGALLIA(1608) - < Foglio 10 - Particella 2877 - Subalterno 28 >  
VIA TRIESTE

Dichiarazione di N.C.   
Denuncia di variazione

Compilata dal .....  
(Titolo, cognome e nome)

Is. ....  
della provincia di AUCUSSA n. 489

Identificativi catastali  
F. ....  
n. 2877 sub. 28

Data 12.06.96 Richiedente: BLLFRZ84E05E388G



RISERVATO ALL'UFFICIO

27/10/96  
625

MODULARIO  
F. rig. rend 487



MINISTERO DELLE FINANZE  
DIPARTIMENTO DEL TERRITORIO  
**CATASTO EDILIZIO URBANO** (RDL 13-4-1939, n. 652)

MOD BN (CEU)

LIRE  
500

94

Planimetria di u.i.u. in Comune di... **SENIGALLIA** ... via **TRIESTE** ... civ. ....

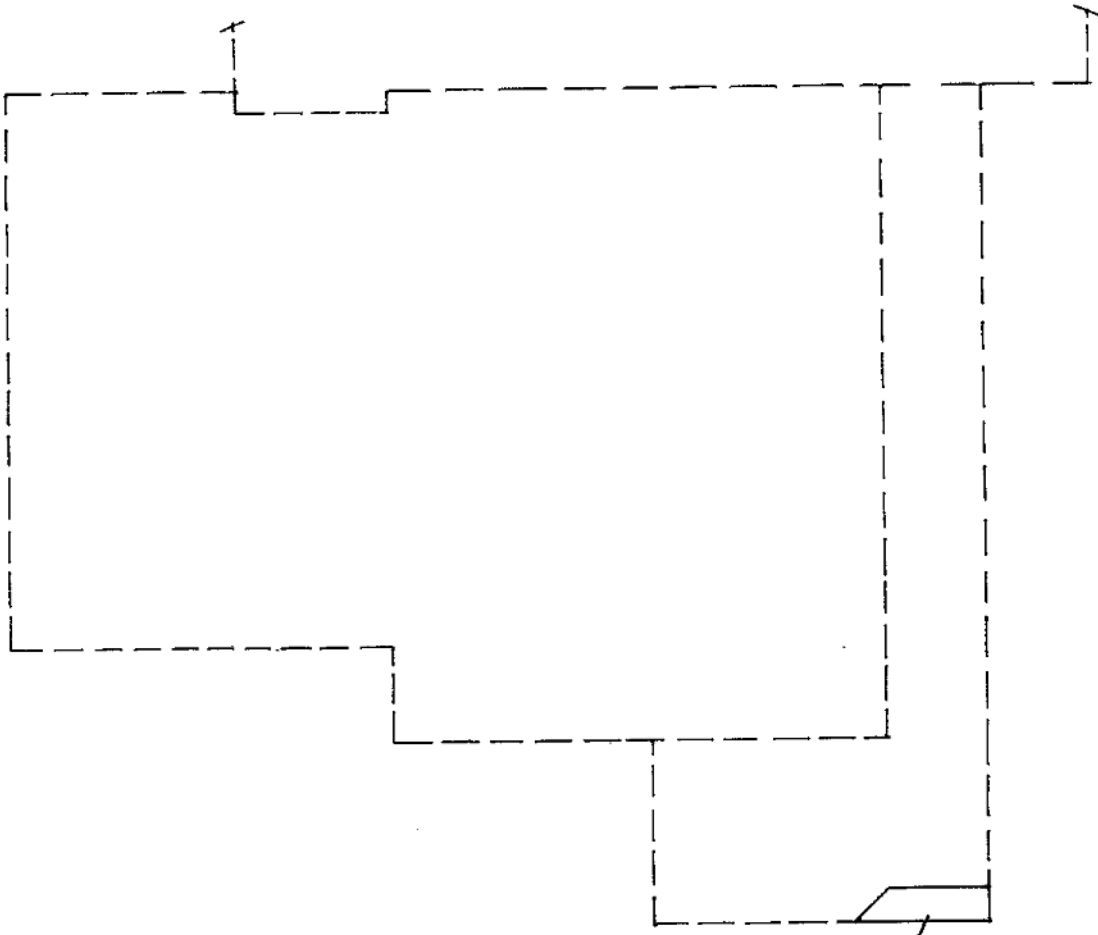

AREA URBANA DI MQ. 3

ORIENTAMENTO

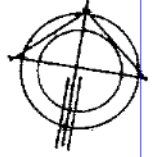

SCALA DI 1:200

Catasto dei Fabbicati - Situazione al 11/03/2024 - Comune di SENIGALLIA(I608) - < Foglio 10 - Particella 2877 - Subalterno 40 >  
VIA TRIESTE n. SN Piano T

Dichiarazione di N.C.   
Denuncia di variazione

Compilata dal .....  
(Titolo, cognome e nome)  
[Redacted Name]  
della provincia di **ANCONA** del sig. **Roberto MONACO**  
data **07/01/97** Firma [Signature]

RISERVATO ALL'UFFICIO  
6/1/97  
VA/686

Identificativi catastali  
Ultima planimetria in atti  
F. 2877 sub 40

Data presentazione: 06/05/1997 - Data: 11/03/2024 - n. T135151 - Richiedente: BLLFRZ84E05E388G  
Totale schede: 1 - Formato di acquisizione: A4(210x297) - Formato Stampa richiesto: A4(210x297)

Ultima planimetria in atti  
Data presentazione: 06/05/1997 - Data: 11/03/2024 - n. T135148 - Richiedente: BLLFRZ84E05E388G  
Totale schede: 1 - Formato di acquisizione: A3(297x420) - Formato stampa richiesta: A4(210x297)

MODULARIO  
F. rig. rend. 486



MINISTERO DELLE FINANZE  
DIPARTIMENTO DEL TERRITORIO  
**CATASTO EDILIZIO URBANO** (RDL 13-4-1939, n. 852)

MOD. AN (CEU)  
LIRE  
800

Planimetria di u.i.u. in Comune di SENIGALLIA via TRIESTE civ. ....

03

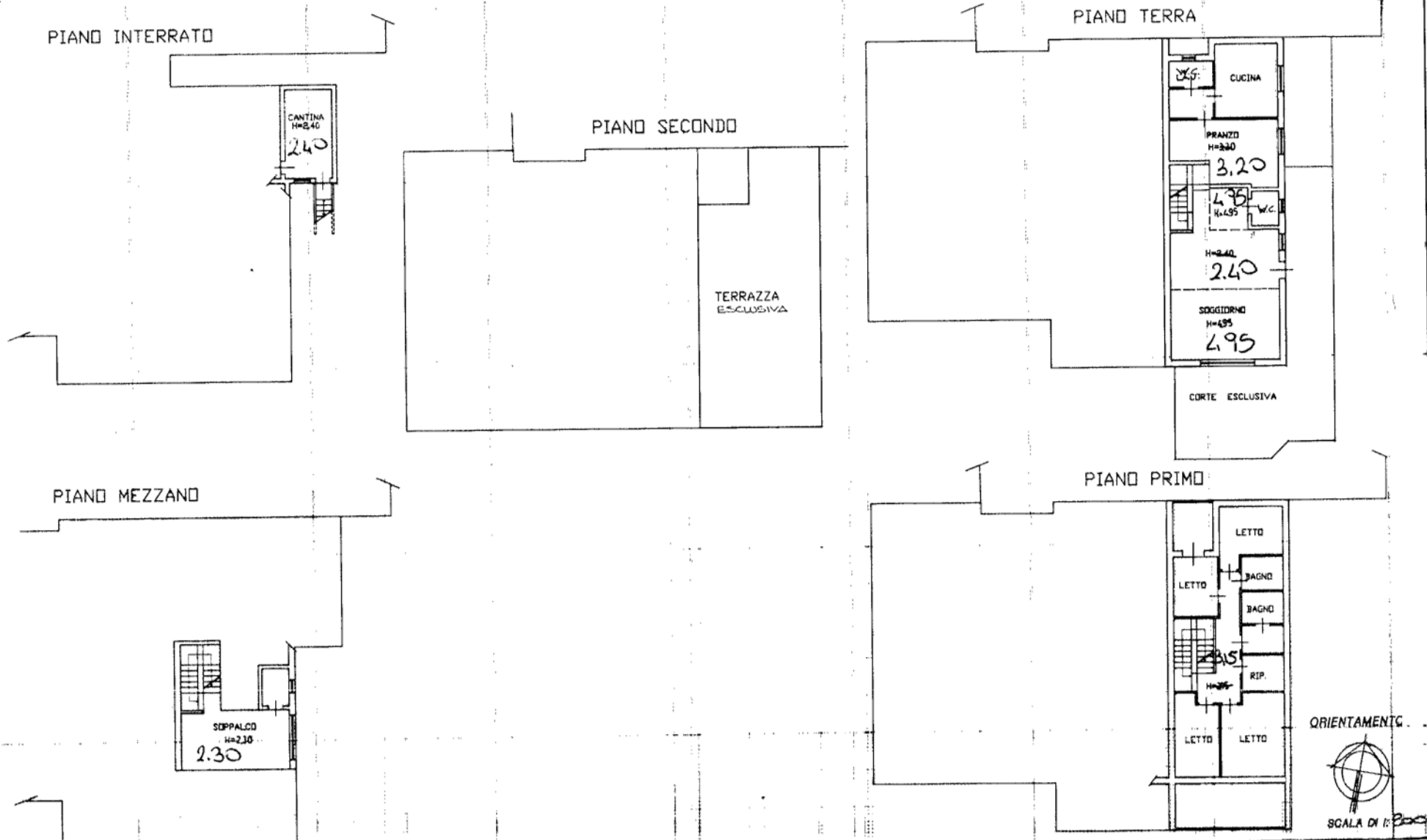

Dichiarazione di N.C. <input type="checkbox"/>	Denuncia di variazione <input checked="" type="checkbox"/>	Compilata dal	RESERVATO ALL'UFFICIO
Identificativi catastali		10	6/5/92
F. 2877		Aut. Ing. Roberto N... della provincia di Ancona	V.A. 1034

Data presentazione: 06/05/1997 - Data: 11/03/2024 - n. T135148 - Richiedente: BLLFRZ84E05E388G





N=4841300

E=2377000

1 Particella: 2877

Comune: (AN) SENIGALLIA

11-Mar-2024 11:18:58

Dimensione cornice: 267.000 x 189.000 metProtocollo pratica T119810/2024

Foglio: 10 All: B

Scala originale: 1:1000

<b>ELABORATO PLANIMETRICO</b>	Compilato da: Marri Massimo	Iscritto all'albo: Geometri	Prov. Ancona	N. 1595
Comune di Senigallia	Sezione:	Foglio: 10	Particella: 2877	FRANCESCO n. 25/05/2018 del
Dimostrazione grafica dei subalterni			Tipo Mappale n.	del Scala 1 : 500

Ultima planimetria in atti  
 Agenzia delle Entrate  
**CATASTO FABBRICATI**  
 Ufficio provinciale di Ancona

Data: 11/03/2024 - T114766 - Richiedente: Telematico  
 Formato di acquisizione: A3(297x420) - Formato stampa richiesto: A4(210x297) - Fattore di scala non utilizzabile

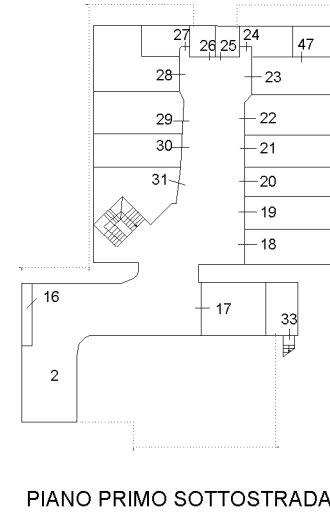
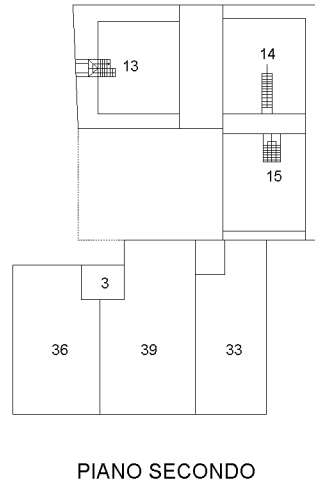
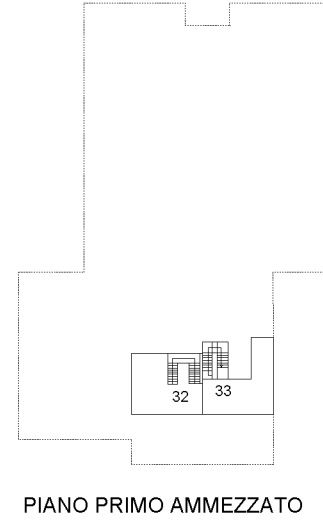
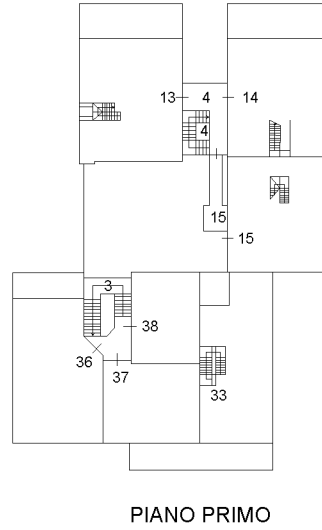
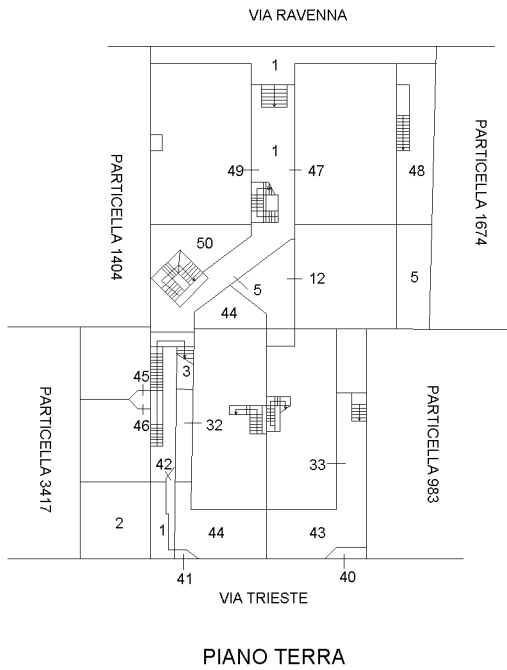

## ACCERTAMENTO DELLA PROPRIETÀ IMMOBILIARE URBANA ELENCO DEI SUBALTERNI ASSEGNATI

Comune SENIGALLIA	Sezione	Foglio 10/A	Particella 2877	Tipo mappale	del:
----------------------	---------	----------------	--------------------	--------------	------

Sub	UBICAZIONE via/piazza	n.civ	Piani	Scala	Int	DESCRIZIONE
1	VIA TRIESTE-VIA RAVENNA	13	T			B.C.N.C. A TUTTI I SUB. CORTE, PASSAGGIO SCALA
2	VIA TRIESTE	3	T			B.C.N.C. AI SUB. 16,17,18,19,20,21,22,23,24,25,26,27,28,-29,30,31 (RAMPA E SPAZIO DI MANOVRA ACCESSO AI GRAGE)
3	VIA TRIESTE	13	T			B.C.N.C. AI SUB. 34,35,36,37,38 (SCALA)
4	VIA RAVENNA	13	T			B.C.N.C AI SUB. 13,14,15 (SCALA)
5	VIA RAVENNA	13	T			CORTE ESCLUSIVA DEL SUB. 12
6	VIA TRIESTE-VIA RAVENNA					SOPPRESO
7	VIA RAVENNA	13	T			SOPPRESO-VEDI SUB.48
8	VIA RAVENNA	13	T			SOPPRESO VEDI SUB 50
10	VIA RAVENNA	13	T			SOPPRESO VEDI SUB 49
11	VIA RAVENNA	13	S1-T			SOPPRESO-VEDI SUB.47
12	VIA RAVENNA	13	T			ABITAZIONE
13	VIA RAVENNA	13	1-2			ABITAZIONE P.1. E SOFFITTA P.2
14	VIA RAVENNA	13	1-2			ABITAZIONE P.1 E SOFFITTA P.2
15	VIA RAVENNA	13	1-2			ABITAZIONE P.1 E SOFFITTA P.2. CON ACCESSO ESCLUSIVO
16	VIA TRIESTE	14	S1			GARAGE
17	VIA TRIESTE	14	S1			GARAGE
18	VIA TRIESTE	14	S1			GARAGE
19	VIA TRIESTE	14	S1			GARAGE
20	VIA TRIESTE	14	S1			GARAGE
21	VIA TRIESTE	14	S1			GARAGE
22	VIA TRIESTE	14	S1			GARAGE
23	VIA TRIESTE	14	S1			GARAGE
24	VIA TRIESTE	14	S1			CANTINA
25	VIA TRIESTE	14	S1			CANTINA
26	VIA TRIESTE	14	S1			CANTINA
27	VIA TRIESTE	14	S1			CANTINA
28	VIA TRIESTE	14	S1			GARAGE
29	VIA TRIESTE	14	S1			GARAGE
30	VIA TRIESTE	14	S1			GARAGE
31	VIA TRIESTE	14	S1			GARAGE
32	VIA TRIESTE	12	T			ABITAZIONE P.T. E P. MEZZANO

33	VIA TRIESTE	10	S1-T - 1-2		ABITAZIONE
34	VIA TRIESTE	14	T		UFFICIO (SOPPRESSO VEDI SUB. 45)
35	VIA TRIESTE	14	T		UFFICIO (SOPPRESSO VEDI SUB. 46)
36	VIA TRIESTE	14	1-2		ABITAZIONE
37	VIA TRIESTE	14	1		ABITAZIONE
38	VIA TRIESTE	14	1		ABITAZIONE
39	VIA TRIESTE		1		B.C.N.C. AI SUB. 37 E 38 (TERRAZZA)
40	VIA TRIESTE		T		AREA URBANA DI MQ. 3
41	VIA TRIESTE		T		AREA URBANA DI MQ. 3
42	VIA TRIESTE		T		AREA URBANA DI MQ. 5
43	VIA TRIESTE		T		CORTE ESCLUSIVA DEL SUB. 33
44	VIA TRIESTE		T		CORTE ESCLUSIVA DEL SUB. 32
45	VIA TRIESTE	14	T		ABITAZIONE (DERIVA DALLA SOPPRESSIONE DEL SUB. 34)
46	VIA TRIESTE	14	T		ABITAZIONE (DERIVA DALLA SOPPRESSIONE DEL SUB. 35)
47	VIA TRIESTE-VIA RAVENNA	13	T-S1		ABITAZIONE P.T. E CANTINA P. S1 CON SCALA ESCLUSIVA-DERIVA DAL SUB.11
48	VIA TRIESTE-VIA RAVENNA	13	T		CORTE ESCLUSIVA DEL SUB.47-DERIVA DAL SUB.7
49	VIA RAVENNA	13	T		ABITAZIONE (DERIVA DALLA SOPPRESSIONE DEL SUB 10)
50	VIA RAVENNA	13	T		CORTE ESCLUSIVA DEL SUB 49 (DERIVA DALLA SOPPRESSIONE DEL SUB 8)