



# Tribunale Ordinario di Bari

Seconda Sezione Civile – Ufficio Esecuzioni Immobiliari

Procedura Esecutiva n. 420/2021 R.G.E.

*contro*

Ill.mo Giudice dell'Esecuzione:

Dott.ssa Marisa ATTOLLINO

Perizia – Lotto D– Rilievo Fotografico

---

C.T.U.:  
Ing. Michele MITOLA  
via Imbriani n. 36  
70026 – Modugno (Ba)



Figura 1: Box

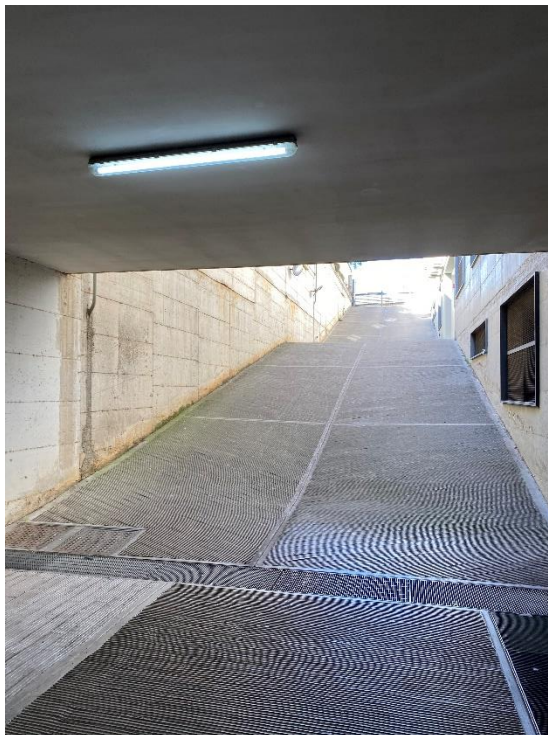

Figura 2: Rampa carrabile piani interrati