



MINISTERO DELLE FINANZE

1434

Mod. B (Nuovo Catasto Edilizio Urbano)

DIREZIONE GENERALE DEL CATASTO E DEI SERVIZI TECNICI ERARIALI NUOVO CATASTO EDILIZIO URBANO

(R. DECRETO-LEGGE 14 APRILE 1959, N. 652)

Planimetria dell'immobile situato nel Comune di PAESE (Castagnole) Via A. Volta

Ditta

Allegata alla dichiarazione presentata all'Ufficio Tecnico Erariale di TREVISO

571
2

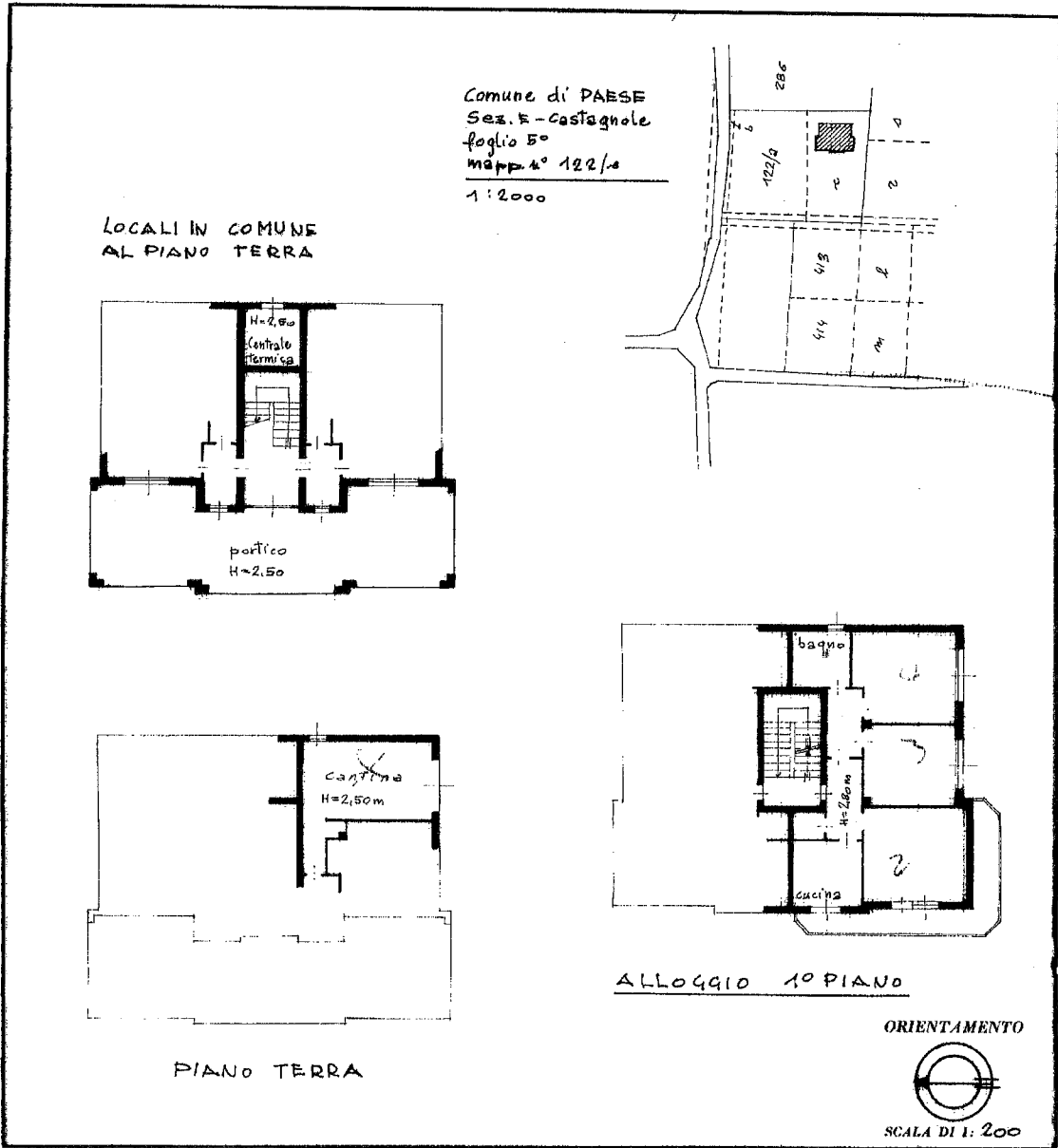

SPAZIO RISERVATO PER LE ANNOTAZIONI D'UFFICIO

DATA

PROT. N.º

ES
571
20

Compilato dal Geom. Giovanni
(Titolo, nome e cognome del tecnico)

BONINO

Iscritto all'Albo dei Geometri

Provincia di TREVISO

9 Aprile 1975



ELIOPIAVE

linea 01

Catasto dei Fabbricati - Situazione al 31/07/2023 - Comune di PAESE(G229) - < Sez. urbana E - Foglio 5 - Particella 571 - Subalterno 2 >
VIA ALESSANDRO VOLTA Piano T - 1

Firmato Da: ALESSANDRO BIASUZZI Emesso Da: INFOCERT QUALIFIED ELECTRONIC SIGNATURE CA 3 Serial#: f9e72f

Ultima planimetria in atti

N=4400

E=5600



Comune: (TV) PAESE
Foglio: 42

Scala originale: 1:2000
Dimensione cornice: 534.000 x 378.000 metri
31-Lug-2023 10:15:46
Protocollo pratica T65905/2023

I Particella: 571

