

Agenzia del Territorio
CATASTO FABBRICATI
Ufficio provinciale di
LUCCA

Dichiarazione protocollo n. LU0104741 del 04/07/2005
Planimetria di u.i.u. in Comune di Barga
Localita' Vicari

civ. SNC

Identificativi Catastali:
Sezione: 51
Foglio: 880
Particella: 880
Subalterno: 3

Compilata da:
Iscritto all'albo:
Geometri
Prov. Lucca N. 1360

Scala 1: 200

Scheda

Ultima planimetria in atti

Data: 16/01/2024 - n. T49803 - Richiedente: DNILCU67D06E715Y

Totale schede: 1 - Formato di acquisizione: A3(297x420) - Formato stampa richiesto: A4(210x297)

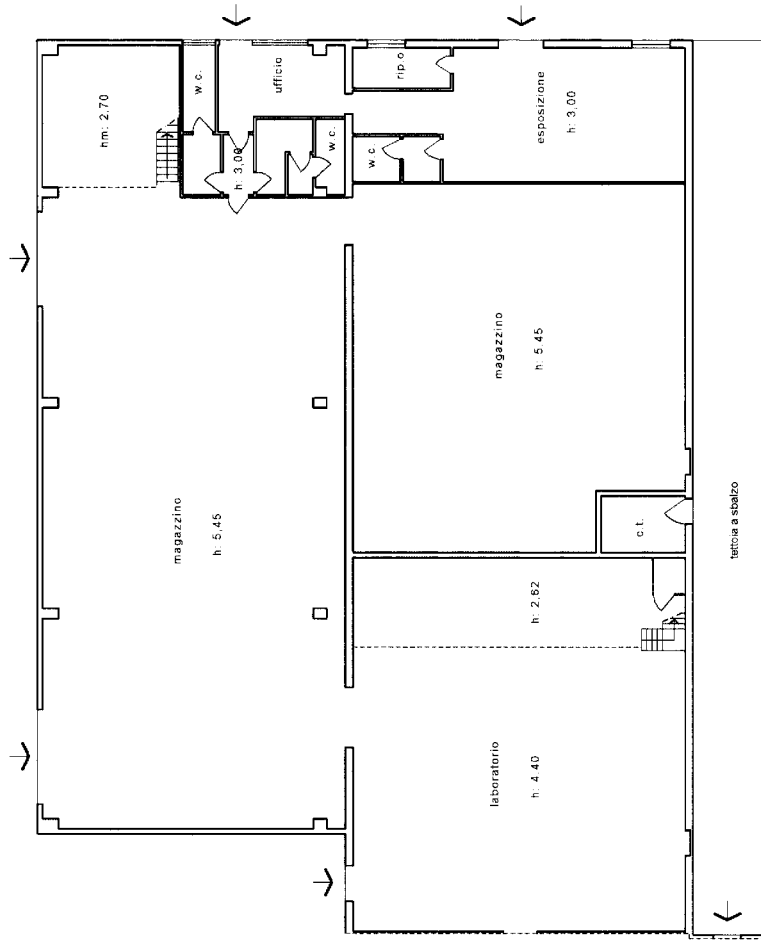

PIANO TERRENO

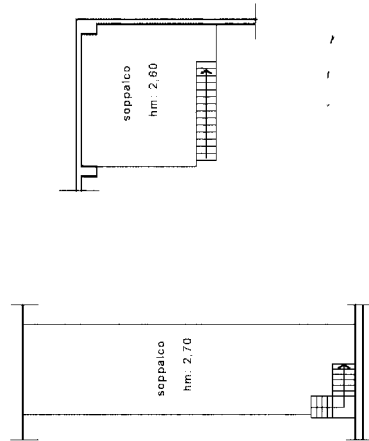

PIANO PRIMO

