

**Agenzia del Territorio
CATASTO FABBRICATI**
Ufficio provinciale di
Venezia

Dichiarazione protocollo n. VE0071983 del 15/04/2004
Planimetria di u.i.u. in Comune di Venezia - Venezia
Giudecca -corte Ferrando-

civ. 409/C

Identificativi Catastali:
Sezione: VE
Foglio: 18
Particella: 192
Subalterno: 13

Compilata da:
Zanon Stefano
Iscritto all'albo:
Geometri
Prov. Venezia
N. 2035

Scheda
Scala 1: 200

Ultima planimetria in atti

PIANTA PIANO TERRA

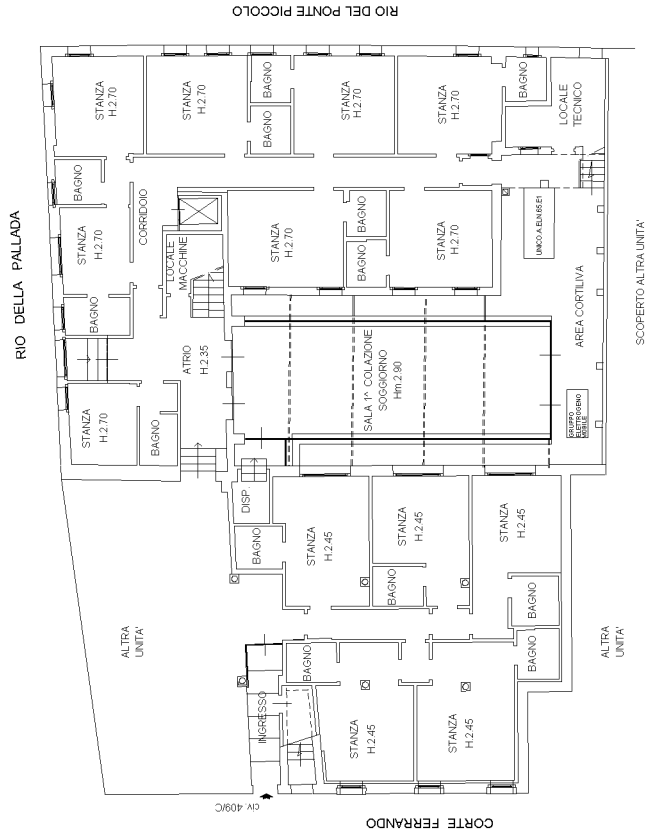

PIANTA PIANO PRIMO

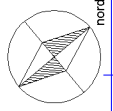
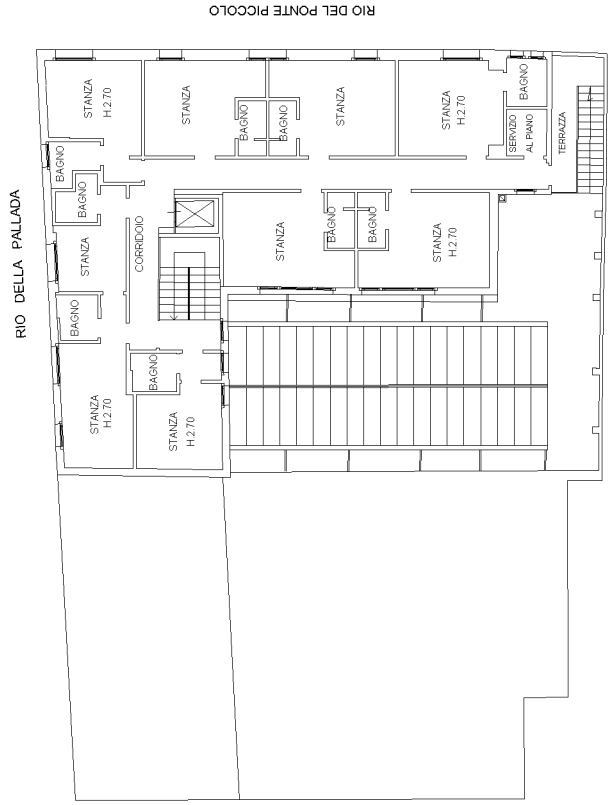

invari 01

**Agenzia del Territorio
CATASTO FABBRICATI
Ufficio Provinciale di
Venezia**

Dichiarazione protocollo n. VE0071983 del 15/04/2004

Planimetria di u.i.u. in Comune di Venezia - Venezia

Giudecca -corte Ferrando-

civ. 409/C

Identificativi Catastali:

Sezione: VE

Foglio: 18

Particella: 192

Subalterno: 13

Compilata da:

Zanon Stefano

Iscritto all'albo:

Geometri

Prov. Venezia

N. 2035

Scheda n. 2

Scala 1:200

PIANTA PIANO SECONDO

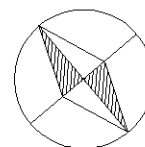

Ultima planimetria in atti