

MODULARIO
P. - Car. S. T. - 215



MINISTERO DELLE FINANZE
DIREZIONE GENERALE DEL CATASTO E DEI SERVIZI TECNICI ERARIALI
NUOVO CATASTO EDILIZIO URBANO

Mod. B (Nuovo Catasto Edilizio Urbano)

Lire
20

(R. DECRETI-LEGGE 13 APRILE 1939, N. 662)

Planimetria dell'immobile situato nel Comune di VILLACIDRO Via S. BARBARA

Ditta

Allegata alla dichiarazione presentata all'Ufficio Tecnico Erariale di CAGLIARI

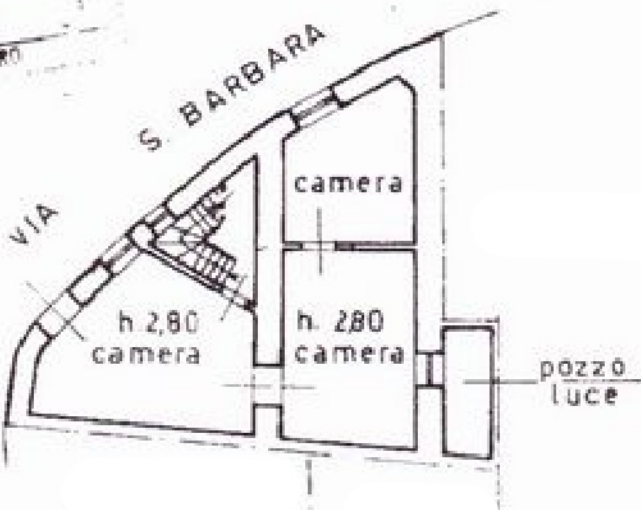

PIANO TERRA

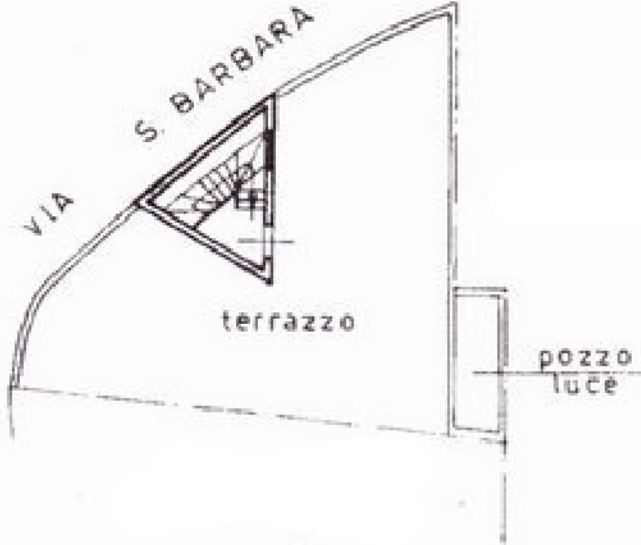

PIANO 2° h. 2.50

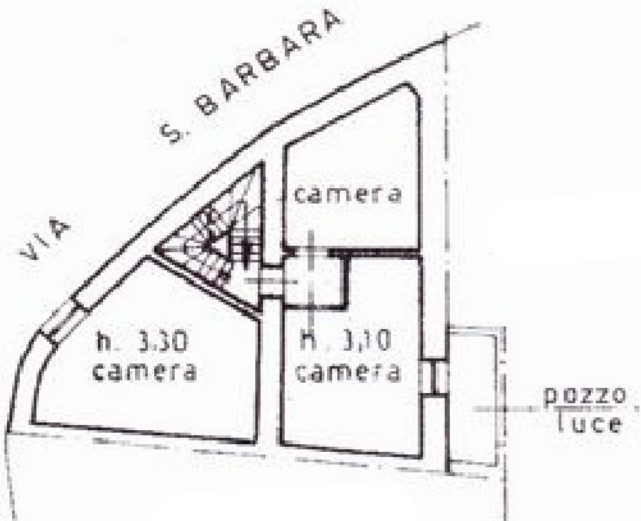

PIANO 1°

ORIENTAMENTO



SCALA DI 1:200

10 metri

SPAZIO RISERVATO PER LE ANNOTAZIONI D'UFFICIO

DATA	2 GEN. 1982	VI/33 7A
PROT. N°	771	

Compilata dal geom. Bruno Concas
(Titolo, nome e cognome del tecnico)

Iscritto all'Albo dei geometri
della Provincia di CAGLIARI

DATA NOVEMBRE 69/1980

Firma: Bruno Concas

Catasto dei Fabbricati - Situazione al 03/08/2012 - Comune di VILLACIDRO (L924) - Sez. Urb.: F - Foglio: 1 - Particella: 648 - Subalterno: 1 >
VIA SANTA BARBARA piano: T-1-2.

Ultima planimetria in atti